

CUADRO 1. EVOLUCION DE LA OCUPACION EN EL PODER EJECUTIVO NACIONAL - OTROS ENTES DEL SECTOR PUBLICO NO FINANCIERO - EMPRESAS Y SOCIEDADES DEL ESTADO
PERIODO IV TRIMESTRE 2001 - III TRIMESTRE 2017

TRIMESTRES	PODER EJECUTIVO NACIONAL			OTROS ENTES DEL SECTOR PUBLICO NO FINANCIERO			SUBTOTAL	EMPRESAS Y SOCIEDADES DEL ESTADO			TOTAL GENERAL
	PERS. PERMAN. Y TRANSITORIO	PERS. CONTRATADO	TOTAL	PERS. PERMAN. Y TRANSITORIO	PERS. CONTRATADO	TOTAL		PERS. PERMAN. Y TRANSITORIO	PERS. CONTRATADO	TOTAL	
IV - 2001 (octubre)	244,362	16,674	261,036				261,036				
I - 2002 (enero)	224,522	15,715	240,237	17,209	225	17,434	257,671				
II - 2002 (abril)	224,892	15,661	240,553	17,854	510	18,364	258,917				
III - 2002 (julio)	228,172	15,800	243,972	18,482	489	18,971	262,943				
IV - 2002 (octubre)	227,242	15,891	243,133	18,978	622	19,600	262,733				
I - 2003 (enero)	226,250	15,133	241,383	19,330	376	19,706	261,089				
II - 2003 (abril)	227,291	16,122	243,413	19,303	373	19,676	263,089				
III - 2003 (julio)	230,012	15,354	245,366	19,444	530	19,974	265,340				
IV - 2003 (octubre)	227,704	17,242	244,946	19,405	565	19,970	264,916				
I - 2004 (enero)	225,641	17,538	243,179	19,515	591	20,106	263,285				
II - 2004 (abril)	225,961	18,115	244,076	19,476	728	20,204	264,280				
III - 2004 (julio)	228,993	18,352	247,345	19,625	561	20,186	267,531				
IV - 2004 (octubre)	229,767	18,278	248,045	20,224	622	20,846	268,891				
I - 2005 (enero)	230,198	18,734	248,932	20,852	417	21,269	270,201				
II - 2005 (abril)	231,737	20,138	251,875	20,976	425	21,401	273,276				
III - 2005 (julio)	237,395	21,230	258,625	21,071	364	21,435	280,060				
IV - 2005 (octubre)	238,200	22,082	260,282	21,143	409	21,552	281,834				
I - 2006 (enero)	236,393	22,882	259,275	20,830	259	21,089	280,364	8,741	776	9,517	289,881
II - 2006 (abril)	238,652	23,676	262,328	20,820	285	21,105	283,433	8,718	810	9,528	292,961
III - 2006 (julio)	241,158	24,898	266,056	20,842	265	21,107	287,163	8,663	903	9,566	296,729
IV - 2006 (octubre)	239,505	26,441	265,946	20,793	301	21,094	287,040	8,762	887	9,649	296,689
I - 2007 (Enero)	239,457	28,083	267,540	20,912	271	21,183	288,723	9,733	921	10,654	299,377
II - 2007 (Abril)	241,041	29,555	270,596	21,060	283	21,343	291,939	10,018	838	10,856	302,795
III - 2007 (Julio)	240,177	30,524	270,701	21,221	266	21,487	292,188	9,892	937	10,829	303,017
IV - 2007 (Octubre)	247,299	31,770	279,069	21,340	273	21,613	300,682	10,321	1,037	11,358	312,040
I - 2008 (Enero)	247,432	33,758	281,190	21,453	195	21,648	302,838	14,648	1,113	15,761	318,599
II - 2008 (Abril)	249,185	34,746	283,931	21,564	251	21,815	305,746	14,898	1,356	16,254	322,000
III - 2008 (Julio)	251,759	35,625	287,384	21,746	200	21,946	309,330	19,991	1,342	21,333	330,663
IV - 2008 (Octubre)	251,148	35,922	287,070	21,791	265	22,056	309,126	20,085	1,361	21,446	330,572
I - 2009 (Enero)	252,177	37,414	289,591	21,133	277	21,410	311,001	20,628	1,394	22,022	333,023
II - 2009 (Abril)	257,919	36,091	294,010	23,171	345	23,516	317,526	20,984	1,345	22,329	339,855
III - 2009 (Julio)	263,647	38,018	301,665	23,175	399	23,574	325,239	20,807	1,446	22,253	347,492
IV - 2009 (Octubre)	263,759	39,737	303,496	23,136	476	23,612	327,108	20,818	1,283	22,101	349,209
I - 2010 (Enero)	266,240	39,353	305,593	23,128	340	23,468	329,061	14,819	1,428	16,247	345,308
II - 2010 (Abril)	267,676	40,960	308,636	23,099	418	23,517	332,153	14,973	1,452	16,425	348,578
III - 2010 (Julio)	267,532	42,442	309,974	23,036	447	23,483	333,457	15,449	1,144	16,593	350,050
IV - 2010 (Octubre)	266,862	43,973	310,835	22,995	456	23,451	334,286	15,577	1,281	16,858	351,144
I - 2011 (Enero)	269,432	45,489	314,921	22,940	439	23,379	338,300	16,775	1,256	18,031	356,331
II - 2011 (Abril)	269,527	47,294	316,821	22,884	372	23,256	340,077	19,918	1,493	21,411	361,488
III - 2011 (Julio)	272,891	49,024	321,915	22,783	424	23,207	345,122	19,878	1,491	21,369	366,491
IV - 2011 (Octubre)	273,057	50,765	323,822	22,746	450	23,196	347,018	20,175	1,803	21,978	368,996
I - 2012 (Enero)	275,899	49,113	325,012	22,663	417	23,080	348,092	20,862	1,916	22,778	370,870
II - 2012 (Abril)	277,416	49,847	327,263	22,534	420	22,954	350,217	21,022	2,032	23,054	373,271
III - 2012 (Julio)	277,193	51,396	328,589	22,435	396	22,831	351,420	21,460	2,018	23,478	374,898
IV - 2012 (Octubre)	279,435	53,342	332,777	22,283	398	22,681	355,458	21,998	1,882	23,880	379,338
I - 2013 (Enero)	282,020	55,238	337,258	22,141	391	22,532	359,790	21,885	2,001	23,886	383,676
II - 2013 (Abril)	285,158	56,531	341,689	22,026	396	22,422	364,111	22,036	2,042	24,078	388,189
III - 2013 (Julio)	284,274	58,693	342,967	22,070	450	22,520	365,487	22,272	2,211	24,483	389,970
IV - 2013 (Octubre)	287,498	61,166	348,664	22,280	215	22,495	371,159	22,745	2,234	24,979	396,138
I - 2014 (Enero)	287,703	63,077	350,780	22,184	169	22,353	373,133	23,194	2,093	25,287	398,420
II - 2014 (Abril)	290,636	64,221	354,857	22,028	200	22,228	377,085	23,618	2,152	25,770	402,855
III - 2014 (Julio)	292,990	65,501	358,491	22,072	231	22,303	380,794	23,980	2,171	26,151	406,945
IV - 2014 (Octubre)	294,263	67,658	361,921	22,214	484	22,698	384,619	24,378	2,048	26,426	411,045
I - 2015 (Enero)	297,365	69,000	366,365	22,260	389	22,649	389,014	25,851	2,138	27,989	417,003
II - 2015 (Abril)	299,847	70,791	370,638	22,403	380	22,783	393,421	26,335	2,153	28,488	421,909
III - 2015 (Julio)	304,975	70,159	375,134	22,429	409	22,838	397,972	26,918	2,206	29,124	427,096
IV - 2015 (Octubre)	309,390	72,034	381,424	22,406	420	22,826	404,250	27,882	2,194	30,076	434,326
I - 2016 (Enero)	311,266	73,094	384,360	22,983	248	23,231	407,591	27,950	2,331	30,281	437,872
II - 2016 (Abril)	312,755	70,536	383,291	22,809	248	23,057	406,348	28,172	2,301	30,473	436,821
III - 2016 (Julio)	310,825	70,317	381,142	22,645	242	22,887	404,029	27,502	2,288	29,790	433,819
IV - 2016 (Octubre)	307,429	71,707	379,136	22,574	305	22,879	402,015	27,564	2,295	29,859	431,874
I - 2017 (Enero)	288,761	71,709	360,470	22,625	326	22,951	383,421	28,926	2,284	31,210	414,631
II - 2017 (Abril)	291,023	72,260	363,283	22,377	295	22,672	385,955	29,173	2,798	31,971	417,926
III - 2017 (Julio)	288,138	71,797	359,935	22,221	289	22,510	382,445	28,756	2,632	31,388	413,833

NOTA METODOLÓGICA:

La información del personal ocupado se elabora en base a las liquidaciones de haberes entregadas al SIRHU.

A partir de ENERO 2017 cerca de 18.000 agentes de seguridad y defensa de la POLICIA FEDERAL son transferidos a la Ciudad Autónoma de Buenos Aires.

- **No suministran información:** Correo Argentino, Agua y Saneamientos Argentinos S.A., Yacimientos Carboníferos de Río Turbio, Energía Argentina S.A., Empresa Argentina de Soluciones Satelitales S.A, Aerolíneas Argentinas S.A., YPF S.A.

CUADRO 2. PODER EJECUTIVO NACIONAL
OCUPACIÓN PERMANENTE Y TRANSITORIA POR JURISDICCIÓN Y CARÁCTER INSTITUCIONAL
I TRIMESTRE 2017 A III TRIMESTRE 2017

JURISDICCIÓN	1º Trimestre 2017	2º Trimestre 2017	3º Trimestre 2017
ADMINISTRACIÓN CENTRAL, ORGANISMOS DESCENTRALIZADOS E INSTITUCIONES DE SEGURIDAD SOCIAL			
TOTAL	288,761	291,023	288,138
PRESIDENCIA DE LA NACION	1,582	1,555	1,534
- Administración Central	941	917	902
- Organismos Descentralizados	641	638	632
JEFATURA DE GABINETE DE MINISTROS	681	669	658
- Administración Central	537	530	518
- Organismos Descentralizados	144	139	140
MINISTERIO DE MODERNIZACION	577	574	564
- Administración Central	577	574	564
MINISTERIO DEL INTERIOR, OBRAS PUBLICAS Y VIVIENDA	3,527	3,461	3,396
- Administración Central	645	614	587
- Organismos Descentralizados	2,882	2,847	2,809
MINISTERIO DE RELACIONES EXTERIORES Y CULTO ⁽¹⁾	1,858	1,874	1,835
- Administración Central	1,858	1,874	1,835
MINISTERIO DE JUSTICIA Y DERECHOS HUMANOS	16,491	16,208	16,483
- Administración Central	15,893	15,802	16,083
- Organismos Descentralizados	598	406	400
MINISTERIO DE SEGURIDAD ⁽²⁾	93,125	96,222	96,584
- Administración Central	93,055	96,157	96,518
- Instituciones de Seguridad Social	70	65	66
MINISTERIO DE DEFENSA	109,740	109,471	107,367
- Administración Central	108,882	108,647	106,584
- Organismos Descentralizados	721	689	651
- Instituciones de Seguridad Social	137	135	132
MINISTERIO DE HACIENDA Y FINANZAS PUBLICAS ⁽³⁾	1,893	2,075	2,050
- Administración Central	1,500	1,475	1,443
- Organismos Descentralizados	393	600	607
MINISTERIO DE PRODUCCION	1,237	1,221	1,203
- Administración Central	481	476	470
- Organismos Descentralizados	756	745	733
MINISTERIO DE AGROINDUSTRIA	9,709	9,710	9,591
- Administración Central	510	507	507
- Organismos Descentralizados	9,199	9,203	9,084
MINISTERIO DE TURISMO	268	266	255
- Administración Central	238	236	225
- Organismos Descentralizados	30	30	30
MINISTERIO DE TRANSPORTE	4,018	3,965	3,895
- Administración Central	762	736	696
- Organismos Descentralizados	3,256	3,229	3,199
MINISTERIO DE ENERGÍA Y MINERÍA	2,697	2,696	2,656
- Administración Central	177	179	177
- Organismos Descentralizados	2,520	2,517	2,479
MINISTERIO DE COMUNICACIONES	350	338	327
- Administración Central	40	42	40
- Organismos Descentralizados	310	296	287
MINISTERIO DE EDUCACION Y DEPORTES	1,088	1,043	1,044
- Administración Central	801	752	755
- Organismos Descentralizados	287	291	289
MINISTERIO DE CIENCIA, TECNOLOGIA E INNOVACION PRODUCTIVA	13,065	13,017	13,206
- Administración Central	178	179	185
- Organismos Descentralizados	12,887	12,838	13,021
MINISTERIO DE CULTURA	1,127	1,153	1,142
- Administración Central	954	936	923
- Organismos Descentralizados	173	217	219
MINISTERIO DE TRABAJO, EMPLEO Y SEGURIDAD SOCIAL	15,957	15,769	15,635
- Administración Central	1,174	1,163	1,150
- Organismos Descentralizados	348	346	339
- Instituciones de Seguridad Social	14,435	14,260	14,146
MINISTERIO DE SALUD	6,774	6,976	6,020
- Administración Central	3,987	3,930	3,059
- Organismos Descentralizados	2,787	3,046	2,961
MINISTERIO DE MEDIO AMBIENTE Y DESARROLLO SUSTENTABLE	1,546	1,543	1,511
- Administración Central	206	206	204
- Organismos Descentralizados	1,340	1,337	1,307
MINISTERIO DE DESARROLLO SOCIAL	1,451	1,217	1,182
- Administración Central	1,359	1,125	1,091
- Organismos Descentralizados	92	92	91

NOTAS

(1) Incluye Personal del Servicio Exterior

(2) A partir de ENERO 2017 cerca de 18.000 agentes de seguridad y defensa de la POLICIA FEDERAL son transferidos a la Ciudad Autónoma de Buenos Aires.

(3) Hasta tanto se perfeccionen las modificaciones presupuestarias de los Ministerios de Hacienda y Finanzas, según indica el Decreto N° 2/2017, se continuará exhibiendo información de ambas jurisdicciones en forma conjunta.

CUADRO 3. PODER EJECUTIVO NACIONAL
EVOLUCIÓN PERSONAL CONTRATADO POR JURISDICCIÓN Y CARÁCTER INSTITUCIONAL
I TRIMESTRE 2017 A III TRIMESTRE 2017

JURISDICCIÓN	1º Trimestre 2017	2º Trimestre 2017	3º Trimestre 2017
ADMINISTRACIÓN CENTRAL, ORGANISMOS DESCENTRALIZADOS E INSTITUCIONES DE SEGURIDAD SOCIAL			
TOTAL	71,709	72,260	71,797
PRESIDENCIA DE LA NACION	2,276	2,172	2,147
- Administración Central	1,884	1,788	1,766
- Organismos Descentralizados	392	384	381
JEFATURA DE GABINETE DE MINISTROS	1,221	1,168	1,153
- Administración Central	1,103	1,058	1,048
- Organismos Descentralizados	118	110	105
MINISTERIO DE MODERNIZACION	794	773	717
- Administración Central	794	773	717
MINISTERIO DEL INTERIOR, OBRAS PUBLICAS Y VIVIENDA	6,773	6,714	6,676
- Administración Central	1,521	1,490	1,478
- Organismos Descentralizados	5,252	5,224	5,198
MINISTERIO DE RELACIONES EXTERIORES Y CULTO	1,041	1,021	1,007
- Administración Central	1,041	1,021	1,007
MINISTERIO DE JUSTICIA Y DERECHOS HUMANOS	582	571	579
- Administración Central	425	416	414
- Organismos Descentralizados	157	155	165
MINISTERIO DE SEGURIDAD	549	553	544
- Administración Central	396	402	396
- Instituciones de Seguridad Social	153	151	148
MINISTERIO DE DEFENSA	3,613	3,521	3,495
- Administración Central	1,293	1,205	1,203
- Organismos Descentralizados	2,282	2,279	2,255
- Instituciones de Seguridad Social	38	37	37
MINISTERIO DE HACIENDA Y FINANZAS PUBLICAS ⁽¹⁾	3,849	3,825	3,763
- Administración Central	3,096	3,080	3,025
- Organismos Descentralizados	753	745	738
MINISTERIO DE PRODUCCION	2,030	1,990	1,935
- Administración Central	1,773	1,731	1,683
- Organismos Descentralizados	257	259	252
MINISTERIO DE AGROINDUSTRIA	6,243	7,807	7,732
- Administración Central	3,309	3,265	3,229
- Organismos Descentralizados ⁽²⁾	2,934	4,542	4,503
MINISTERIO DE TURISMO	421	417	409
- Administración Central	421	417	409
MINISTERIO DE TRANSPORTE	7,000	6,988	6,994
- Administración Central	614	625	601
- Organismos Descentralizados	6,386	6,363	6,393
MINISTERIO DE ENERGÍA Y MINERÍA	2,600	2,609	2,641
- Administración Central	726	784	786
- Organismos Descentralizados	1,874	1,825	1,855
MINISTERIO DE COMUNICACIONES	2,104	2,136	2,130
- Administración Central	12	14	12
- Organismos Descentralizados	2,092	2,122	2,118
MINISTERIO DE EDUCACION Y DEPORTES	1,738	1,529	1,518
- Administración Central	1,575	1,378	1,370
- Organismos Descentralizados	163	151	148
MINISTERIO DE CIENCIA, TECNOLOGIA E INNOVACION PRODUCTIVA	2,027	2,040	2,003
- Administración Central	574	571	561
- Organismos Descentralizados	1,453	1,469	1,442
MINISTERIO DE CULTURA	2,982	2,902	2,878
- Administración Central	1,717	1,691	1,673
- Organismos Descentralizados	1,265	1,211	1,205
MINISTERIO DE TRABAJO, EMPLEO Y SEGURIDAD SOCIAL	3,809	3,731	3,732
- Administración Central	2,960	2,880	2,871
- Organismos Descentralizados	119	117	115
- Instituciones de Seguridad Social	730	734	746
MINISTERIO DE SALUD	11,106	10,743	10,635
- Administración Central	2,062	2,046	1,971
- Organismos Descentralizados	9,044	8,697	8,664
MINISTERIO DE MEDIO AMBIENTE Y DESARROLLO SUSTENTABLE	1,265	1,226	1,217
- Administración Central	715	689	674
- Organismos Descentralizados	550	537	543
MINISTERIO DE DESARROLLO SOCIAL	7,686	7,824	7,892
- Administración Central	7,224	7,370	7,443
- Organismos Descentralizados	462	454	449

NOTAS

(1) Hasta tanto se perfeccionen las modificaciones presupuestarias de los Ministerios de Hacienda y Finanzas, según indica el Decreto N° 2/2017, se continuará exhibiendo información de ambas jurisdicciones en forma conjunta.

(2) Incluye 1600 contratos Ley Marco que se incorporaron a los informes mensuales a partir de marzo de 2017 debido a que SENASA rectificó lotes de información enviada al SIRHU con retroactividad a agosto de 2016.

CUADRO 4. OTROS ENTES DEL SECTOR PÚBLICO NACIONAL NO FINANCIERO
JULIO 2017

	PERSONAL PERMANENTE Y TRANSITORIO	CONTRATOS	TOTAL
<i>OTROS ENTES DEL SECTOR PÚBLICO NACIONAL NO FINANCIERO</i>	22,221	289	22,510
Instituto Nacional de Cine y Artes Audiovisuales	422	242	664
Administración Federal de Ingresos Públicos	21,795	47	21,842
Unidad Especial Sistema de Transmisión Yacyreta - UESTY	4	0	4

CUADRO 5. EMPRESAS Y SOCIEDADES DEL ESTADO
JULIO 2017

	PERSONAL PERMANENTE Y TRANSITORIO	CONTRATOS	TOTAL
EMPRESAS Y SOCIEDADES DEL ESTADO	28,756	2,632	31,388
Sociedades del Estado ⁽¹⁾	10,019	35	10,054
Empresas del Estado ⁽²⁾	50	13	63
Sociedades Anónimas ⁽³⁾	18,250	2,584	20,834
Empresas Residuales ⁽⁴⁾	8	0	8
Empresas Interestadales ⁽⁵⁾	429	0	429

NOTAS

(1) Incluye: Radio y Televisión Argentina S.E., TELAM S.E., AGP S.E., Educ.ar S.E., Lotería Nacional S.E., Operadora Ferroviaria S.E., ADIF S.E., EANA S.E. y Casa de Moneda S.E.

(2) Incluye: COVIARA

(3) Incluye: Administradora de Recursos Ferroviarios S.A., TANDANOR S.A.C.I. y N., VENG S.A., DIOXITEK S.A., INTERCARGO S.A., NASA S.A., EBISA, Servicio de Radio y Televisión de la Universidad Nacional de Córdoba S.A., Radio Universidad Nacional del Litoral S.A, Fabricación Argentina de Aviones S.A.

(4) Incluye: Intituto Nacional de Reaseguros (INDER).

(5) Incluye: Yacimientos Mineros Agua de Dionisio (YMAD)

Respecto a la ADMINISTRADORA DE RECURSOS HUMANOS FERROVIARIOS SACPEM, que incluye el personal de los FFCC General Roca, General Belgrano Sur, Línea San Martín y General Belgrano, , el SIRHU cuenta actualmente con información de alrededor de 12.800 agentes, el resto se encuentra en proceso de incorporación.

- No suministran información: Correo Argentino, Agua y Saneamientos Argentinos S.A., Yacimientos Carboníferos de Río Turbio, Energía Argentina S.A., Empresa Argentina de Soluciones Satelitales S.A, Aerolíneas Argentinas S.A., YPF S.A.

CUADRO 6. PODER EJECUTIVO NACIONAL Y OTROS ENTES DEL SECTOR PÚBLICO NACIONAL NO FINANCIERO
OCUPACIÓN POR AGRUPAMIENTOS ESCALAFONARIOS DE NATURALEZA HOMOGÉNEA, CLASIFICADA POR MODALIDAD DE EMPLEO
ORDENADA POR OCUPACION TOTAL
JULIO 2017

ESCALAFÓN	OCUPACIÓN		
	TOTAL	PERMANENTE Y TRANSITORIA	CONTRATADOS
MILITAR Y DE SEGURIDAD	194,148	194,051	97
SINEP (DEC. 2098/08) incluidos dentro del CCT Decreto N° 214/2006 ⁽⁴⁾	72,250	21,037	51,213
LEY N° 14.250 - CONVENCIONES COLECTIVAS DE TRABAJO ⁽²⁾	42,335	37,076	5,259
ESCALAFONES CIENTÍFICOS Y TÉCNICOS ⁽³⁾ incluidos dentro del CCT Decreto N° 214/2006	29,368	24,294	5,074
CIVIL DE LAS FUERZAS ARMADAS incluidos dentro del CCT Decreto N° 214/2006	19,923	19,161	762
RESTO DE ESCALAFONES ⁽⁴⁾	18,676	13,517	5,159
ORGANISMOS REGULADORES ⁽⁵⁾ incluidos dentro del CCT Decreto N° 214/2006	5,006	1,223	3,783
CONTRATOS DECRETO N° 1254/2014 Y OTROS MARCOS LEGALES ⁽⁶⁾	739	0	739
TOTAL ⁽⁷⁾	382,445	310,359	72,086

NOTAS

(1) El Sistema Nacional de Empleo Público (SINEP) revisa, adecua y modifica el Sistema Nacional de la Profesión Administrativa (SINAPA) a partir del Decreto N° 2098/2008 con vigencia desde el 1° de Diciembre de 2008.

(2) Alcanza al Personal Convencionado bajo la Ley N° 14.250 y similares. Incluye personal de: Talleres Gráficos, Administración Federal de Ingresos Públicos, Dirección Nacional de Vialidad, Ente Nacional de Obras Hídricas de Saneamiento, ANSES y Servicios de Transportes Navales.

(3) Incluye personal de los escalafones científicos y técnicos dentro de los Organismos tales como: Comisión Nacional de Energía Atómica, CONICET, INTA, INTI, SENASA, entre otros. Comprendidos dentro del CCT Decreto N° 214/2006

(4) Incluye: Autoridades Superiores del Poder Ejecutivo, Funcionarios Fuera de Nivel, Personal de Administradores Gubernamentales, Personal de Fabricaciones Militares, Personal del Servicio Exterior, Personal de la Sindicatura General de la Nación, Personal del Hospital Nacional Dr. Manuel Alejandro Posadas, Personal Civil de la Policía de Seguridad Aeroportuaria, Personal del INCAA, entre otros.

(5) Incluye personal de: Ente Nacional Regulador de la Electricidad, Ente Nacional Regulador del Gas, Autoridad Regulatoria Nuclear, Comisión de Regulación del Transporte, Superintendencia de Aseguradoras de Riesgo del Trabajo, Ente Nacional de Comunicaciones, Organismo Regulador de Seguridad de Presas y Organismo Regulador del Sistema Nacional de Aeropuertos.

(6) Se incluyen los contratos correspondientes al Poder Ejecutivo Nacional y a Otros Entes del Sector Público Nacional No Financiero.

(7) No incluye 1256 licencias sin goce de haberes.

EL PERSONAL DE ORGANISMOS REGULADORES, ESCALAFONES CIENTÍFICOS Y TÉCNICOS, SINEP, PERSONAL CIVIL DE LAS FUERZAS ARMADAS, FABRICACIONES MILITARES Y LOS CONTRATADOS BAJO EL DECRETO N° 1421/02 SE ENCUENTRAN DENTRO DEL CONVENIO COLECTIVO DE TRABAJO GENERAL DE LA APN - LEY N° 24.185.

**CUADRO 7. PODER EJECUTIVO NACIONAL Y OTROS ENTES DEL SECTOR PÚBLICO NO FINANCIERO
OCUPACIÓN POR MODALIDAD DE EMPLEO, AGRUPADA POR RÉGIMEN JURÍDICO
ORDENADA POR OCUPACIÓN TOTAL
JULIO 2017**

RÉGIMEN JURÍDICO	OCUPACIÓN		
	TOTAL	PERMANENTE Y TRANSITORIA	CONTRATADOS
LEY Nº 24.185 - CONVENIO COLECTIVO DE TRABAJO GENERAL DE LA APN ⁽¹⁾	137,740	72,158	65,582
LEYES Nº 18.398, 19.349, 20.416, 21.965 y otras - PERSONAL DE SEGURIDAD ⁽²⁾	109,614	109,517	97
LEY Nº 19.101- PERSONAL MILITAR DE LAS FUERZAS ARMADAS	84,534	84,534	0
LEY Nº 14.250 - CONVENCIONES COLECTIVAS DE TRABAJO ⁽³⁾	42,335	37,076	5,259
OTROS REGÍMENES ⁽⁵⁾	3,966	3,885	81
LEY 22127. SISTEMA NACIONAL DE RESIDENCIAS MEDICAS	2,079	2,079	0
DECRETOS Nº 1254/2014 - CONTRATADOS Y OTROS MARCOS LEGALES ⁽⁴⁾	1,067	0	1,067
LEY 20957, 23797 Y 24489. PERSONAL DEL SERVICIO EXTERIOR	1,110	1,110	0
LEY 20744. LEY DE CONTRATO DE TRABAJO ⁽⁶⁾	0	0	0
TOTAL ⁽⁷⁾	382,445	310,359	72,086

Notas

(1) Incluye Personal incorporado al Convenio Colectivo de Trabajo General de la Administración Pública Nacional a partir del Decreto N° 214/2006 Anexo I y II. Incluye: Comisión Nacional de Actividades Espaciales, Consejo Nacional de Investigaciones Científicas y Técnicas, Cuerpo de Guardaparques Nacionales, Cuerpo de Administradores Gubernamentales, Embarcados de la Dirección Nacional de Construcciones Portuarias y Vías Navegables, Instituto Nacional de Tecnología Agropecuaria, Instituto Nacional de Tecnología Industrial, Orquestas, Coros y Ballets, Profesional de los Establecimientos Hospitalarios y Asistenciales e Institutos de Investigación y Producción dependientes de la Subsecretaría de Políticas de Salud y Ambiente, Sindicatura General de la Nación, Sistema Nacional de Empleo Público (SINEP), Civiles y Docentes Civiles de las Fuerzas Armadas, Investigación y Desarrollo de las Fuerzas Armadas, Instituto Nacional de la Propiedad Industrial, Comisión Nacional de Regulación del Transporte, Comisión Nacional de Energía Atómica, Autoridad Regulatoria Nuclear, Ente Nacional de Comunicaciones, Ente Nacional Regulador de la Electricidad, Ente Nacional Regulador del Gas, Personal civil de la Policía de Seguridad Aeroportuaria, Organismo Regulador del Sistema Nacional de Aeropuertos, Superintendencia de Riesgos de Trabajo, Instituto Nacional del Cine y Audiovisuales, Servicio Nacional de Sanidad y Calidad Agroalimentaria, Comisión Nacional de Comercio Exterior, Dirección General de Fabricaciones Militares, Agencia Nacional de Administración de Bienes del Estado, Hospital Nacional Dr. Alejandro Posadas.

(2) Incluye personal convocado de la Policía Federal y personal de la Policía de Seguridad Aeroportuaria.

(3) Incluye Personal Superior, Gerencial y Convencionado de ANSES, Dirección General Impositiva, Dirección General de Aduanas, Ente Nacional de Obras Hídricas de Saneamiento, Servicio de Transportes Navales, Dirección Nacional de Vialidad, y Talleres Gráficos.

(4) Incluye contratados del Poder Ejecutivo Nacional y Otros Entes del Sector Público no Financiero. A partir del 1° Trimestre de 2016, se redistribuyen los contratos de otros marcos legales según su régimen jurídico vigente.

(5) Incluye Autoridades Superiores del Poder Ejecutivo Nacional, Funcionarios Fuera de Nivel, Personal Docente, temporarios de las Fuerzas Armadas, Personal de la Administración Nacional de Aviación Civil, del INPROTUR y Personal No Docente de Universidades Nacionales.

(6) A partir del Decreto N°1014/2016, el Registro Nacional de Trabajadores y Empleadores Agrarios (RENATEA), se constituye como un Ente de Derecho Público No Estatal, de conformidad con lo establecido en la Ley N° 25.191.

(7) No incluye 1256 licencias sin goce de haberes.

CUADRO 8. PODER EJECUTIVO NACIONAL Y OTROS ENTES DEL SECTOR PÚBLICO - CONSOLIDADO
DISTRIBUCIÓN DE LOS SALARIOS POR TRAMOS DE LOS AGENTES OCUPADOS EN EL PODER EJECUTIVO NACIONAL
JULIO 2017

Tramos	Cargos Ocupados			Masa Salarial		
	Cantidad	Participación (%)	Acumulado (%)	Participación (%)	Acumulado (%)	Promedio
7.501-9.000	1,725	0.5	0.5	0.1	0.1	7,758.13
9.001-10.500	5,606	1.5	1.9	0.4	0.5	9,606.44
10.501-12.000	2,524	0.7	2.6	0.2	0.6	11,431.65
12.001-13.500	7,910	2.1	4.6	0.7	1.3	12,654.15
13.501-15.000	5,811	1.5	6.2	0.6	1.9	14,251.53
15.001-16.500	18,458	4.8	11.0	2.0	3.8	15,648.32
16.501-18.000	14,195	3.7	14.7	1.7	5.5	17,280.48
18.001-19.500	11,850	3.1	17.8	1.5	7.0	18,787.93
19.501-21.000	10,491	2.7	20.5	1.4	8.4	20,236.80
21.001-22.500	12,530	3.3	23.8	1.8	10.3	21,741.63
22.501-24.000	13,395	3.5	27.3	2.1	12.4	23,240.20
24.001-28.000	47,236	12.4	39.7	8.3	20.7	26,049.57
28.001-32.000	44,094	11.5	51.2	8.9	29.6	29,875.85
32.001-36.000	34,704	9.1	60.3	8.0	37.6	33,968.01
36.001-40.000	27,458	7.2	67.5	7.0	44.6	37,950.93
40.001-44.000	24,311	6.4	73.8	6.9	51.5	41,848.37
44.001-48.000	17,869	4.7	78.5	5.5	57.0	45,911.07
Mayor a \$48.001	82,278	21.5	100.0	43.0	100.0	77,288.63
Total	382,445					38,691.63

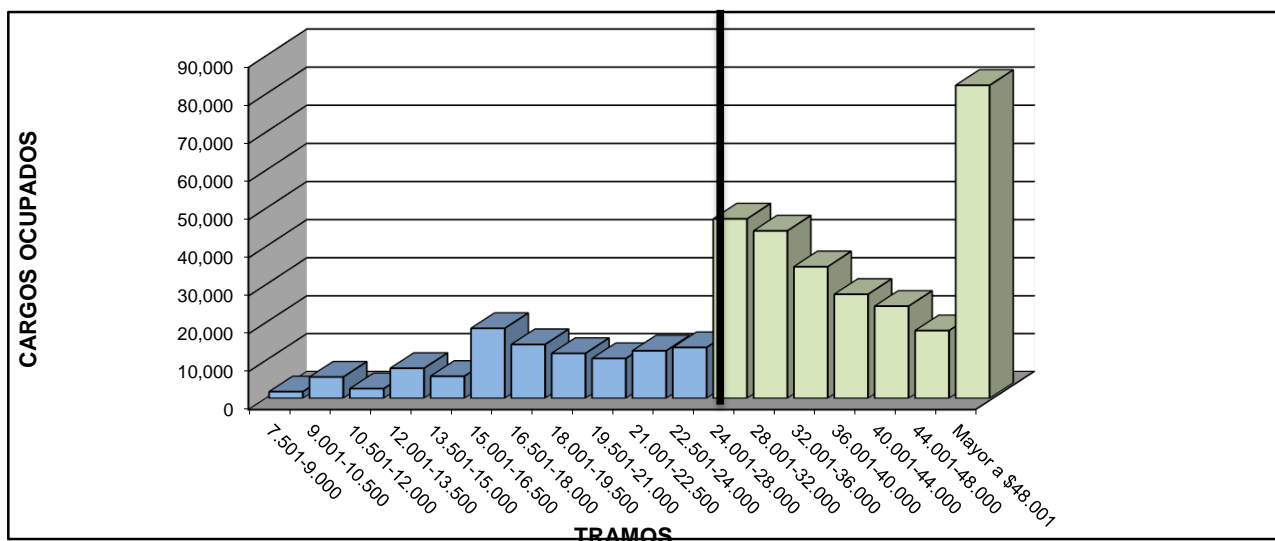

Nota Metodológica

A partir del 3º trimestre de 2014 se realiza una modificación en la metodología con la que se elaboran estos tramos. La adecuación incluye una modificación en los intervalos consistente en tramos con amplitud de \$1.500 hasta el ingreso de \$24.000; y a partir de dicho importe, tramos de \$4.000 hasta el ingresos de \$48.000 desde donde se agrupan el resto de los ingresos.

La ocupación no incluye 1256 licencias sin goce de haberes.

Se incluyen los contratos bajo los regimenes de los Decretos N° 1254/2014 y N° 1421/2002.

CUADRO 9. LEY Nº 24.185 - DECRETO Nº 214/2006 - CONVENIO COLECTIVO DE TRABAJO GENERAL
DE LA ADMINISTRACIÓN PÚBLICA NACIONAL -
DISTRIBUCIÓN DE LOS SALARIOS POR TRAMOS DE LA OCUPACIÓN
JULIO 2017

Tramos	Ocupación			Masa Salarial		
	Cantidad	Participación (%)	Acumulado (%)	Participación (%)	Acumulado (%)	Promedio
7.501-9.000	709	0.5	0.5	0.1	0.1	7,521
9.001-10.500	1,039	0.8	1.3	0.2	0.4	9,845
10.501-12.000	1,933	1.4	2.7	0.5	0.9	11,413
12.001-13.500	5,405	3.9	6.6	1.6	2.5	12,559
13.501-15.000	2,879	2.1	8.7	1.0	3.5	14,141
15.001-16.500	12,504	9.1	17.8	4.6	8.1	15,598
16.501-18.000	6,908	5.0	22.8	2.8	10.9	17,232
18.001-19.500	7,423	5.4	28.2	3.3	14.2	18,788
19.501-21.000	5,526	4.0	32.2	2.7	16.9	20,234
21.001-22.500	6,022	4.4	36.6	3.1	20.0	21,709
22.501-24.000	4,808	3.5	40.0	2.7	22.6	23,237
24.001-28.000	14,661	10.6	50.7	9.0	31.7	25,992
28.001-32.000	15,352	11.1	61.8	10.9	42.6	29,918
32.001-36.000	13,956	10.1	72.0	11.2	53.8	33,933
36.001-40.000	10,677	7.8	79.7	9.6	63.4	37,966
40.001-44.000	8,095	5.9	85.6	8.0	71.4	41,627
44.001-48.000	4,772	3.5	89.1	5.2	76.6	45,924
Mayor a \$48.001	15,071	10.9	100.0	23.4	100.0	65,438
Total	137,740	100.0		100.0		30,606.00

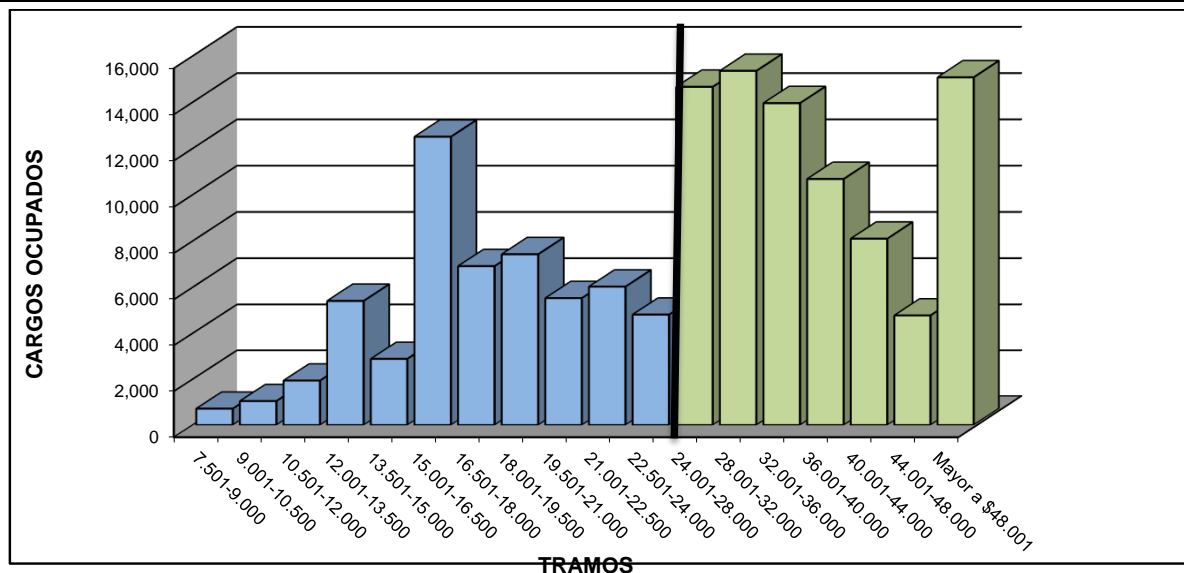

Nota Metodológica

A partir del 3º trimestre de 2014 se realiza una modificación en la metodología con la que se elaboran estos tramos. La adecuación incluye una modificación en los intervalos consistente en tramos con amplitud de \$1.500 hasta el ingreso de \$24.000; y a partir de dicho importe, tramos de \$4.000 hasta el ingresos de \$48.000 desde donde se agrupan el resto de los ingresos.

No incluye 1112 licencias sin goce de haberes.

CUADRO 10. PODER EJECUTIVO NACIONAL Y OTROS ENTES DEL SECTOR PÚBLICO NO FINANCIERO
DISTRIBUCIÓN DE LOS AGENTES OCUPADOS CLASIFICADOS POR SEXO Y GRUPOS DE EDAD
Y LOS SALARIOS PROMEDIO DE CADA GRUPO
JULIO 2017

GRUPOS DE EDAD	TOTAL		SEXO			
			MASCULINO		FEMENINO	
	OCUPACIÓN	SALARIO PROMEDIO	OCUPACIÓN	SALARIO PROMEDIO	OCUPACIÓN	SALARIO PROMEDIO
Menores de 19	3,238	15,291.45	2,441	15,273.60	797	15,346.11
20 - 34	152,285	26,322.96	103,042	26,552.97	49,243	25,841.65
35 - 49	141,033	42,463.66	90,229	44,057.10	50,804	39,633.68
50 - 64	75,091	56,509.26	47,457	59,672.44	27,634	51,077.00
65 o más	10,798	46,971.66	6,789	49,703.85	4,009	42,344.87
TOTAL	382,445	38,691.63	249,958	39,678.25	132,487	36,830.20

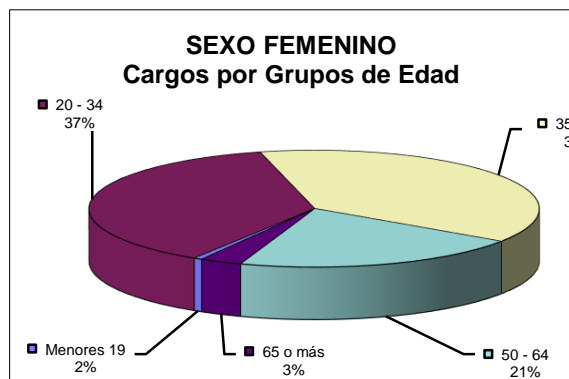
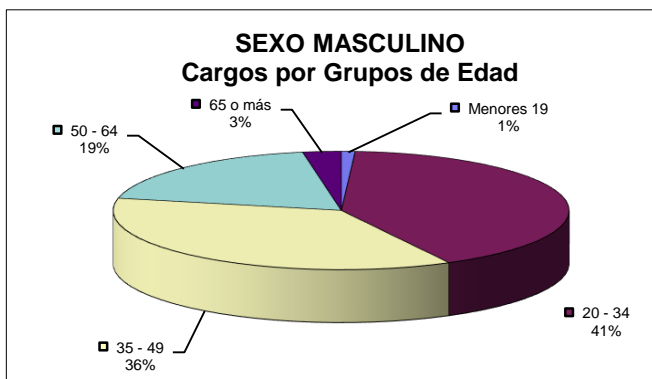

CUADRO 11. PODER EJECUTIVO NACIONAL - LEY N° 24.185 - DECRETO N° 214/2006
CONVENIO COLECTIVO DE TRABAJO GENERAL DE LA ADMINISTRACIÓN PÚBLICA NACIONAL
DISTRIBUCIÓN DE LOS AGENTES OCUPADOS CLASIFICADOS POR SEXO Y GRUPOS DE EDAD
Y LOS SALARIOS PROMEDIO DE CADA GRUPO
JULIO 2017

GRUPOS DE EDAD	TOTAL		SEXO			
			MASCULINO		FEMENINO	
	OCUPACIÓN	SALARIO PROMEDIO	OCUPACIÓN	SALARIO PROMEDIO	OCUPACIÓN	SALARIO PROMEDIO
Menores de 19	121	16,645.29	51	17,919.84	70	15,716.70
20 - 34	32,627	21,541.23	16,514	21,839.47	16,113	21,235.56
35 - 49	58,089	29,857.07	27,454	30,529.22	30,635	29,254.71
50 - 64	39,023	37,484.36	20,485	38,685.80	18,538	36,156.74
65 o más	7,880	39,810.98	4,722	41,384.51	3,158	37,458.16
TOTAL	137,740	30,606.00	69,226	31,601.08	68,514	29,600.57

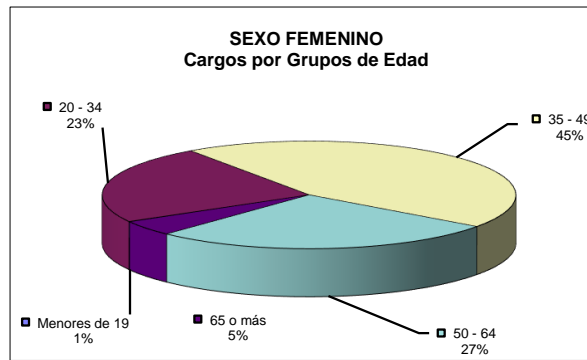
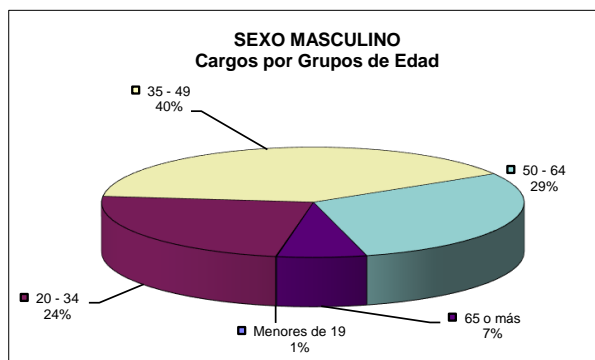

**CUADRO 12. PODER EJECUTIVO NACIONAL
PERSONAL PERMANENTE Y TRANSITORIO DE ORGANISMOS REGULADORES
DISTRIBUCIÓN DE LOS AGENTES OCUPADOS CLASIFICADOS POR SEXO Y GRUPOS DE EDAD
Y LOS SALARIOS PROMEDIO DE CADA GRUPO
JULIO 2017**

GRUPOS DE EDAD	TOTAL		SEXO			
	OCUPACIÓN	SALARIO PROMEDIO	MASCULINO		FEMENINO	
			OCUPACIÓN	SALARIO PROMEDIO	OCUPACIÓN	SALARIO PROMEDIO
20 - 34	128	36,087.61	58	32,667.06	70	38,921.79
35 - 49	536	54,233.58	271	59,679.77	265	48,664.07
50 - 64	468	62,815.77	256	68,966.08	212	55,388.98
65 o más	91	70,258.07	66	74,231.52	25	59,768.17
TOTAL	1,223	56,810.85	651	62,400.16	572	50,449.60

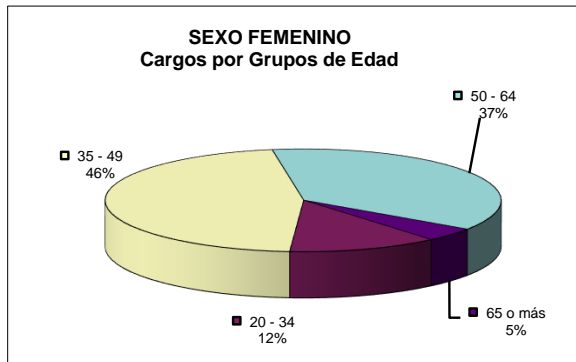
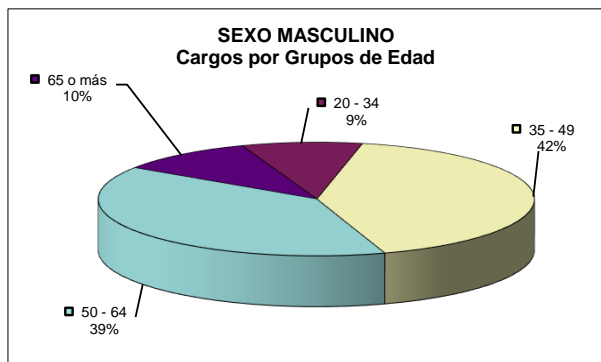

**CUADRO 13. PODER EJECUTIVO NACIONAL Y OTROS ENTES DEL SECTOR PÚBLICO NO FINANCIERO
PERSONAL PERMANENTE Y TRANSITORIO DE ORGANISMOS CONVENCIONADOS - LEY Nº 14.250 Y SIMILARES
DISTRIBUCIÓN DE LOS AGENTES OCUPADOS CLASIFICADOS POR SEXO Y GRUPOS DE EDAD
Y LOS SALARIOS PROMEDIO DE CADA GRUPO
JULIO 2017**

GRUPOS DE EDAD	TOTAL		SEXO			
			MASCULINO		FEMENINO	
	OCUPACIÓN	SALARIO PROMEDIO	OCUPACIÓN	SALARIO PROMEDIO	OCUPACIÓN	SALARIO PROMEDIO
Menores de 19	8	40,353.32	4	41,135.57	4	39,571.06
20 - 34	6,974	49,472.32	3,892	47,939.97	3,082	51,407.40
35 - 49	19,620	73,580.09	10,251	74,005.12	9,369	73,115.04
50 - 64	14,847	91,668.44	7,968	94,051.31	6,879	88,908.33
65 o más	886	81,446.19	521	83,396.00	365	78,663.03
TOTAL	42,335	76,110.71	22,636	76,790.22	19,699	75,329.87

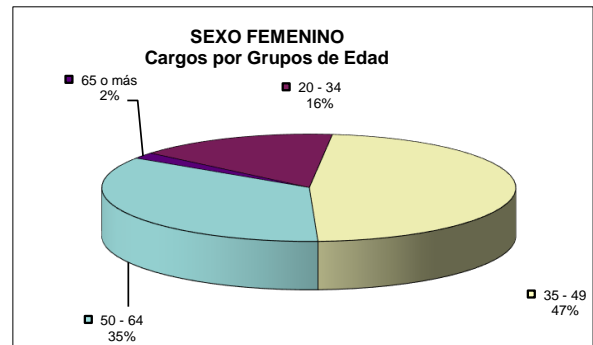
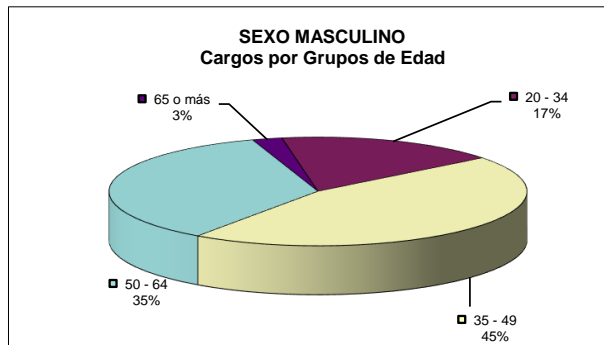

**CUADRO 14. PODER EJECUTIVO NACIONAL
PERSONAL PERMANENTE Y TRANSITORIO DE ESCALAFONES CIENTÍFICO - TÉCNICOS
DISTRIBUCIÓN DE LOS AGENTES OCUPADOS CLASIFICADOS POR SEXO Y GRUPOS DE EDAD
Y LOS SALARIOS PROMEDIO DE CADA GRUPO
JULIO 2017**

GRUPOS DE EDAD	TOTAL		SEXO			
			MASCULINO		FEMENINO	
	OCUPACIÓN	SALARIO PROMEDIO	OCUPACIÓN	SALARIO PROMEDIO	OCUPACIÓN	SALARIO PROMEDIO
Menores de 19	1	51,634.43	0	0.00	1	51,634.43
20 - 34	2,311	29,887.97	1,365	29,502.33	946	30,444.42
35 - 49	12,212	38,086.89	6,192	38,239.20	6,020	37,930.24
50 - 64	8,253	48,160.83	5,001	48,748.25	3,252	47,257.48
65 o más	1,517	52,698.65	1,118	52,982.58	399	51,903.07
TOTAL	24,294	41,642.18	13,676	42,415.35	10,618	40,646.33

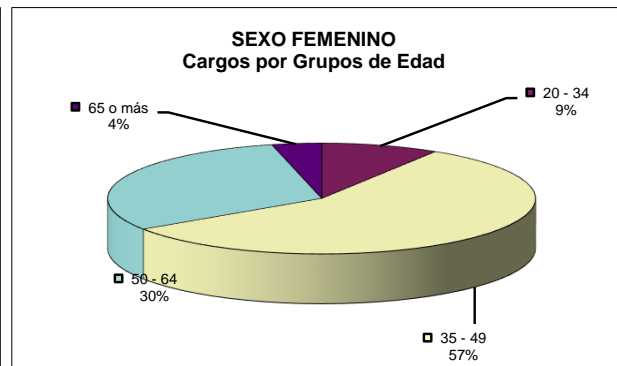
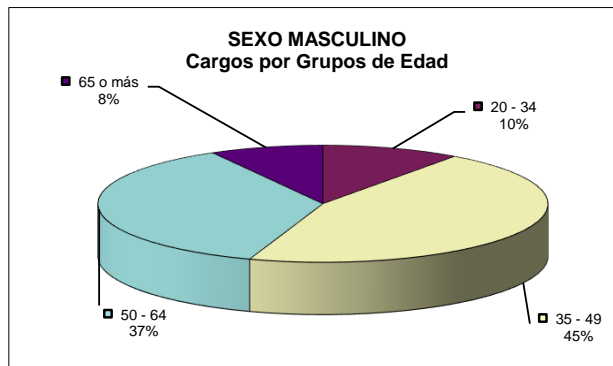

CUADRO 15. PODER EJECUTIVO NACIONAL - PLANTA PERMANENTE Y TRANSITORIA S.I.N.E.P. (DEC. 2098/08)
DISTRIBUCIÓN DE LOS AGENTES OCUPADOS CLASIFICADOS POR SEXO Y GRUPOS DE EDAD Y LOS SALARIOS PROMEDIO DE CADA GRUPO
JULIO 2017

GRUPOS DE EDAD	TOTAL		SEXO			
			MASCULINO		FEMENINO	
	OCUPACIÓN	SALARIO PROMEDIO	OCUPACIÓN	SALARIO PROMEDIO	OCUPACIÓN	SALARIO PROMEDIO
Menores de 19	6	22,382.31	1	15,699.28	5	23,718.92
20 - 34	2,151	28,585.12	1,028	29,738.20	1,123	27,529.58
35 - 49	7,211	34,439.54	3,348	37,006.88	3,863	32,214.47
50 - 64	9,441	37,978.95	4,583	39,460.43	4,858	36,581.34
65 o más	2,228	40,271.77	1,151	42,895.82	1,077	37,467.42
TOTAL	21,037	36,043.60	10,111	38,048.25	10,926	34,188.48

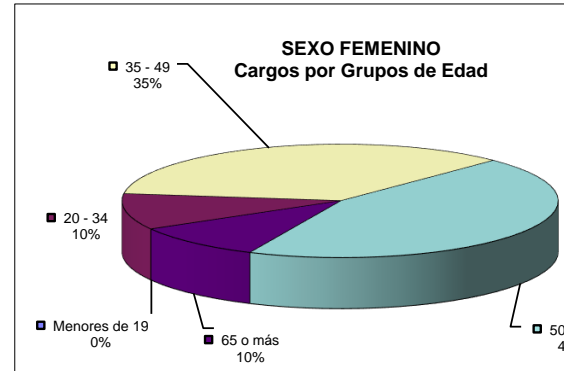
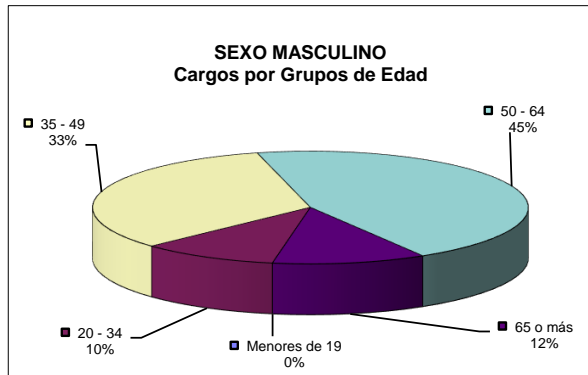

CUADRO 16. PODER EJECUTIVO NACIONAL Y OTROS ENTES DEL SECTOR PÚBLICO NO FINANCIERO
PLANTA PERMANENTE Y TRANSITORIA Y PERSONAL CONTRATADO S.I.N.E.P. (DEC. 2098/08)
DISTRIBUCIÓN DE LOS AGENTES OCUPADOS CLASIFICADOS POR SEXO Y GRUPOS DE EDAD
Y LOS SALARIOS PROMEDIO DE CADA GRUPO
JULIO 2017

GRUPOS DE EDAD	TOTAL		SEXO			
			MASCULINO		FEMENINO	
	OCUPACIÓN	SALARIO PROMEDIO	OCUPACIÓN	SALARIO PROMEDIO	OCUPACIÓN	SALARIO PROMEDIO
Menores de 19	71	17,657.42	33	17,814.29	38	17,521.20
20 - 34	20,865	20,593.65	10,000	20,360.90	10,865	20,807.86
35 - 49	29,661	27,350.13	13,168	27,646.18	16,493	27,113.76
50 - 64	17,466	33,014.89	8,440	33,615.24	9,026	32,453.51
65 o más	4,187	34,944.68	2,285	35,678.56	1,902	34,063.03
TOTAL	72,250	27,198.94	33,926	27,515.18	38,324	26,919.00

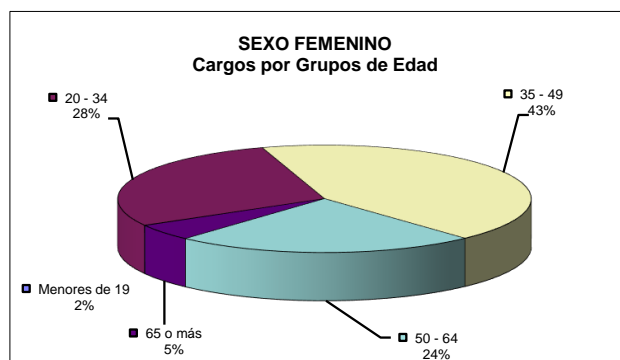
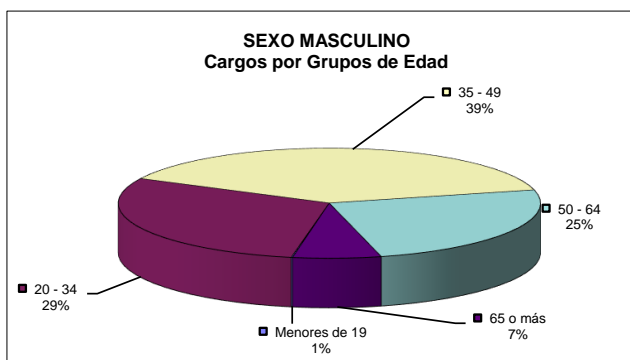

CUADRO 17. PODER EJECUTIVO NACIONAL Y OTROS ENTES DEL SECTOR PÚBLICO NO FINANCIERO
PERSONAL CONTRATADO
DISTRIBUCIÓN DE LOS CONTRATOS CLASIFICADOS POR SEXO Y GRUPOS DE EDAD,
Y SALARIOS PROMEDIO DE CADA NIVEL
JULIO 2017

GRUPOS DE EDAD	TOTAL		SEXO			
			MASCULINO		FEMENINO	
	CONTRATOS	SALARIO PROMEDIO	CONTRATOS	SALARIO PROMEDIO	CONTRATOS	SALARIO PROMEDIO
Menores de 19	77	20,547.34	39	22,289	38	18,759.37
20 - 34	25,424	21,763.48	13,109	22,142.79	12,315	21,359.72
35 - 49	32,703	27,050.75	15,893	27,199.18	16,810	26,910.41
50 - 64	11,188	29,110.07	5,830	29,491.36	5,358	28,695.19
65 o más	2,694	30,912.02	1,595	30,883.79	1,099	30,952.99
TOTAL	72,086	25,642.95	36,466	25,903.85	35,620	25,375.86

