

CUADRO 1. EVOLUCION DE LA OCUPACION EN EL PODER EJECUTIVO NACIONAL - OTROS ENTES DEL SECTOR PUBLICO NO FINANCIERO - EMPRESAS Y SOCIEDADES DEL ESTADO  
PERIODO IV TRIMESTRE 2001 - IV TRIMESTRE 2016

TRIMESTRES	PODER EJECUTIVO NACIONAL			OTROS ENTES DEL SECTOR PUBLICO NO			SUBTOTAL	EMPRESAS Y SOCIEDADES DEL ESTADO			TOTAL GENERAL
	PERS. PERMAN. Y TRANSITORIO	PERS. CONTRATADO	TOTAL	PERS. PERMAN. Y TRANSITORIO	PERS. CONTRATADO	TOTAL		PERS. PERMAN. Y TRANSITORIO	PERS. CONTRATADO	TOTAL	
IV- 2001 (octubre)	244,362	16,674	261,036				261,036				
I - 2002 (enero)	224,522	15,715	240,237	17,209	225	17,434	257,671				
II - 2002 (abril)	224,892	15,661	240,553	17,854	510	18,364	258,917				
III - 2002 (julio)	228,172	15,800	243,972	18,482	489	18,971	262,943				
IV- 2002 (octubre)	227,242	15,891	243,133	18,978	622	19,600	262,733				
I - 2003 (enero)	226,250	15,133	241,383	19,330	376	19,706	261,089				
II - 2003 (abril)	227,291	16,122	243,413	19,303	373	19,676	263,089				
III - 2003 (julio)	230,012	15,354	245,366	19,444	530	19,974	265,340				
IV- 2003 (octubre)	227,704	17,242	244,946	19,405	565	19,970	264,916				
I - 2004 (enero)	225,641	17,538	243,179	19,515	591	20,106	263,285				
II - 2004 (abril)	225,961	18,115	244,076	19,476	728	20,204	264,280				
III - 2004 (julio)	228,993	18,352	247,345	19,625	561	20,186	267,531				
IV - 2004 (octubre)	229,767	18,278	248,045	20,224	622	20,846	268,891				
I - 2005 (enero)	230,198	18,734	248,932	20,852	417	21,269	270,201				
II - 2005 (abril)	231,737	20,138	251,875	20,976	425	21,401	273,276				
III - 2005 (julio)	237,395	21,230	258,625	21,071	364	21,435	280,060				
IV - 2005 (octubre)	238,200	22,082	260,282	21,143	409	21,552	281,834				
I - 2006 (enero)	236,393	22,882	259,275	20,830	259	21,089	280,364	8,741	776	9,517	289,881
II - 2006 (abril)	238,652	23,676	262,328	20,820	285	21,105	283,433	8,718	810	9,528	292,961
III - 2006 (julio)	241,158	24,898	266,056	20,842	265	21,107	287,163	8,663	903	9,566	296,729
IV-2006 (octubre)	239,505	26,441	265,946	20,793	301	21,094	287,040	8,762	887	9,649	296,689
I - 2007 (Enero)	239,457	28,083	267,540	20,912	271	21,183	288,723	9,733	921	10,654	299,377
II - 2007 (Abril)	241,041	29,555	270,596	21,060	283	21,343	291,939	10,018	838	10,856	302,795
III - 2007 (Julio)	240,177	30,524	270,701	21,221	266	21,487	292,188	9,892	937	10,829	303,017
IV - 2007 (Octubre)	247,299	31,770	279,069	21,340	273	21,613	300,682	10,321	1,037	11,358	312,040
I - 2008 (Enero)	247,432	33,758	281,190	21,453	195	21,648	302,838	14,648	1,113	15,761	318,599
II - 2008 (Abril)	249,185	34,746	283,931	21,564	251	21,815	305,746	14,898	1,356	16,254	322,000
III - 2008 (Julio)	251,759	35,625	287,384	21,746	200	21,946	309,330	19,991	1,342	21,333	330,663
IV - 2008 (Octubre)	251,148	35,922	287,070	21,791	265	22,056	309,126	20,085	1,361	21,446	330,572
I - 2009 (Enero)	252,177	37,414	289,591	21,133	277	21,410	311,001	20,628	1,394	22,022	333,023
II - 2009 (Abril)	257,919	36,091	294,010	23,171	345	23,516	317,526	20,984	1,345	22,329	339,855
III - 2009 (Julio)	263,647	38,018	301,665	23,175	399	23,574	325,239	20,807	1,446	22,253	347,492
IV- 2009 (Octubre)	263,759	39,737	303,496	23,136	476	23,612	325,108	20,818	1,283	22,101	349,209
I -2010 (Enero)	266,240	39,353	305,593	23,128	340	23,468	329,061	14,819	1,428	16,247	345,308
II -2010 (Abril)	267,676	40,960	308,636	23,099	418	23,517	332,153	14,973	1,452	16,425	348,578
III -2010 (Julio)	267,532	42,442	309,974	23,036	447	23,483	333,457	15,449	1,144	16,593	350,050
IV -2010 (Octubre)	266,862	43,973	310,835	22,995	456	23,451	334,286	15,577	1,281	16,858	351,144
I -2011 (Enero)	269,432	45,489	314,921	22,940	439	23,379	338,300	16,775	1,256	18,031	356,331
II -2011 (Abril)	269,527	47,294	316,821	22,884	372	23,256	340,077	19,918	1,493	21,411	361,488
III -2011 (Julio)	272,891	49,024	321,915	22,783	424	23,207	345,122	19,878	1,491	21,369	366,491
IV -2011 (Octubre)	273,057	50,765	323,822	22,746	450	23,196	347,018	20,175	1,803	21,978	368,996
I -2012 (Enero)	275,899	49,113	325,012	22,663	417	23,080	348,092	20,862	1,916	22,778	370,870
II -2012 (Abril)	277,416	49,847	327,263	22,534	420	22,954	350,217	21,022	2,032	23,054	373,271
III -2012 (Julio)	277,193	51,396	328,589	22,435	396	22,831	351,420	21,460	2,018	23,478	374,898
IV -2012 (Octubre)	279,435	53,342	332,777	22,283	398	22,681	355,458	21,998	1,882	23,880	379,338
I -2013 (Enero)	282,020	55,238	337,258	22,141	391	22,532	359,790	21,885	2,001	23,886	383,676
II -2013 (Abril)	285,158	56,531	341,689	22,026	396	22,422	364,111	22,036	2,042	24,078	388,189
III -2013 (Julio)	284,274	58,693	342,967	22,070	450	22,520	365,487	22,272	2,211	24,483	389,970
IV -2013 (Octubre)	287,498	61,166	348,664	22,280	215	22,495	371,159	22,745	2,234	24,979	396,138
I -2014 (Enero)	287,703	63,077	350,780	22,184	169	22,353	373,133	23,194	2,093	25,287	398,420
II -2014 (Abril)	290,636	64,221	354,857	22,028	200	22,228	377,085	23,618	2,152	25,770	402,855
III -2014 (Julio)	292,990	65,501	358,491	22,072	231	22,303	380,794	23,980	2,171	26,151	406,945
IV -2014 (Octubre)	294,263	67,658	361,921	22,214	484	22,698	384,619	24,378	2,048	26,426	411,045
I -2015 (Enero)	297,365	69,000	366,365	22,260	389	22,649	389,014	25,851	2,138	27,989	417,003
II -2015 (Abril)	299,847	70,791	370,638	22,403	380	22,783	393,421	26,335	2,153	28,488	421,909
III -2015 (Julio)	304,975	70,159	375,134	22,429	409	22,838	397,972	26,918	2,206	29,124	427,096
IV -2015 (Octubre)	309,390	72,034	381,424	22,406	420	22,826	404,250	27,882	2,194	30,076	434,326
I -2016 (Enero)	311,266	73,094	384,360	22,983	248	23,231	407,591	27,950	2,331	30,281	437,872
II -2016 (Abril)	312,755	70,536	383,291	22,809	248	23,057	406,348	28,172	2,301	30,473	436,821
III -2016 (Julio)	310,825	70,317	381,142	22,645	242	22,887	404,029	27,502	2,288	29,790	433,819
IV -2016 (Octubre)	307,429	71,707	379,136	22,574	305	22,879	402,015	27,564	2,295	29,859	431,874

**NOTA METODOLÓGICA:**

La información del personal ocupado se elabora en base a las liquidaciones de haberes entregadas al SIRHU.

- **No suministran información:** Correo Argentino (17.231 cargos), Agua y Saneamientos Argentinos S.A. - AYSA (6.698 cargos), Yacimientos Carboníferos de Río Turbio (2.961cargos), Energía Argentina S.A. (157 cargos), AR-SAT (547 cargos). Corresponden a cargos del Presupuesto 2015.

CUADRO 2. PODER EJECUTIVO NACIONAL  
OCUPACIÓN PERMANENTE Y TRANSITORIA POR JURISDICCIÓN Y CARÁCTER INSTITUCIONAL  
II TRIMESTRE 2016 A IV TRIMESTRE 2016

JURISDICCIÓN	2º Trimestre 2016	3º Trimestre 2016	4º Trimestre 2016
<b>ADMINISTRACIÓN CENTRAL, ORGANISMOS DESCENTRALIZADOS E INSTITUCIONES DE SEGURIDAD SOCIAL</b>			
<b>TOTAL</b>	<b>312,755</b>	<b>310,825</b>	<b>307,429</b>
<b>PRESIDENCIA DE LA NACION</b>	<b>1,617</b>	<b>1,583</b>	<b>1,541</b>
- Administración Central	1,022	996	957
- Organismos Descentralizados	595	587	584
<b>JEFATURA DE GABINETE DE MINISTROS</b>	<b>663</b>	<b>681</b>	<b>660</b>
- Administración Central	515	535	518
- Organismos Descentralizados	148	146	142
<b>MINISTERIO DE MODERNIZACION</b>	<b>537</b>	<b>595</b>	<b>587</b>
- Administración Central	537	595	587
<b>MINISTERIO DEL INTERIOR, OBRAS PUBLICAS Y VIVIENDA</b>	<b>3,670</b>	<b>3,649</b>	<b>3,635</b>
- Administración Central	783	770	743
- Organismos Descentralizados	2,887	2,879	2,892
<b>MINISTERIO DE RELACIONES EXTERIORES Y CULTO <sup>(1)</sup></b>	<b>1,862</b>	<b>1,850</b>	<b>1,827</b>
- Administración Central	1,862	1,850	1,827
<b>MINISTERIO DE JUSTICIA Y DERECHOS HUMANOS</b>	<b>15,958</b>	<b>15,854</b>	<b>16,105</b>
- Administración Central	15,493	15,377	15,587
- Organismos Descentralizados	465	477	518
<b>MINISTERIO DE SEGURIDAD</b>	<b>112,678</b>	<b>113,217</b>	<b>112,545</b>
- Administración Central	112,598	113,133	112,465
- Instituciones de Seguridad Social	80	84	80
<b>MINISTERIO DE DEFENSA</b>	<b>111,981</b>	<b>110,845</b>	<b>109,113</b>
- Administración Central	110,975	109,911	108,212
- Organismos Descentralizados	865	797	765
- Instituciones de Seguridad Social	141	137	136
<b>MINISTERIO DE HACIENDA Y FINANZAS PUBLICAS</b>	<b>1,910</b>	<b>1,837</b>	<b>1,938</b>
- Administración Central	1,620	1,553	1,540
- Organismos Descentralizados	290	284	398
<b>MINISTERIO DE PRODUCCION</b>	<b>1,161</b>	<b>1,238</b>	<b>1,248</b>
- Administración Central	383	466	487
- Organismos Descentralizados	778	772	761
<b>MINISTERIO DE AGROINDUSTRIA</b>	<b>9,849</b>	<b>9,779</b>	<b>9,683</b>
- Administración Central	512	519	515
- Organismos Descentralizados	9,337	9,260	9,168
<b>MINISTERIO DE TURISMO</b>	<b>279</b>	<b>277</b>	<b>278</b>
- Administración Central	243	245	246
- Organismos Descentralizados	36	32	32
<b>MINISTERIO DE TRANSPORTE</b>	<b>6,097</b>	<b>6,086</b>	<b>4,050</b>
- Administración Central	773	805	769
- Organismos Descentralizados	5,324	5,281	3,281
<b>MINISTERIO DE ENERGÍA Y MINERÍA</b>	<b>2,779</b>	<b>2,728</b>	<b>2,715</b>
- Administración Central	102	102	114
- Organismos Descentralizados	2,677	2,626	2,601
<b>MINISTERIO DE COMUNICACIONES</b>	<b>335</b>	<b>335</b>	<b>340</b>
- Administración Central	19	19	27
- Organismos Descentralizados	316	316	313
<b>MINISTERIO DE EDUCACION Y DEPORTES</b>	<b>1,100</b>	<b>1,096</b>	<b>1,080</b>
- Administración Central	801	801	790
- Organismos Descentralizados	299	295	290
<b>MINISTERIO DE CIENCIA, TECNOLOGIA E INNOVACION PRODUCTIVA</b>	<b>12,275</b>	<b>12,386</b>	<b>12,680</b>
- Administración Central	168	177	177
- Organismos Descentralizados	12,107	12,209	12,503
<b>MINISTERIO DE CULTURA</b>	<b>1,110</b>	<b>1,135</b>	<b>1,148</b>
- Administración Central	960	979	976
- Organismos Descentralizados	150	156	172
<b>MINISTERIO DE TRABAJO, EMPLEO Y SEGURIDAD SOCIAL</b>	<b>17,036</b>	<b>16,647</b>	<b>16,472</b>
- Administración Central	1,246	1,212	1,197
- Organismos Descentralizados	332	331	331
- Instituciones de Seguridad Social	15,458	15,104	14,944
<b>MINISTERIO DE SALUD</b>	<b>6,950</b>	<b>6,086</b>	<b>6,857</b>
- Administración Central	4,007	3,165	4,007
- Organismos Descentralizados	2,943	2,921	2,850
<b>MINISTERIO DE MEDIO AMBIENTE Y DESARROLLO SUSTENTABLE</b>	<b>1,408</b>	<b>1,407</b>	<b>1,454</b>
- Administración Central	179	195	195
- Organismos Descentralizados	1,229	1,212	1,259
<b>MINISTERIO DE DESARROLLO SOCIAL</b>	<b>1,500</b>	<b>1,514</b>	<b>1,473</b>
- Administración Central	1,407	1,421	1,381
- Organismos Descentralizados	93	93	92

**NOTAS**

(1) Incluye Personal del Servicio Exterior

CUADRO 3. PODER EJECUTIVO NACIONAL  
EVOLUCIÓN PERSONAL CONTRATADO POR JURISDICCIÓN Y CARÁCTER INSTITUCIONAL  
II TRIMESTRE 2016 A IV TRIMESTRE 2016

JURISDICCIÓN	2º Trimestre 2016	3º Trimestre 2016	4º Trimestre 2016
<b>ADMINISTRACIÓN CENTRAL, ORGANISMOS DESCENTRALIZADOS E INSTITUCIONES DE SEGURIDAD SOCIAL</b>			
<b>TOTAL</b>	<b>70,536</b>	<b>70,317</b>	<b>71,707</b>
<b>PRESIDENCIA DE LA NACION</b>	<b>2,344</b>	<b>2,328</b>	<b>2,365</b>
- Administración Central	1,905	1,897	1,906
- Organismos Descentralizados	439	431	459
<b>JEFATURA DE GABINETE DE MINISTROS</b>	<b>1,259</b>	<b>1,256</b>	<b>1,277</b>
- Administración Central	1,140	1,130	1,152
- Organismos Descentralizados	119	126	125
<b>MINISTERIO DE MODERNIZACION</b>	<b>467</b>	<b>612</b>	<b>791</b>
- Administración Central	467	612	791
<b>MINISTERIO DEL INTERIOR, OBRAS PUBLICAS Y VIVIENDA</b>	<b>6,493</b>	<b>6,555</b>	<b>6,650</b>
- Administración Central	1,280	1,352	1,437
- Organismos Descentralizados	5,213	5,203	5,213
<b>MINISTERIO DE RELACIONES EXTERIORES Y CULTO</b>	<b>1,166</b>	<b>1,084</b>	<b>1,070</b>
- Administración Central	1,166	1,084	1,070
<b>MINISTERIO DE JUSTICIA Y DERECHOS HUMANOS</b>	<b>668</b>	<b>656</b>	<b>617</b>
- Administración Central	489	479	451
- Organismos Descentralizados	179	177	166
<b>MINISTERIO DE SEGURIDAD</b>	<b>406</b>	<b>504</b>	<b>549</b>
- Administración Central	304	403	401
- Instituciones de Seguridad Social	102	101	148
<b>MINISTERIO DE DEFENSA</b>	<b>3,519</b>	<b>3,470</b>	<b>3,598</b>
- Administración Central	1,141	1,114	1,254
- Organismos Descentralizados	2,341	2,318	2,306
- Instituciones de Seguridad Social	37	38	38
<b>MINISTERIO DE HACIENDA Y FINANZAS PUBLICAS</b>	<b>4,075</b>	<b>3,743</b>	<b>3,904</b>
- Administración Central	3,521	3,204	3,148
- Organismos Descentralizados	554	539	756
<b>MINISTERIO DE PRODUCCION</b>	<b>1,729</b>	<b>1,978</b>	<b>2,036</b>
- Administración Central	1,468	1,701	1,736
- Organismos Descentralizados	261	277	300
<b>MINISTERIO DE AGROINDUSTRIA</b>	<b>6,554</b>	<b>6,409</b>	<b>6,364</b>
- Administración Central	3,528	3,399	3,345
- Organismos Descentralizados	3,026	3,010	3,019
<b>MINISTERIO DE TURISMO</b>	<b>429</b>	<b>425</b>	<b>427</b>
- Administración Central	429	425	427
<b>MINISTERIO DE TRANSPORTE</b>	<b>6,580</b>	<b>6,653</b>	<b>6,938</b>
- Administración Central	335	328	561
- Organismos Descentralizados	6,245	6,325	6,377
<b>MINISTERIO DE ENERGÍA Y MINERÍA</b>	<b>2,355</b>	<b>2,357</b>	<b>2,512</b>
- Administración Central	774	786	772
- Organismos Descentralizados	1,581	1,571	1,740
<b>MINISTERIO DE COMUNICACIONES</b>	<b>1,984</b>	<b>2,070</b>	<b>2,102</b>
- Administración Central	0	5	7
- Organismos Descentralizados	1,984	2,065	2,095
<b>MINISTERIO DE EDUCACION Y DEPORTES</b>	<b>1,252</b>	<b>1,322</b>	<b>1,437</b>
- Administración Central	1,072	1,145	1,266
- Organismos Descentralizados	180	177	171
<b>MINISTERIO DE CIENCIA, TECNOLOGIA E INNOVACION PRODUCTIVA</b>	<b>2,116</b>	<b>2,102</b>	<b>2,082</b>
- Administración Central	592	597	589
- Organismos Descentralizados	1,524	1,505	1,493
<b>MINISTERIO DE CULTURA</b>	<b>3,086</b>	<b>3,033</b>	<b>3,007</b>
- Administración Central	1,733	1,729	1,729
- Organismos Descentralizados	1,353	1,304	1,278
<b>MINISTERIO DE TRABAJO, EMPLEO Y SEGURIDAD SOCIAL</b>	<b>3,891</b>	<b>3,795</b>	<b>3,782</b>
- Administración Central	3,069	2,970	2,943
- Organismos Descentralizados	116	115	122
- Instituciones de Seguridad Social	706	710	717
<b>MINISTERIO DE SALUD</b>	<b>10,969</b>	<b>11,016</b>	<b>11,142</b>
- Administración Central	2,081	2,020	2,092
- Organismos Descentralizados	8,888	8,996	9,050
<b>MINISTERIO DE MEDIO AMBIENTE Y DESARROLLO SUSTENTABLE</b>	<b>1,315</b>	<b>1,323</b>	<b>1,308</b>
- Administración Central	698	710	732
- Organismos Descentralizados	617	613	576
<b>MINISTERIO DE DESARROLLO SOCIAL</b>	<b>7,879</b>	<b>7,626</b>	<b>7,749</b>
- Administración Central	7,345	7,155	7,282
- Organismos Descentralizados	534	471	467

CUADRO 4. OTROS ENTES DEL SECTOR PÚBLICO NACIONAL NO FINANCIERO  
OCTUBRE 2016

	PERSONAL PERMANENTE Y TRANSITORIO	CONTRATOS	TOTAL
<b><i>OTROS ENTES DEL SECTOR PÚBLICO NACIONAL NO FINANCIERO</i></b>	<b>22,574</b>	<b>305</b>	<b>22,879</b>
<b>Instituto Nacional de Cine y Artes Audiovisuales</b>	436	261	<b>697</b>
<b>Administración Federal de Ingresos Públicos</b>	22,133	44	<b>22,177</b>
<b>Unidad Especial Sistema de Transmisión Yacyreta - UESTY</b>	5	0	<b>5</b>

CUADRO 5. EMPRESAS Y SOCIEDADES DEL ESTADO  
OCTUBRE 2016

	PERSONAL PERMANENTE Y TRANSITORIO	CONTRATOS	TOTAL
<b>EMPRESAS Y SOCIEDADES DEL ESTADO</b>	<b>27,564</b>	<b>2,295</b>	<b>29,859</b>
Sociedades del Estado <sup>(1)</sup>	8,715	70	<b>8,785</b>
Empresas del Estado <sup>(2)</sup>	50	12	<b>62</b>
Sociedades Anónimas <sup>(3)</sup>	18,362	2,213	<b>20,575</b>
Empresas Residuales <sup>(4)</sup>	8	0	<b>8</b>
Empresas Interestaduais <sup>(5)</sup>	429	0	<b>429</b>

**NOTAS**

(1) Incluye: Radio y Televisión Argentina S.E., TELAM S.E., AGP S.E., Educ.ar S.E., Lotería Nacional S.E., Operadora Ferroviaria S.E., ADIF S.E. y Casa de Moneda S.E.

(2) Incluye: COVIARA

(3) Incluye: Administradora de Recursos Ferroviarios S.A., TANDANOR S.A.C.I. y N., VENG S.A., DIOXITEK S.A., INTERCARGO S.A., NASA S.A., EBISA, Servicio de Radio y Televisión de la Universidad Nacional de Córdoba S.A., Radio Universidad Nacional del Litoral S.A, Fabricación Argentina de Aviones S.A.

(4) Incluye: Intituto Nacional de Reaseguros (INDER).

(5) Incluye: Yacimientos Mineros Agua de Dionisio (YMAD)

**Respecto a la ADMINISTRADORA DE RECURSOS HUMANOS FERROVIARIOS SACPEM, que incluye el personal de FFCC General Roca, FFCC General Belgrano Sur, Línea San Martín y FFCC General Belgrano, se informa que, si bien el presupuesto 2015 refiere 21.499 cargos, el SIRHU cuenta actualmente con información de alrededor de 12.000 agentes, el resto se encuentra en proceso de incorporación.**

**- No suministran información:** Correo Argentino (17.231 cargos), Agua y Saneamientos Argentinos S.A. - AYSA (6.698 cargos), Yacimientos Carboníferos de Río Turbio (2.961cargos), Energía Argentina S.A. (157 cargos), AR-SAT (547 cargos). Corresponden a cargos del Presupuesto 2015.

CUADRO 6. PODER EJECUTIVO NACIONAL Y OTROS ENTES DEL SECTOR PÚBLICO NACIONAL NO FINANCIERO  
OCUPACIÓN POR AGRUPAMIENTOS ESCALAFONARIOS DE NATURALEZA HOMOGÉNEA, CLASIFICADA POR MODALIDAD DE EMPLEO  
ORDENADA POR OCUPACION TOTAL  
**OCTUBRE 2016**

ESCALAFÓN	OCUPACIÓN		
	TOTAL	PERMANENTE Y TRANSITORIA	CONTRATADOS
MILITAR Y DE SEGURIDAD	210,354	210,262	92
SINEP (DEC. 2098/08) incluidos dentro del CCT Decreto N° 214/2006 <sup>(4)</sup>	74,190	21,768	52,422
LEY N° 14.250 - CONVENCIONES COLECTIVAS DE TRABAJO <sup>(2)</sup>	43,018	37,885	5,133
ESCALAFONES CIENTÍFICOS Y TÉCNICOS <sup>(3)</sup> incluidos dentro del CCT Decreto N° 214/2006	27,332	23,826	3,506
CIVIL DE LAS FUERZAS ARMADAS incluidos dentro del CCT Decreto N° 214/2006	20,856	20,065	791
RESTO DE ESCALAFONES <sup>(4)</sup>	20,291	14,871	5,420
ORGANISMOS REGULADORES <sup>(5)</sup> incluidos dentro del CCT Decreto N° 214/2006	4,934	1,326	3,608
CONTRATOS DECRETO N° 1254/2014 Y OTROS MARCOS LEGALES <sup>(6)</sup>	1,040		1,040
<b>TOTAL <sup>(7)</sup></b>	<b>402,015</b>	<b>330,003</b>	<b>72,012</b>

**NOTAS**

(1) El Sistema Nacional de Empleo Público (SINEP) revisa, adecua y modifica el Sistema Nacional de la Profesión Administrativa (SINAPA) a partir del Decreto N° 2098/2008 con vigencia desde el 1° de Diciembre de 2008.

(2) Alcanza al Personal Convencionado bajo la Ley N° 14.250 y similares. Incluye personal de: Talleres Gráficos, Administración Federal de Ingresos Públicos, Dirección Nacional de Vialidad, Ente Nacional de Obras Hídricas de Saneamiento, ANSES y Servicios de Transportes Navales.

(3) Incluye personal de los escalafones científicos y técnicos dentro de los Organismos tales como: Comisión Nacional de Energía Atómica, CONICET, INTA, INTI, SENASA, entre otros. Comprendidos dentro del CCT Decreto N° 214/2006

(4) Incluye: Autoridades Superiores del Poder Ejecutivo, Funcionarios Fuera de Nivel, Personal de Administradores Gubernamentales, Personal de Fabricaciones Militares, Personal del Servicio Exterior, Personal de la Sindicatura General de la Nación, Personal del Hospital Nacional Dr. Manuel Alejandro Posadas, Personal Civil de la Policía de Seguridad Aeroportuaria, Personal del INCAA, entre otros.

(5) Incluye personal de: Ente Nacional Regulador de la Electricidad, Ente Nacional Regulador del Gas, Autoridad Regulatoria Nuclear, Comisión de Regulación del Transporte, Superintendencia de Aseguradoras de Riesgo del Trabajo, Ente Nacional de Comunicaciones, Organismo Regulador de Seguridad de Presas y Organismo Regulador del Sistema Nacional de Aeropuertos.

(6) Se incluyen los contratos correspondientes al Poder Ejecutivo Nacional y a Otros Entes del Sector Público Nacional No Financiero.

(7) No incluye 1308 licencias sin goce de haberes.

**EL PERSONAL DE ORGANISMOS REGULADORES, ESCALAFONES CIENTÍFICOS Y TÉCNICOS, SINEP, PERSONAL CIVIL DE LAS FUERZAS ARMADAS, FABRICACIONES MILITARES Y LOS CONTRATADOS BAJO EL DECRETO N° 1421/02 SE ENCUENTRAN DENTRO DEL CONVENIO COLECTIVO DE TRABAJO GENERAL DE LA APN - LEY N° 24.185.**

**CUADRO 7. PODER EJECUTIVO NACIONAL Y OTROS ENTES DEL SECTOR PÚBLICO NO FINANCIERO  
OCUPACIÓN POR MODALIDAD DE EMPLEO, AGRUPADA POR RÉGIMEN JURÍDICO  
ORDENADA POR OCUPACIÓN TOTAL  
OCTUBRE 2016**

RÉGIMEN JURÍDICO	OCUPACIÓN		
	TOTAL	PERMANENTE Y TRANSITORIA	CONTRATADOS
LEY Nº 24.185 - CONVENIO COLECTIVO DE TRABAJO GENERAL DE LA APN <sup>(1)</sup>	138,916	73,602	65,314
LEYES Nº 18.398, 19.349, 20.416, 21.965 y otras - PERSONAL DE SEGURIDAD <sup>(2)</sup>	125,143	125,051	92
LEY Nº 19.101- PERSONAL MILITAR DE LAS FUERZAS ARMADAS	85,211	85,211	
LEY Nº 14.250 - CONVENCIONES COLECTIVAS DE TRABAJO <sup>(3)</sup>	43,018	37,885	5,133
OTROS REGÍMENES <sup>(5)</sup>	4,014	3,923	91
LEY 22127. SISTEMA NACIONAL DE RESIDENCIAS MEDICAS	2,902	2,902	
DECRETOS Nº 1254/2014 - CONTRATADOS Y OTROS MARCOS LEGALES <sup>(4)</sup>	1,382		1,382
LEY 20957, 23797 Y 24489. PERSONAL DEL SERVICIO EXTERIOR	1,078	1,078	
LEY 20744. LEY DE CONTRATO DE TRABAJO <sup>(6)</sup>	351	351	
<b>TOTAL <sup>(7)</sup></b>	<b>402,015</b>	<b>330,003</b>	<b>72,012</b>

**Notas**

(1) Incluye Personal incorporado al Convenio Colectivo de Trabajo General de la Administración Pública Nacional a partir del Decreto N° 214/2006 Anexo I y II. Incluye: Comisión Nacional de Actividades Espaciales, Consejo Nacional de Investigaciones Científicas y Técnicas, Cuerpo de Guardaparques Nacionales, Cuerpo de Administradores Gubernamentales, Embarcados de la Dirección Nacional de Construcciones Portuarias y Vías Navegables, Instituto Nacional de Tecnología Agropecuaria, Instituto Nacional de Tecnología Industrial, Orquestas, Coros y Ballets, Profesional de los Establecimientos Hospitalarios y Asistenciales e Institutos de Investigación y Producción dependientes de la Subsecretaría de Políticas de Salud y Ambiente, Sindicatura General de la Nación, Sistema Nacional de Empleo Público (SINEP), Civiles y Docentes Civiles de las Fuerzas Armadas, Investigación y Desarrollo de las Fuerzas Armadas, Instituto Nacional de la Propiedad Industrial, Comisión Nacional de Regulación del Transporte, Comisión Nacional de Energía Atómica, Autoridad Regulatoria Nuclear, Ente Nacional de Comunicaciones, Ente Nacional Regulador de la Electricidad, Ente Nacional Regulador del Gas, Personal civil de la Policía de Seguridad Aeroportuaria, Organismo Regulador del Sistema Nacional de Aeropuertos, Superintendencia de Riesgos de Trabajo, Instituto Nacional del Cine y Audiovisuales, Servicio Nacional de Sanidad y Calidad Agroalimentaria, Comisión Nacional de Comercio Exterior, Dirección General de Fabricaciones Militares, Agencia Nacional de Administración de Bienes del Estado, Hospital Nacional Dr. Alejandro Posadas.

(2) Incluye personal convocado de la Policía Federal y personal de la Policía de Seguridad Aeroportuaria.

(3) Incluye Personal Superior, Gerencial y Convencionado de ANSES, Dirección General Impositiva, Dirección General de Aduanas, Ente Nacional de Obras Hídricas de Saneamiento, Servicio de Transportes Navales, Dirección Nacional de Vialidad, y Talleres Gráficos.

(4) Incluye contratados del Poder Ejecutivo Nacional y Otros Entes del Sector Público no Financiero. A partir del 1° Trimestre de 2016, se redistribuyen los contratos de otros marcos legales según su régimen jurídico vigente.

(5) Incluye Autoridades Superiores del Poder Ejecutivo Nacional, Funcionarios Fuera de Nivel, Personal Docente, temporarios de las Fuerzas Armadas, Personal de la Administración Nacional de Aviación Civil, del INPROTUR y Personal No Docente de Universidades Nacionales.

(6) Incluye al personal del Registro Nacional de Trabajadores y Empleadores Agrarios (RENATEA), incorporado a partir del tercer trimestre de 2014 como ente autárquico en jurisdicción del Ministerio de Trabajo, Empleo y Seguridad Social, creado por el Nuevo Régimen de Trabajo Agrario, Ley N° 26.727, modificatoria de la Ley N° 25.191.

(7) No incluye 1308 licencias sin goce de haberes.

CUADRO 8. PODER EJECUTIVO NACIONAL Y OTROS ENTES DEL SECTOR PÚBLICO - CONSOLIDADO  
DISTRIBUCIÓN DE LOS SALARIOS POR TRAMOS DE LOS AGENTES OCUPADOS EN EL PODER EJECUTIVO NACIONAL  
OCTUBRE 2016

Tramos	Cargos Ocupados			Masa Salarial		
	Cantidad	Participación (%)	Acumulado (%)	Participación (%)	Acumulado (%)	Promedio
7.501-9.000	7,577	1.9	1.9	0.5	0.5	8,007.15
9.001-10.500	4,248	1.1	2.9	0.3	0.8	9,893.76
10.501-12.000	9,256	2.3	5.2	0.8	1.6	11,267.55
12.001-13.500	9,960	2.5	7.7	1.0	2.6	12,832.86
13.501-15.000	20,489	5.1	12.8	2.2	4.8	14,147.98
15.001-16.500	15,062	3.7	16.6	1.8	6.6	15,772.13
16.501-18.000	14,033	3.5	20.1	1.9	8.5	17,311.93
18.001-19.500	17,614	4.4	24.4	2.5	11.0	18,751.01
19.501-21.000	18,284	4.5	29.0	2.9	13.9	20,354.16
21.001-22.500	20,451	5.1	34.1	3.4	17.3	21,709.01
22.501-24.000	25,666	6.4	40.5	4.6	21.8	23,170.67
24.001-28.000	51,002	12.7	53.1	10.2	32.0	25,934.07
28.001-32.000	41,359	10.3	63.4	9.5	41.5	30,033.32
32.001-36.000	30,020	7.5	70.9	7.8	49.4	33,962.11
36.001-40.000	26,619	6.6	77.5	7.7	57.1	37,876.36
40.001-44.000	18,054	4.5	82.0	5.8	62.9	41,906.23
44.001-48.000	14,907	3.7	85.7	5.2	68.2	45,877.18
Mayor a \$48.001	57,414	14.3	100.0	31.8	100.0	72,259.91
<b>Total</b>	<b>402,015</b>	<b>100.0</b>		<b>100.0</b>		<b>32,406.99</b>

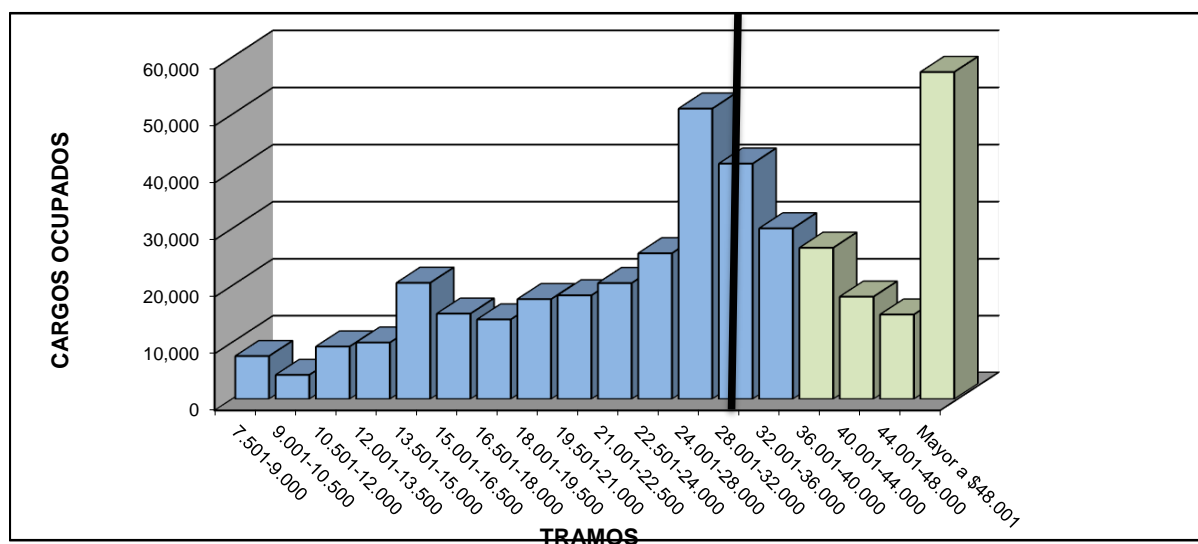

### Nota Metodológica

A partir del 3º trimestre de 2014 se realiza una modificación en la metodología con la que se elaboran estos tramos. La adecuación incluye una modificación en los intervalos consistente en tramos con amplitud de \$1.500 hasta el ingreso de \$24.000; y a partir de dicho importe, tramos de \$4.000 hasta el ingresos de \$48.000 desde donde se agrupan el resto de los ingresos.

La ocupación no incluye 1308 licencias sin goce de haberes.

Se incluyen los contratos bajo los regimenes de los Decretos N° 1254/2014 y N° 1421/2002.



CUADRO 9. LEY N° 24.185 - DECRETO N° 214/2006 - CONVENIO COLECTIVO DE TRABAJO GENERAL  
DE LA ADMINISTRACIÓN PÚBLICA NACIONAL -  
DISTRIBUCIÓN DE LOS SALARIOS POR TRAMOS DE LA OCUPACIÓN  
OCTUBRE 2016

Tramos	Ocupación			Masa Salarial		
	Cantidad	Participación (%)	Acumulado (%)	Participación (%)	Acumulado (%)	Promedio
7.501-9.000	1,684	1.2	1.2	0.3	0.3	7,715.09
9.001-10.500	1,616	1.2	2.4	0.4	0.8	9,839.72
10.501-12.000	6,186	4.5	6.8	1.8	2.6	11,231.78
12.001-13.500	3,360	2.4	9.2	1.1	3.7	12,713.65
13.501-15.000	12,959	9.3	18.6	4.8	8.5	14,146.95
15.001-16.500	8,528	6.1	24.7	3.5	12.1	15,800.87
16.501-18.000	7,218	5.2	29.9	3.3	15.3	17,298.87
18.001-19.500	7,087	5.1	35.0	3.5	18.8	18,752.16
19.501-21.000	5,519	4.0	39.0	2.9	21.8	20,202.60
21.001-22.500	5,808	4.2	43.2	3.3	25.1	21,723.97
22.501-24.000	5,996	4.3	47.5	3.7	28.7	23,181.25
24.001-28.000	16,761	12.1	59.5	11.4	40.1	25,924.58
28.001-32.000	16,893	12.2	71.7	13.3	53.5	30,066.56
32.001-36.000	11,323	8.2	79.9	10.1	63.6	33,964.82
36.001-40.000	8,981	6.5	86.3	8.9	72.5	37,652.39
40.001-44.000	5,018	3.6	89.9	5.5	78.0	41,923.60
44.001-48.000	3,435	2.5	92.4	4.1	82.1	45,761.91
Mayor a \$48.001	10,544	7.6	100.0	17.9	100.0	64,531.05
<b>Total</b>	<b>138,916</b>	<b>100.0</b>		<b>100.0</b>		<b>27,403.27</b>

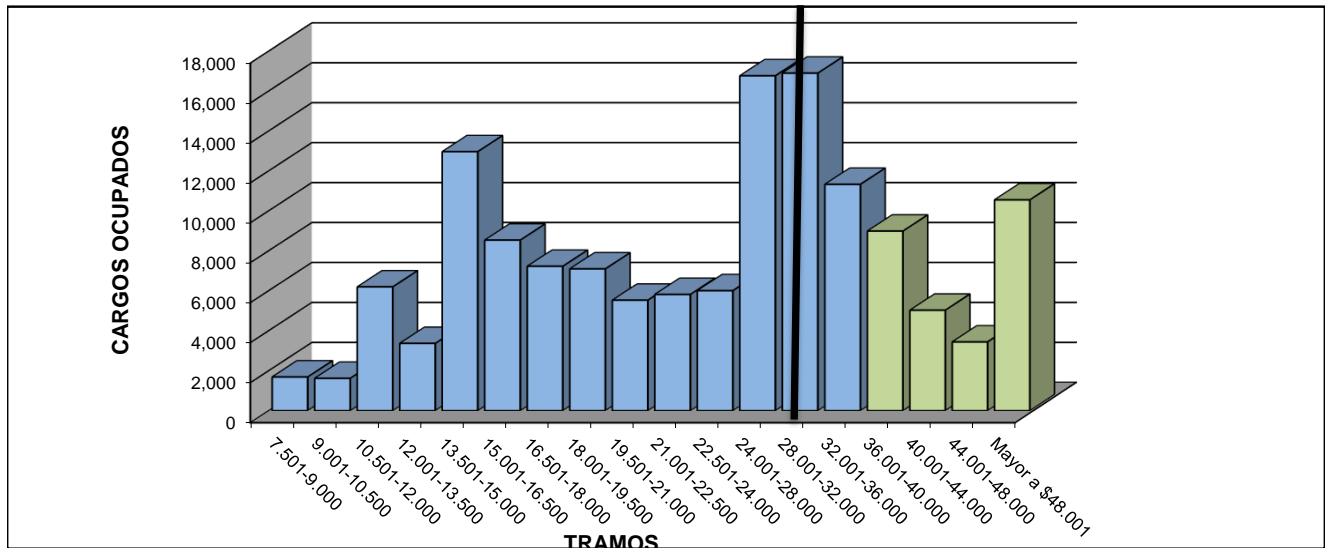

**Nota Metodológica**

A partir del 3º trimestre de 2014 se realiza una modificación en la metodología con la que se elaboran estos tramos. La adecuación incluye una modificación en los intervalos consistente en tramos con amplitud de \$1.500 hasta el ingreso de \$24.000; y a partir de dicho importe, tramos de \$4.000 hasta el ingresos de \$48.000 desde donde se agrupan el resto de los ingresos.

No incluye 1024 licencias sin goce de haberes.

CUADRO 10. PODER EJECUTIVO NACIONAL Y OTROS ENTES DEL SECTOR PÚBLICO NO FINANCIERO  
OCUPACIÓN POR AGRUPAMIENTOS ESCALAFONARIOS DE NATURALEZA HOMOGÉNEA, CLASIFICADOS SEGÚN MODALIDAD DE EMPLEO Y SEXO  
OCTUBRE 2016

AGRUPAMIENTO	CARGOS OCUPADOS						
	TOTAL	PERMANENTE		TRANSITORIO		CONTRATADO	
		FEMENINO	MASCULINO	FEMENINO	MASCULINO	FEMENINO	MASCULINO
ORGANISMOS REGULADORES <sup>(1)</sup> incluidos dentro del CCT Decreto N° 214/2006	1,326	609	717	-	-	-	-
CONTRATADOS <sup>(2)</sup>	72,012	-	-	-	-	35,929	36,083
LEY N° 14.250 - CONVENCIONES COLECTIVAS DE TRABAJO <sup>(3)</sup>	37,885	13,006	14,673	5,659	4,547	-	-
ESCALAFONES CIENTÍFICOS Y TÉCNICOS <sup>(4)</sup> incluidos dentro del CCT Decreto N° 214/2006	23,826	9,399	12,045	1,153	1,229	-	-
SINEP (DEC. 2098/08) incluidos dentro del CCT Decreto N° 214/2006 <sup>(5)</sup>	21,768	10,703	9,897	595	573	-	-
MILITAR Y DE SEGURIDAD	210,262	43,610	165,537	154	961	-	-
CIVIL DE LAS FUERZAS ARMADAS incluidos dentro del CCT Decreto N° 214/2006	20,065	9,300	8,800	1,108	857	-	-
RESTO DE ESCALAFONES <sup>(6)</sup>	14,871	6,408	7,519	559	385	-	-
<b>TOTAL <sup>(7)</sup></b>	<b>402,015</b>	<b>93,035</b>	<b>219,188</b>	<b>9,228</b>	<b>8,552</b>	<b>35,929</b>	<b>36,083</b>

**NOTAS**

(1) El Sistema Nacional de Empleo Público (SINEP) revisa, adecua y modifica el Sistema Nacional de la Profesión Administrativa (SINAPA) a partir del Decreto N° 2098/2008 con vigencia desde el 1° de Diciembre de 2008.

(2) Alcanza al Personal Convencionado bajo la Ley N° 14.250 y similares. Incluye personal de: Talleres Gráficos, Administración Federal de Ingresos Públicos, Dirección Nacional de Vialidad, Ente Nacional de Obras Hídricas de Saneamiento, ANSES y Servicios de Transportes Navales.

CUADRO 11. PODER EJECUTIVO NACIONAL Y OTROS ENTES DEL SECTOR PÚBLICO NO FINANCIERO - CONSOLIDADO  
DISTRIBUCIÓN DE LOS SALARIOS POR TRAMOS DE LA OCUPACIÓN CLASIFICADA SEGÚN MODALIDAD DE EMPLEO  
OCTUBRE 2016

TRAMO	TOTAL EMPLEO	MODALIDAD DE EMPLEO											
		PERMANENTE				TRANSITORIO				CONTRATADO			
		CARGOS OCUPADOS	SALARIO PROMEDIO	PARTICIPACIÓN (%)	ACUMULADO (%)	CARGOS OCUPADOS	SALARIO PROMEDIO	PARTICIPACIÓN (%)	ACUMULADO (%)	CARGOS OCUPADOS	SALARIO PROMEDIO	PARTICIPACIÓN (%)	ACUMULADO (%)
7.501-9.000	7,577	5,926	8,017.27	1.9	1.9	953	7,954.23	5.4	5.4	698	7,993	1.0	1.0
9.001-10.500	4,248	3,593	9,904.44	1.2	3.0	392	9,879.32	2.2	7.6	263	9,769	0.4	1.3
10.501-12.000	9,256	4,260	11,327.29	1.4	4.4	494	11,189.46	2.8	10.3	4,502	11,220	6.3	7.6
12.001-13.500	9,960	8,340	12,860.94	2.7	7.1	545	12,734.26	3.1	13.4	1,075	12,665	1.5	9.1
13.501-15.000	20,489	9,768	14,187.18	3.1	10.2	485	14,311.45	2.7	16.1	10,236	14,103	14.2	23.3
15.001-16.500	15,062	8,165	15,742.00	2.6	12.8	298	15,736.48	1.7	17.8	6,599	15,811	9.2	32.5
16.501-18.000	14,033	7,894	17,302.05	2.5	15.4	238	17,169.04	1.3	19.2	5,901	17,331	8.2	40.7
18.001-19.500	17,614	11,842	18,746.51	3.8	19.1	289	18,777.49	1.6	20.8	5,483	18,759	7.6	48.3
19.501-21.000	18,284	14,611	20,388.15	4.7	23.8	283	20,300.48	1.6	22.4	3,390	20,212	4.7	53.0
21.001-22.500	20,451	16,857	21,700.36	5.4	29.2	300	21,729.65	1.7	24.1	3,294	21,751	4.6	57.5
22.501-24.000	25,666	22,015	23,176.76	7.1	36.3	258	23,253.57	1.5	25.5	3,393	23,125	4.7	62.3
24.001-28.000	51,002	40,978	25,929.44	13.1	49.4	790	25,889.23	4.4	29.9	9,234	25,958	12.8	75.1
28.001-32.000	41,359	33,444	30,064.93	10.7	60.1	756	29,993.08	4.3	34.2	7,159	29,890	9.9	85.0
32.001-36.000	30,020	24,642	33,979.93	7.9	68.0	1,221	34,196.27	6.9	41.1	4,157	33,788	5.8	90.8
36.001-40.000	26,619	19,606	37,797.40	6.3	74.3	4,089	38,399.52	23.0	64.1	2,924	37,674	4.1	94.9
40.001-44.000	18,054	14,050	41,948.14	4.5	78.8	2,522	41,727.16	14.2	78.3	1,482	41,814	2.1	96.9
44.001-48.000	14,907	12,669	45,898.19	4.1	82.8	1,424	45,776.80	8.0	86.3	814	45,726	1.1	98.0
Mayor a \$48.001	57,414	53,563	73,000.79	17.2	100.0	2,443	63,311.89	13.7	100.0	1,408	59,601	2.0	100.0
<b>Total</b>	<b>402,015</b>	<b>312,223</b>	<b>34,480.64</b>	<b>100.0</b>		<b>17,780</b>	<b>35,450.91</b>	<b>100.0</b>		<b>72,012</b>	<b>22,665</b>	<b>100.0</b>	

A partir del 3º trimestre de 2014 se realiza una modificación en la metodología con la que se elaboran estos tramos. La adecuación incluye una modificación en los intervalos consistente en tramos con amplitud de \$1.500 hasta el ingreso de \$24.000; y a partir de dicho importe, tramos de \$4.000 hasta el ingresos de \$48.000 desde donde se agrupan el resto de los ingresos.

\* No incluye 1308 licencias sin goce de haberes

CUADRO 12. PODER EJECUTIVO NACIONAL - ORGANISMOS REGULADORES <sup>(1)</sup>  
DISTRIBUCIÓN DE LOS SALARIOS POR TRAMOS DE LOS AGENTES OCUPADOS  
**OCTUBRE 2016**

TRAMO	CARGOS OCUPADOS	SALARIO PROMEDIO (\$)
7.501-9.000	9	7,883.06
9.001-10.500	3	10,095.97
10.501-12.000	1	11,996.67
12.001-13.500	1	12,747.56
13.501-15.000	3	14,506.09
15.001-16.500	25	15,942.86
16.501-18.000	7	17,332.08
18.001-19.500	18	18,878.58
19.501-21.000	35	20,112.69
21.001-22.500	27	21,946.84
22.501-24.000	41	23,059.89
24.001-28.000	72	25,945.67
28.001-32.000	154	29,571.76
32.001-36.000	84	33,727.21
36.001-40.000	117	37,394.52
40.001-44.000	85	42,816.15
44.001-48.000	75	45,966.12
Mayor a \$48.001	569	72,902.92
<b>Total</b>	<b>1,326</b>	<b>49,374.17</b>

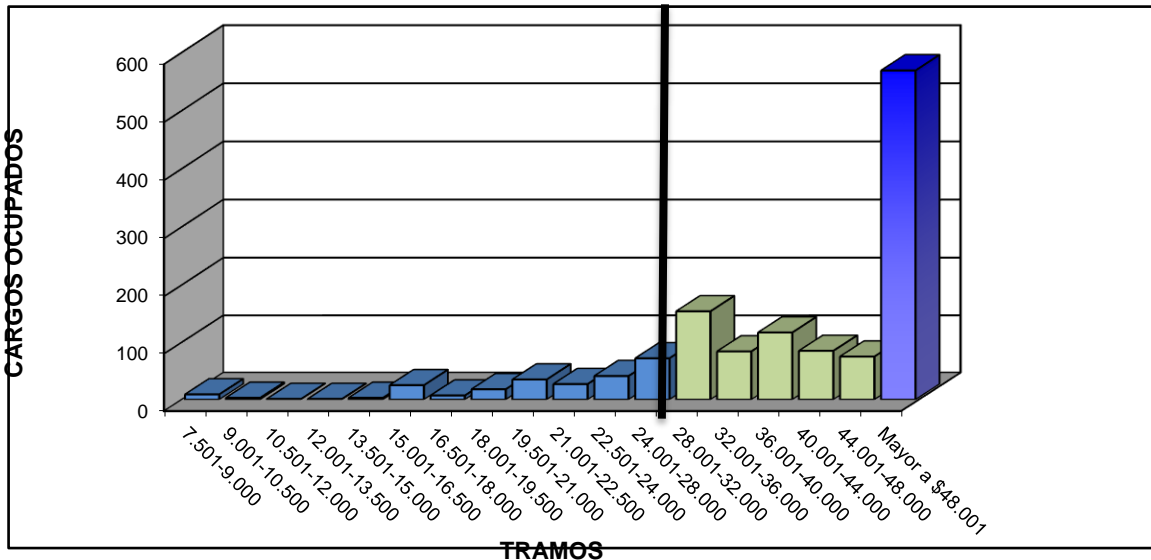

(1) Incluye personal de: Ente Nacional Regulador de la Electricidad, Ente Nacional Regulador del Gas, Autoridad Regulatoria Nuclear, Comisión de Regulación del Transporte, Superintendencia de Aseguradoras de Riesgo del Trabajo, Ente Nacional de Comunicaciones, Organismo Regulador de Seguridad de Presas, Comisión Nacional de Valores y Organismo Regulador del Sistema Nacional de Aeropuertos.

CUADRO 13. PODER EJECUTIVO NACIONAL Y OTROS ENTES DEL SECTOR PÚBLICO NO FINANCIERO  
LEY 14.250 y SIMILARES CONVENCIONES COLECTIVAS DE TRABAJO <sup>(1)</sup>  
DISTRIBUCIÓN DE LOS SALARIOS POR TRAMOS DE LOS AGENTES OCUPADOS  
**OCTUBRE 2016**

TRAMO	CARGOS OCUPADOS	SALARIO PROMEDIO (\$)
7.501-9.000	13	7,560.00
9.001-10.500	6	9,527.94
10.501-12.000	11	11,208.98
12.001-13.500	11	13,042.77
13.501-15.000	9	14,088.63
15.001-16.500	12	16,071.29
16.501-18.000	12	17,318.45
18.001-19.500	38	18,717.88
19.501-21.000	80	20,294.34
21.001-22.500	81	21,747.09
22.501-24.000	79	23,347.72
24.001-28.000	205	25,691.31
28.001-32.000	424	30,242.93
32.001-36.000	1,307	34,187.62
36.001-40.000	4,374	38,446.59
40.001-44.000	3,373	41,904.35
44.001-48.000	3,944	45,919.48
Mayor a \$48.001	23,906	80,815.16
<b>Total</b>	<b>37,885</b>	<b>65,784.50</b>

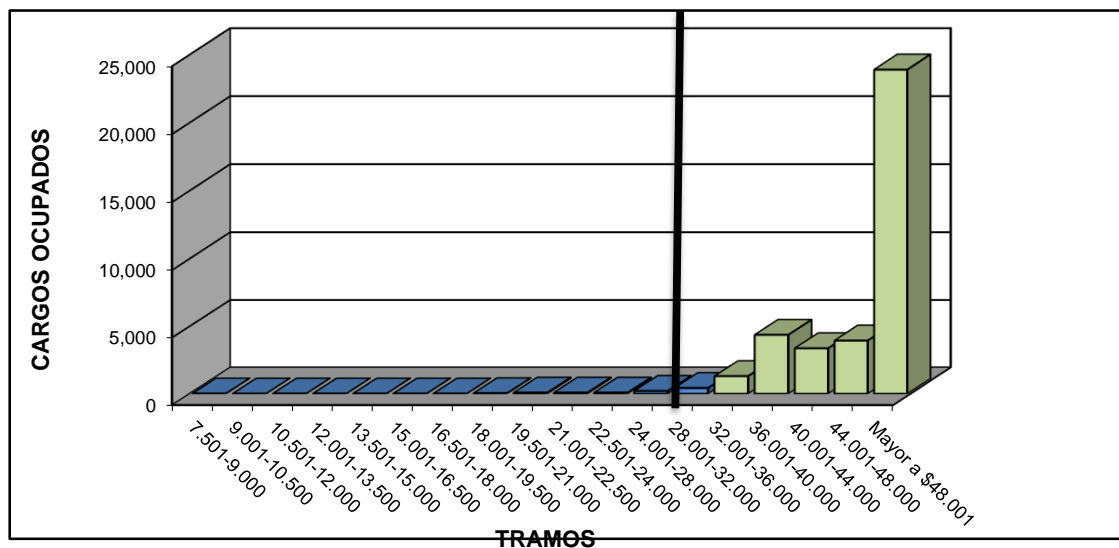

(1) Alcanza al Personal Convencionado bajo la Ley N° 14.250 y similares. Incluye personal de: Talleres Gráficos, Administración Federal de Ingresos Públicos, Dirección Nacional de Vialidad, Ente Nacional de Obras Hídricas de Saneamiento, ANSES y Servicios de Transportes Navales.

CUADRO 14. PODER EJECUTIVO NACIONAL - ESCALAFONES CIENTÍFICOS Y TÉCNICOS <sup>(1)</sup>  
DISTRIBUCIÓN DE LOS SALARIOS POR TRAMOS DE LOS AGENTES OCUPADOS  
**OCTUBRE 2016**

TRAMO	CARGOS OCUPADOS	SALARIO PROMEDIO (\$)
7.501-9.000	2	7,743.16
9.001-10.500	1	9,370.95
10.501-12.000	19	11,093.15
12.001-13.500	15	12,690.41
13.501-15.000	27	14,258.57
15.001-16.500	38	16,004.05
16.501-18.000	136	17,423.26
18.001-19.500	307	18,856.59
19.501-21.000	524	20,365.81
21.001-22.500	693	21,912.89
22.501-24.000	621	23,188.97
24.001-28.000	2,184	25,830.04
28.001-32.000	4,608	30,385.82
32.001-36.000	3,129	34,188.78
36.001-40.000	3,436	37,532.14
40.001-44.000	2,187	42,053.82
44.001-48.000	1,859	45,697.92
Mayor a \$48.001	4,040	59,722.00
<b>Total</b>	<b>23,826</b>	<b>37,790.82</b>

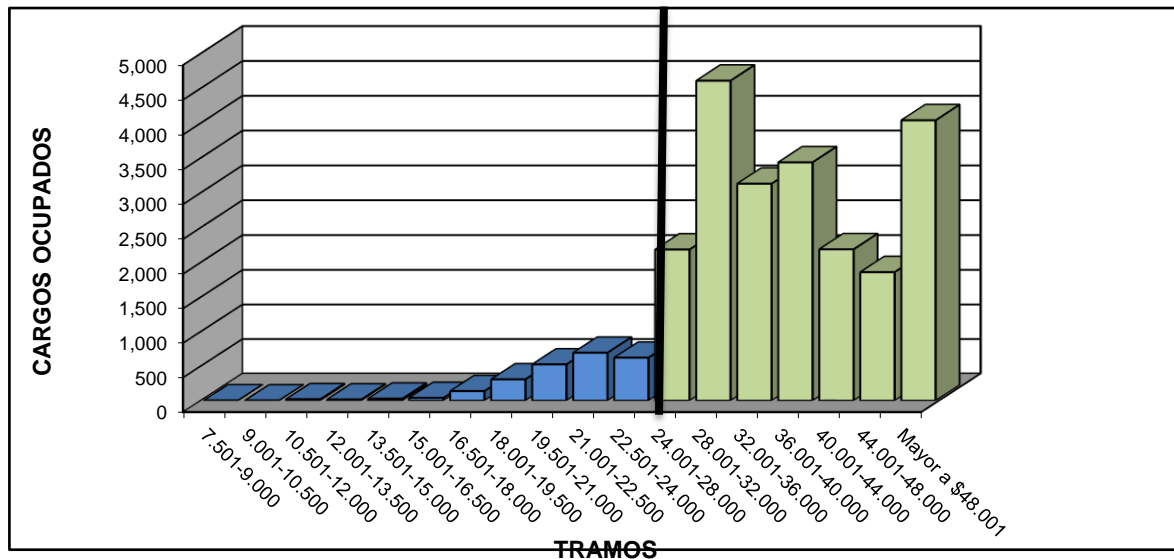

(1) Incluye personal de los escalafones científicos y técnicos dentro de los Organismos tales como: Comisión Nacional de Energía Atómica, CONICET, INTA, INTI, SENASA, entre otros. Comprendidos dentro del CCT Decreto N° 214/2006.

DIRECCION NACIONAL DE OCUPACION  
Y SALARIOS DEL SECTOR PUBLICO

CUADRO 15. PODER EJECUTIVO NACIONAL Y OTROS ENTES DEL SECTOR PÚBLICO NO FINANCIERO  
PLANTA PERMANENTE Y TRANSITORIA S.I.N.E.P. (DEC. 2098/08) <sup>(1)</sup>  
DISTRIBUCIÓN DE LOS SALARIOS POR TRAMOS DE LOS AGENTES OCUPADOS  
**OCTUBRE 2016**

TRAMO	CARGOS OCUPADOS	SALARIO PROMEDIO (\$)
7.501-9.000	15	7,649.88
9.001-10.500	232	10,201.43
10.501-12.000	256	11,339.76
12.001-13.500	849	12,714.37
13.501-15.000	1,527	14,439.11
15.001-16.500	787	15,804.90
16.501-18.000	677	17,146.42
18.001-19.500	1,005	18,708.77
19.501-21.000	1,285	20,128.93
21.001-22.500	1,310	21,534.03
22.501-24.000	1,198	23,274.03
24.001-28.000	3,028	25,838.37
28.001-32.000	2,430	29,940.82
32.001-36.000	1,660	34,064.14
36.001-40.000	973	37,855.24
40.001-44.000	635	41,848.03
44.001-48.000	384	45,860.89
Mayor a \$48.001	3,517	69,262.46
<b>Total</b>	<b>21,768</b>	<b>31,936.26</b>

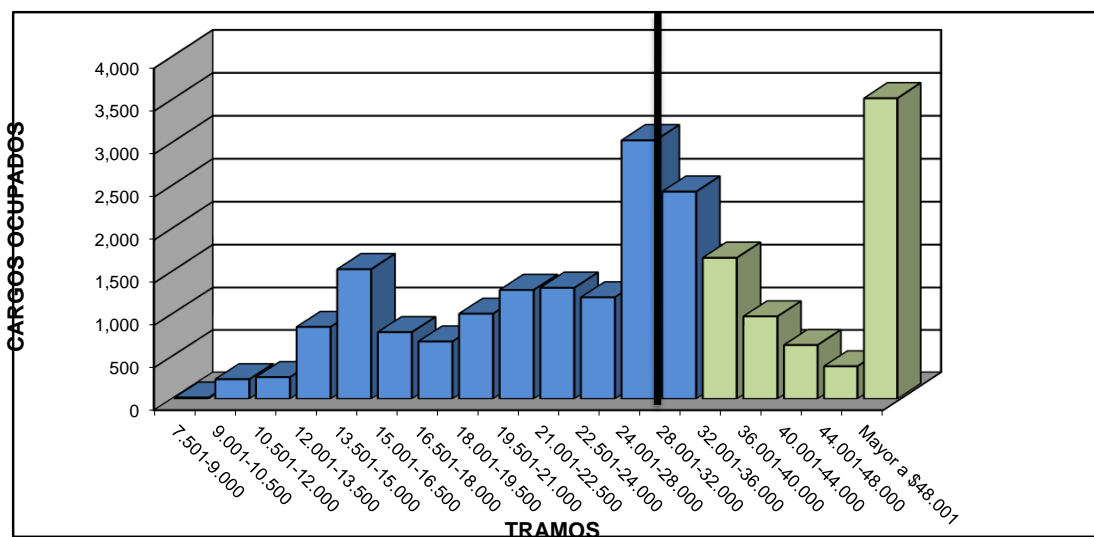

(1) Comprendidos dentro del CCT Decreto N° 214/2006.

DIRECCION NACIONAL DE OCUPACION  
Y SALARIOS DEL SECTOR PUBLICO

CUADRO 16. PODER EJECUTIVO NACIONAL Y OTROS ENTES DEL SECTOR PÚBLICO NO FINANCIERO  
PLANTA PERMANENTE Y TRANSITORIA Y PERSONAL CONTRATADO S.I.N.E.P. (DEC. 2098/08) <sup>(1)</sup>  
DISTRIBUCIÓN DE LOS SALARIOS POR TRAMOS DE LOS AGENTES OCUPADOS  
**OCTUBRE 2016**

TRAMO	CARGOS OCUPADOS Y CONTRATOS	SALARIO PROMEDIO (\$)
7.501-9.000	106	7,776.31
9.001-10.500	285	10,148.84
10.501-12.000	4,649	11,222.24
12.001-13.500	1,796	12,678.46
13.501-15.000	11,198	14,129.76
15.001-16.500	6,678	15,808.33
16.501-18.000	5,291	17,300.69
18.001-19.500	4,722	18,754.38
19.501-21.000	3,287	20,212.22
21.001-22.500	3,353	21,646.76
22.501-24.000	3,237	23,211.43
24.001-28.000	9,635	26,012.50
28.001-32.000	7,099	29,891.84
32.001-36.000	3,959	33,914.09
36.001-40.000	2,590	37,739.93
40.001-44.000	1,505	41,729.13
44.001-48.000	842	45,709.11
Mayor a \$48.001	3,958	67,681.50
<b>Total</b>	<b>74,190</b>	<b>24,271.75</b>

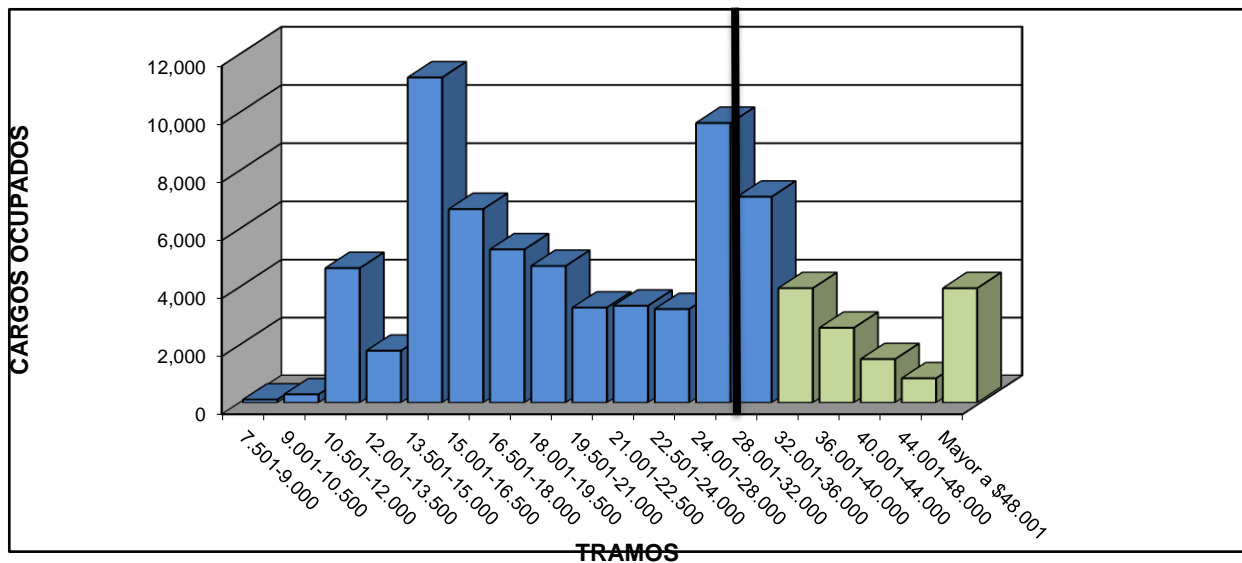

(1) Comprendidos dentro del CCT Decreto N° 214/2006.



DIRECCION NACIONAL DE OCUPACION  
Y SALARIOS DEL SECTOR PUBLICO

CUADRO 17. PODER EJECUTIVO NACIONAL Y OTROS ENTES DEL SECTOR PÚBLICO NO FINANCIERO  
PERSONAL CONTRATADO  
DISTRIBUCIÓN DE LOS SALARIOS POR TRAMOS DE LOS AGENTES OCUPADOS  
**OCTUBRE 2016**

TRAMO	CONTRATOS	SALARIO PROMEDIO (\$)
7.501-9.000	698	7,993.45
9.001-10.500	263	9,769.32
10.501-12.000	4,502	11,219.58
12.001-13.500	1,075	12,664.95
13.501-15.000	10,236	14,102.83
15.001-16.500	6,599	15,811.02
16.501-18.000	5,901	17,330.91
18.001-19.500	5,483	18,759.34
19.501-21.000	3,390	20,212.14
21.001-22.500	3,294	21,751.38
22.501-24.000	3,393	23,124.84
24.001-28.000	9,234	25,958.50
28.001-32.000	7,159	29,889.90
32.001-36.000	4,157	33,787.73
36.001-40.000	2,924	37,674.22
40.001-44.000	1,482	41,813.58
44.001-48.000	814	45,725.89
Mayor a \$48.001	1,408	59,600.94
<b>Total</b>	<b>72,012</b>	<b>22,664.69</b>

