

CUADRO 1. EVOLUCION DE LA OCUPACION EN EL PODER EJECUTIVO NACIONAL - OTROS ENTES DEL SECTOR PUBLICO NO FINANCIERO - EMPRESAS Y SOCIEDADES DEL ESTADO
PERIODO IV TRIMESTRE 2001 - III TRIMESTRE 2016

TRIMESTRES	PODER EJECUTIVO NACIONAL			OTROS ENTES DEL SECTOR PUBLICO NO FINANCIERO			SUBTOTAL	EMPRESAS Y SOCIEDADES DEL ESTADO			TOTAL GENERAL
	PERS. PERMAN. Y TRANSITORIO	PERS. CONTRATADO	TOTAL	PERS. PERMAN. Y TRANSITORIO	PERS. CONTRATADO	TOTAL		PERS. PERMAN. Y TRANSITORIO	PERS. CONTRATADO	TOTAL	
IV- 2001 (octubre)	244.362	16.674	261.036				261.036				
I - 2002 (enero)	224.522	15.715	240.237	17.209	225	17.434	257.671				
II - 2002 (abril)	224.892	15.661	240.553	17.854	510	18.364	258.917				
III - 2002 (julio)	228.172	15.800	243.972	18.482	489	18.971	262.943				
IV- 2002 (octubre)	227.242	15.891	243.133	18.978	622	19.600	262.733				
I - 2003 (enero)	226.250	15.133	241.383	19.330	376	19.706	261.089				
II - 2003 (abril)	227.291	16.122	243.413	19.303	373	19.676	263.089				
III - 2003 (julio)	230.012	15.354	245.366	19.444	530	19.974	265.340				
IV- 2003 (octubre)	227.704	17.242	244.946	19.405	565	19.970	264.916				
I - 2004 (enero)	225.641	17.538	243.179	19.515	591	20.106	263.285				
II - 2004 (abril)	225.961	18.115	244.076	19.476	728	20.204	264.280				
III - 2004 (julio)	228.993	18.352	247.345	19.625	561	20.186	267.531				
IV - 2004 (octubre)	229.767	18.278	248.045	20.224	622	20.846	268.891				
I - 2005 (enero)	230.198	18.734	248.932	20.852	417	21.269	270.201				
II - 2005 (abril)	231.737	20.138	251.875	20.976	425	21.401	273.276				
III - 2005 (julio)	237.395	21.230	258.625	21.071	364	21.435	280.060				
IV - 2005 (octubre)	238.200	22.082	260.282	21.143	409	21.552	281.834				
I - 2006 (enero)	236.393	22.882	259.275	20.830	259	21.089	280.364	8.741	776	9.517	289.881
II - 2006 (abril)	238.652	23.676	262.328	20.820	285	21.105	283.433	8.718	810	9.528	292.961
III - 2006 (julio)	241.158	24.898	266.056	20.842	265	21.107	287.163	8.663	903	9.566	296.729
IV-2006 (octubre)	239.505	26.441	265.946	20.793	301	21.094	287.040	8.762	887	9.649	296.689
I - 2007 (Enero)	239.457	28.083	267.540	20.912	271	21.183	288.723	9.733	921	10.654	299.377
II - 2007 (Abril)	241.041	29.555	270.596	21.060	283	21.343	291.939	10.018	838	10.856	302.795
III - 2007 (Julio)	240.177	30.524	270.701	21.221	266	21.487	292.188	9.892	937	10.829	303.017
IV - 2007 (Octubre)	247.299	31.770	279.069	21.340	273	21.613	300.682	10.321	1.037	11.358	312.040
I - 2008 (Enero)	247.432	33.758	281.190	21.453	195	21.648	302.838	14.648	1.113	15.761	318.599
II - 2008 (Abril)	249.185	34.746	283.931	21.564	251	21.815	305.746	14.898	1.356	16.254	322.000
III - 2008 (Julio)	251.759	35.625	287.384	21.746	200	21.946	309.330	19.991	1.342	21.333	330.663
IV - 2008 (Octubre)	251.148	35.922	287.070	21.791	265	22.056	309.126	20.085	1.361	21.446	330.572
I - 2009 (Enero)	252.177	37.414	289.591	21.133	277	21.410	311.001	20.628	1.394	22.022	333.023
II - 2009 (Abril)	257.919	36.091	294.010	23.171	345	23.516	317.526	20.984	1.345	22.329	339.855
III - 2009 (Julio)	263.647	38.018	301.665	23.175	399	23.574	325.239	20.807	1.446	22.253	347.492
IV- 2009 (Octubre)	263.759	39.737	303.496	23.136	476	23.612	327.108	20.818	1.283	22.101	349.209
I -2010 (Enero)	266.240	39.353	305.593	23.128	340	23.468	329.061	14.819	1.428	16.247	345.308
II -2010 (Abril)	267.676	40.960	308.636	23.099	418	23.517	332.153	14.973	1.452	16.425	348.578
III -2010 (Julio)	267.532	42.442	309.974	23.036	447	23.483	333.457	15.449	1.144	16.593	350.050
IV -2010 (Octubre)	266.862	43.973	310.835	22.995	456	23.451	334.286	15.577	1.281	16.858	351.144
I -2011 (Enero)	269.432	45.489	314.921	22.940	439	23.379	338.300	16.775	1.256	18.031	356.331
II -2011 (Abril)	269.527	47.294	316.821	22.884	372	23.256	340.077	19.918	1.493	21.411	361.488
III -2011 (Julio)	272.891	49.024	321.915	22.783	424	23.207	345.122	19.878	1.491	21.369	366.491
IV -2011 (Octubre)	273.057	50.765	323.822	22.746	450	23.196	347.018	20.175	1.803	21.978	368.996
I -2012 (Enero)	275.899	49.113	325.012	22.663	417	23.080	348.092	20.862	1.916	22.778	370.870
II -2012 (Abril)	277.416	49.847	327.263	22.534	420	22.954	350.217	21.022	2.032	23.054	373.271
III -2012 (Julio)	277.193	51.396	328.589	22.435	396	22.831	351.420	21.460	2.018	23.478	374.898
IV -2012 (Octubre)	279.435	53.342	332.777	22.283	398	22.681	355.458	21.998	1.882	23.880	379.338
I -2013 (Enero)	282.020	55.238	337.258	22.141	391	22.532	359.790	21.885	2.001	23.886	383.676
II -2013 (Abril)	285.158	56.531	341.689	22.026	396	22.422	364.111	22.036	2.042	24.078	388.189
III -2013 (Julio)	284.274	58.693	342.967	22.070	450	22.520	365.487	22.272	2.214	24.483	389.970
IV -2013 (Octubre)	287.498	61.166	348.664	22.280	215	22.495	371.159	22.745	2.234	24.979	396.138
I -2014 (Enero)	287.703	63.077	350.780	22.184	169	22.353	373.133	23.194	2.093	25.287	398.420
II -2014 (Abril)	290.636	64.221	354.857	22.028	200	22.228	377.085	23.618	2.152	25.770	402.855
III -2014 (Julio)	292.990	65.501	358.491	22.072	231	22.303	380.794	23.980	2.171	26.151	406.945
IV -2014 (Octubre)	294.263	67.658	361.921	22.214	484	22.698	384.619	24.378	2.048	26.426	411.045
I -2015 (Enero)	297.365	69.000	366.365	22.260	389	22.649	389.014	25.851	2.138	27.989	417.003
II -2015 (Abril)	299.847	70.791	370.638	22.403	380	22.783	393.421	26.335	2.153	28.488	421.909
III -2015 (Julio)	304.975	70.159	375.134	22.429	409	22.838	397.972	26.918	2.206	29.124	427.096
IV -2015 (Octubre)	309.390	72.034	381.424	22.406	420	22.826	404.250	27.882	2.194	30.076	434.326
I -2016 (Enero)	311.266	73.094	384.360	22.983	248	23.231	407.591	27.950	2.331	30.281	437.872
II -2016 (Abril)	312.755	70.536	383.291	22.809	248	23.057	406.348	28.172	2.301	30.473	436.821
III -2016 (Julio)	310.825	70.317	381.142	22.645	242	22.887	404.029	27.502	2.288	29.790	433.819

NOTA METODOLÓGICA:

La información del personal ocupado se elabora en base a las liquidaciones de haberes entregadas al SIRHU.

- No suministran información: Correo Argentino (17.231 cargos), Agua y Saneamientos Argentinos S.A. - AYSA (6.698 cargos), Yacimientos Carboníferos de Río Turbio (2.961cargos), Energía Argentina S.A. (157 cargos), AR-SAT (547 cargos). Corresponden a cargos del Presupuesto 2015.

CUADRO 2. PODER EJECUTIVO NACIONAL
OCUPACIÓN PERMANENTE Y TRANSITORIA POR JURISDICCIÓN Y CARÁCTER INSTITUCIONAL
I TRIMESTRE 2016 A III TRIMESTRE 2016

JURISDICCIÓN	1º Trimestre 2016	2º Trimestre 2016	3º Trimestre 2016
ADMINISTRACIÓN CENTRAL, ORGANISMOS DESCENTRALIZADOS E INSTITUCIONES DE SEGURIDAD SOCIAL			
TOTAL	311.266	312.755	310.825
PRESIDENCIA DE LA NACION	1.614	1.617	1.583
- Administración Central	1.015	1.022	996
- Organismos Descentralizados	599	595	587
JEFATURA DE GABINETE DE MINISTROS	852	663	681
- Administración Central	714	515	535
- Organismos Descentralizados	138	148	146
MINISTERIO DE MODERNIZACION	285	537	595
- Administración Central	285	537	595
MINISTERIO DEL INTERIOR, OBRAS PUBLICAS Y VIVIENDA	3.571	3.670	3.649
- Administración Central	662	783	770
- Organismos Descentralizados	2.909	2.887	2.879
MINISTERIO DE RELACIONES EXTERIORES Y CULTO ⁽¹⁾	1.868	1.862	1.850
- Administración Central	1.868	1.862	1.850
MINISTERIO DE JUSTICIA Y DERECHOS HUMANOS	15.649	15.958	15.854
- Administración Central	15.097	15.493	15.377
- Organismos Descentralizados	552	465	477
MINISTERIO DE SEGURIDAD	110.182	112.678	113.217
- Administración Central	110.094	112.598	113.133
- Instituciones de Seguridad Social	88	80	84
MINISTERIO DE DEFENSA	112.672	111.981	110.845
- Administración Central	111.631	110.975	109.911
- Organismos Descentralizados	895	865	797
- Instituciones de Seguridad Social	146	141	137
MINISTERIO DE HACIENDA Y FINANZAS PUBLICAS	2.076	1.910	1.837
- Administración Central	1.657	1.620	1.553
- Organismos Descentralizados	419	290	284
MINISTERIO DE PRODUCCION	1.136	1.161	1.238
- Administración Central	342	383	466
- Organismos Descentralizados	794	778	772
MINISTERIO DE AGROINDUSTRIA	9.959	9.849	9.779
- Administración Central	534	512	519
- Organismos Descentralizados	9.425	9.337	9.260
MINISTERIO DE TURISMO	279	279	277
- Administración Central	243	243	245
- Organismos Descentralizados	36	36	32
MINISTERIO DE TRANSPORTE	6.206	6.097	6.086
- Administración Central	818	773	805
- Organismos Descentralizados	5.388	5.324	5.281
MINISTERIO DE ENERGÍA Y MINERÍA	2.868	2.779	2.728
- Administración Central	125	102	102
- Organismos Descentralizados	2.743	2.677	2.626
MINISTERIO DE COMUNICACIONES	341	335	335
- Administración Central	4	19	19
- Organismos Descentralizados	337	316	316
MINISTERIO DE EDUCACION Y DEPORTES	1.093	1.100	1.096
- Administración Central	795	801	801
- Organismos Descentralizados	298	299	295
MINISTERIO DE CIENCIA, TECNOLOGIA E INNOVACION PRODUCTIVA	12.174	12.275	12.386
- Administración Central	165	168	177
- Organismos Descentralizados	12.009	12.107	12.209
MINISTERIO DE CULTURA	1.163	1.110	1.135
- Administración Central	963	960	979
- Organismos Descentralizados	200	150	156
MINISTERIO DE TRABAJO, EMPLEO Y SEGURIDAD SOCIAL	17.302	17.036	16.647
- Administración Central	1.269	1.246	1.212
- Organismos Descentralizados	359	332	331
- Instituciones de Seguridad Social	15.674	15.458	15.104
MINISTERIO DE SALUD	7.041	6.950	6.086
- Administración Central	4.043	4.007	3.165
- Organismos Descentralizados	2.998	2.943	2.921
MINISTERIO DE MEDIO AMBIENTE Y DESARROLLO SUSTENTABLE	1.426	1.408	1.407
- Administración Central	184	179	195
- Organismos Descentralizados	1.242	1.229	1.212
MINISTERIO DE DESARROLLO SOCIAL	1.509	1.500	1.514
- Administración Central	1.419	1.407	1.421
- Organismos Descentralizados	90	93	93

NOTAS

(1) Incluye Personal del Servicio Exterior

CUADRO 3. PODER EJECUTIVO NACIONAL
EVOLUCIÓN PERSONAL CONTRATADO POR JURISDICCIÓN Y CARÁCTER INSTITUCIONAL
I TRIMESTRE 2016 A III TRIMESTRE 2016

JURISDICCIÓN	1º Trimestre 2016	2º Trimestre 2016	3º Trimestre 2016
ADMINISTRACIÓN CENTRAL, ORGANISMOS DESCENTRALIZADOS E INSTITUCIONES DE SEGURIDAD SOCIAL			
TOTAL	73.094	70.536	70.317
PRESIDENCIA DE LA NACION	2.321	2.344	2.328
- Administración Central	1.874	1.905	1.897
- Organismos Descentralizados	447	439	431
JEFATURA DE GABINETE DE MINISTROS	1.279	1.259	1.256
- Administración Central	1.145	1.140	1.130
- Organismos Descentralizados	134	119	126
MINISTERIO DE MODERNIZACION	262	467	612
- Administración Central	262	467	612
MINISTERIO DEL INTERIOR, OBRAS PUBLICAS Y VIVIENDA	6.510	6.493	6.555
- Administración Central	1.000	1.280	1.352
- Organismos Descentralizados	5.510	5.213	5.203
MINISTERIO DE RELACIONES EXTERIORES Y CULTO	1.186	1.166	1.084
- Administración Central	1.186	1.166	1.084
MINISTERIO DE JUSTICIA Y DERECHOS HUMANOS	711	668	656
- Administración Central	504	489	479
- Organismos Descentralizados	207	179	177
MINISTERIO DE SEGURIDAD	463	406	504
- Administración Central	358	304	403
- Instituciones de Seguridad Social	105	102	101
MINISTERIO DE DEFENSA	3.679	3.519	3.470
- Administración Central	1.176	1.141	1.114
- Organismos Descentralizados	2.465	2.341	2.318
- Instituciones de Seguridad Social	38	37	38
MINISTERIO DE HACIENDA Y FINANZAS PUBLICAS	4.558	4.075	3.743
- Administración Central	3.677	3.521	3.204
- Organismos Descentralizados	881	554	539
MINISTERIO DE PRODUCCION	1.811	1.729	1.978
- Administración Central	1.544	1.468	1.701
- Organismos Descentralizados	267	261	277
MINISTERIO DE AGROINDUSTRIA	6.665	6.554	6.409
- Administración Central	3.624	3.528	3.399
- Organismos Descentralizados	3.041	3.026	3.010
MINISTERIO DE TURISMO	435	429	425
- Administración Central	435	429	425
MINISTERIO DE TRANSPORTE	6.564	6.580	6.653
- Administración Central	351	335	328
- Organismos Descentralizados	6.213	6.245	6.325
MINISTERIO DE ENERGÍA Y MINERÍA	2.735	2.355	2.357
- Administración Central	1.263	774	786
- Organismos Descentralizados	1.472	1.581	1.571
MINISTERIO DE COMUNICACIONES	2.163	1.984	2.070
- Administración Central	0	0	5
- Organismos Descentralizados	2.163	1.984	2.065
MINISTERIO DE EDUCACION Y DEPORTES	1.282	1.252	1.322
- Administración Central	1.097	1.072	1.145
- Organismos Descentralizados	185	180	177
MINISTERIO DE CIENCIA, TECNOLOGIA E INNOVACION PRODUCTIVA	2.149	2.116	2.102
- Administración Central	596	592	597
- Organismos Descentralizados	1.553	1.524	1.505
MINISTERIO DE CULTURA	3.168	3.086	3.033
- Administración Central	1.854	1.733	1.729
- Organismos Descentralizados	1.314	1.353	1.304
MINISTERIO DE TRABAJO, EMPLEO Y SEGURIDAD SOCIAL	4.043	3.891	3.795
- Administración Central	3.160	3.069	2.970
- Organismos Descentralizados	142	116	115
- Instituciones de Seguridad Social	741	706	710
MINISTERIO DE SALUD	11.857	10.969	11.016
- Administración Central	2.183	2.081	2.020
- Organismos Descentralizados	9.674	8.888	8.996
MINISTERIO DE MEDIO AMBIENTE Y DESARROLLO SUSTENTABLE	1.345	1.315	1.323
- Administración Central	727	698	710
- Organismos Descentralizados	618	617	613
MINISTERIO DE DESARROLLO SOCIAL	7.908	7.879	7.626
- Administración Central	7.366	7.345	7.155
- Organismos Descentralizados	542	534	471

CUADRO 4. OTROS ENTES DEL SECTOR PÚBLICO NACIONAL NO FINANCIERO
JULIO 2016

	PERSONAL PERMANENTE Y TRANSITORIO	CONTRATOS	TOTAL
<i>OTROS ENTES DEL SECTOR PÚBLICO NACIONAL NO FINANCIERO</i>	22.645	242	22.887
Instituto Nacional de Cine y Artes Audiovisuales	438	200	638
Administración Federal de Ingresos Públicos	22.202	42	22.244
Unidad Especial Sistema de Transmisión Yacyreta - UESTY	5	0	5

CUADRO 5. EMPRESAS Y SOCIEDADES DEL ESTADO
JULIO 2016

	PERSONAL PERMANENTE Y TRANSITORIO	CONTRATOS	TOTAL
EMPRESAS Y SOCIEDADES DEL ESTADO	27.502	2.288	29.790
Sociedades del Estado ⁽¹⁾	8.616	62	8.678
Empresas del Estado ⁽²⁾	42	11	53
Sociedades Anónimas ⁽³⁾	18.378	2.215	20.593
Empresas Residuales ⁽⁴⁾	8	0	8
Empresas Interestaduais ⁽⁵⁾	458	0	458

NOTAS

(1) Incluye: Radio y Televisión Argentina S.E., TELAM S.E., AGP S.E., Educ.ar S.E., Lotería Nacional S.E., Operadora Ferroviaria S.E., ADIF S.E. y Casa de Moneda S.E.

(2) Incluye: COVIARA

(3) Incluye: Administradora de Recursos Ferroviarios S.A., TANDANOR S.A.C.I. y N., VENG S.A., DIOXITEK S.A., INTERCARGO S.A., NASA S.A., EBISA, Servicio de Radio y Televisión de la Universidad Nacional de Córdoba S.A., Radio Universidad Nacional del Litoral S.A, Fabricación Argentina de Aviones S.A.

(4) Incluye: Intituto Nacional de Reaseguros (INDER).

(5) Incluye: Yacimientos Mineros Agua de Dionisio (YMAD)

Respecto a la ADMINISTRADORA DE RECURSOS HUMANOS FERROVIARIOS SACPEM, que incluye el personal de FFCC General Roca, FFCC General Belgrano Sur, Línea San Martín y FFCC General Belgrano, se informa que, si bien el presupuesto 2015 refiere 21.499 cargos, el SIRHU cuenta actualmente con información de alrededor de 12.000 agentes, el resto se encuentra en proceso de incorporación.

- No suministran información: Correo Argentino (17.231 cargos), Agua y Saneamientos Argentinos S.A. - AYSA (6.698 cargos), Yacimientos Carboníferos de Río Turbio (2.961cargos), Energía Argentina S.A. (157 cargos), AR-SAT (547 cargos). Corresponden a cargos del Presupuesto 2015.

CUADRO 6. PODER EJECUTIVO NACIONAL Y OTROS ENTES DEL SECTOR PÚBLICO NACIONAL NO FINANCIERO
OCUPACIÓN POR AGRUPAMIENTOS ESCALAFONARIOS DE NATURALEZA HOMOGÉNEA, CLASIFICADA POR MODALIDAD DE EMPLEO
ORDENADA POR OCUPACION TOTAL
JULIO 2016

ESCALAFÓN	OCUPACIÓN		
	TOTAL	PERMANENTE Y TRANSITORIA	CONTRATADOS
MILITAR Y DE SEGURIDAD	212.050	211.960	90
SINEP (DEC. 2098/08) incluidos dentro del CCT Decreto N° 214/2006 ⁽⁴⁾	73.133	22.082	51.051
LEY N° 14.250 - CONVENCIONES COLECTIVAS DE TRABAJO ⁽²⁾	43.630	38.541	5.089
ESCALAFONES CIENTÍFICOS Y TÉCNICOS ⁽³⁾ incluidos dentro del CCT Decreto N° 214/2006	26.997	23.641	3.356
CIVIL DE LAS FUERZAS ARMADAS incluidos dentro del CCT Decreto N° 214/2006	21.600	20.475	1.125
RESTO DE ESCALAFONES ⁽⁴⁾	20.780	15.436	5.344
ORGANISMOS REGULADORES ⁽⁵⁾ incluidos dentro del CCT Decreto N° 214/2006	4.897	1.335	3.562
CONTRATOS DECRETO N° 1254/2014 Y OTROS MARCOS LEGALES ⁽⁶⁾	942		942
TOTAL ⁽⁷⁾	404.029	333.470	70.559

NOTAS

(1) El Sistema Nacional de Empleo Público (SINEP) revisa, adecua y modifica el Sistema Nacional de la Profesión Administrativa (SINAPA) a partir del Decreto N° 2098/2008 con vigencia desde el 1° de Diciembre de 2008.

(2) Alcanza al Personal Convencionado bajo la Ley N° 14.250 y similares. Incluye personal de: Talleres Gráficos, Administración Federal de Ingresos Públicos, Dirección Nacional de Vialidad, Ente Nacional de Obras Hídricas de Saneamiento, ANSES y Servicios de Transportes Navales.

(3) Incluye personal de los escalafones científicos y técnicos dentro de los Organismos tales como: Comisión Nacional de Energía Atómica, CONICET, INTA, INTI, SENASA, entre otros. Comprendidos dentro del CCT Decreto N° 214/2006

(4) Incluye: Autoridades Superiores del Poder Ejecutivo, Funcionarios Fuera de Nivel, Personal de Administradores Gubernamentales, Personal de Fabricaciones Militares, Personal del Servicio Exterior, Personal de la Sindicatura General de la Nación, Personal del Hospital Nacional Dr. Manuel Alejandro Posadas, Personal Civil de la Policía de Seguridad Aeroportuaria, Personal del INCAA, entre otros.

(5) Incluye personal de: Ente Nacional Regulador de la Electricidad, Ente Nacional Regulador del Gas, Autoridad Regulatoria Nuclear, Comisión de Regulación del Transporte, Superintendencia de Aseguradoras de Riesgo del Trabajo, Ente Nacional de Comunicaciones, Organismo Regulador de Seguridad de Presas y Organismo Regulador del Sistema Nacional de Aeropuertos.

(6) Se incluyen los contratos correspondientes al Poder Ejecutivo Nacional y a Otros Entes del Sector Público Nacional No Financiero.

(7) No incluye 1395 licencias sin goce de haberes.

EL PERSONAL DE ORGANISMOS REGULADORES, ESCALAFONES CIENTÍFICOS Y TÉCNICOS, SINEP, PERSONAL CIVIL DE LAS FUERZAS ARMADAS, FABRICACIONES MILITARES Y LOS CONTRATADOS BAJO EL DECRETO N° 1421/02 SE ENCUENTRAN DENTRO DEL CONVENIO COLECTIVO DE TRABAJO GENERAL DE LA APN - LEY N° 24.185.

**CUADRO 7. PODER EJECUTIVO NACIONAL Y OTROS ENTES DEL SECTOR PÚBLICO NO FINANCIERO
OCUPACIÓN POR MODALIDAD DE EMPLEO, AGRUPADA POR RÉGIMEN JURÍDICO
ORDENADA POR OCUPACIÓN TOTAL
JULIO 2016**

RÉGIMEN JURÍDICO	OCUPACIÓN		
	TOTAL	PERMANENTE Y TRANSITORIA	CONTRATADOS
LEY Nº 24.185 - CONVENIO COLECTIVO DE TRABAJO GENERAL DE LA APN ⁽¹⁾	138.030	74.024	64.006
LEYES Nº 18.398, 19.349, 20.416, 21.965 y otras - PERSONAL DE SEGURIDAD ⁽²⁾	125.557	125.467	90
LEY Nº 19.101- PERSONAL MILITAR DE LAS FUERZAS ARMADAS	86.493	86.493	
LEY Nº 14.250 - CONVENCIONES COLECTIVAS DE TRABAJO ⁽³⁾	43.630	38.541	5.089
OTROS REGÍMENES ⁽⁵⁾	5.459	5.366	93
LEY 22127. SISTEMA NACIONAL DE RESIDENCIAS MEDICAS	2.036	2.036	
DECRETOS Nº 1254/2014 - CONTRATADOS Y OTROS MARCOS LEGALES ⁽⁴⁾	1.281		1.281
LEY 20957, 23797 Y 24489. PERSONAL DEL SERVICIO EXTERIOR	1.091	1.091	
LEY 20744. LEY DE CONTRATO DE TRABAJO ⁽⁶⁾	452	452	
TOTAL ⁽⁷⁾	404.029	333.470	70.559

Notas

(1) Incluye Personal incorporado al Convenio Colectivo de Trabajo General de la Administración Pública Nacional a partir del Decreto N° 214/2006 Anexo I y II. Incluye: Comisión Nacional de Actividades Espaciales, Consejo Nacional de Investigaciones Científicas y Técnicas, Cuerpo de Guardaparques Nacionales, Cuerpo de Administradores Gubernamentales, Embarcados de la Dirección Nacional de Construcciones Portuarias y Vías Navegables, Instituto Nacional de Tecnología Agropecuaria, Instituto Nacional de Tecnología Industrial, Orquestas, Coros y Ballets, Profesional de los Establecimientos Hospitalarios y Asistenciales e Institutos de Investigación y Producción dependientes de la Subsecretaría de Políticas de Salud y Ambiente, Sindicatura General de la Nación, Sistema Nacional de Empleo Público (SINEP), Civiles y Docentes Civiles de las Fuerzas Armadas, Investigación y Desarrollo de las Fuerzas Armadas, Instituto Nacional de la Propiedad Industrial, Comisión Nacional de Regulación del Transporte, Comisión Nacional de Energía Atómica, Autoridad Regulatoria Nuclear, Ente Nacional de Comunicaciones, Ente Nacional Regulador de la Electricidad, Ente Nacional Regulador del Gas, Personal civil de la Policía de Seguridad Aeroportuaria, Organismo Regulador del Sistema Nacional de Aeropuertos, Superintendencia de Riesgos de Trabajo, Instituto Nacional del Cine y Audiovisuales, Servicio Nacional de Sanidad y Calidad Agroalimentaria, Comisión Nacional de Comercio Exterior, Dirección General de Fabricaciones Militares, Agencia Nacional de Administración de Bienes del Estado, Hospital Nacional Dr. Alejandro Posadas

(2) Incluye personal convocado de la Policía Federal y personal de la Policía de Seguridad Aeroportuaria.

(3) Incluye Personal Superior, Gerencial y Convencionado de ANSES, Dirección General Impositiva, Dirección General de Aduanas, Ente Nacional de Obras Hídricas de Saneamiento, Servicio de Transportes Navales, Dirección Nacional de Vialidad, y Talleres Gráficos.

(4) Incluye contratados del Poder Ejecutivo Nacional y Otros Entes del Sector Público no Financiero. A partir del 1° Trimestre de 2016, se redistribuyen los contratos de otros marcos legales según su régimen jurídico vigente.

(5) Incluye Autoridades Superiores del Poder Ejecutivo Nacional, Funcionarios Fuera de Nivel, Personal Docente, temporarios de las Fuerzas Armadas, Personal de la Administración Nacional de Aviación Civil, del INPROTUR y Personal No Docente de Universidades Nacionales.

(6) Incluye al personal del Registro Nacional de Trabajadores y Empleadores Agrarios (RENATEA), incorporado a partir del tercer trimestre de 2014 como ente autárquico en jurisdicción del Ministerio de Trabajo, Empleo y Seguridad Social, creado por el Nuevo Régimen de Trabajo Agrario, Ley N° 26.727, modificatoria de la Ley N° 25.191.

(7) No incluye 1395 licencias sin goce de haberes.

CUADRO 8. PODER EJECUTIVO NACIONAL Y OTROS ENTES DEL SECTOR PÚBLICO - CONSOLIDADO
DISTRIBUCIÓN DE LOS SALARIOS POR TRAMOS DE LOS AGENTES OCUPADOS EN EL PODER EJECUTIVO NACIONAL
JULIO 2016

Tramos	Cargos Ocupados			Masa Salarial		
	Cantidad	Participación (%)	Acumulado (%)	Participación (%)	Acumulado (%)	Promedio
6.001-7.500	6.720	1,7	1,7	0,4	0,4	7.012,75
7.501-9.000	4.493	1,1	2,8	0,3	0,7	8.227,66
9.001-10.500	10.175	2,5	5,3	0,8	1,6	9.838,96
10.501-12.000	10.168	2,5	7,8	1,0	2,5	11.271,08
12.001-13.500	22.247	5,5	13,3	2,4	4,9	12.645,61
13.501-15.000	15.755	3,9	17,2	1,9	6,8	14.255,75
15.001-16.500	17.857	4,4	21,6	2,4	9,2	15.810,32
16.501-18.000	16.451	4,1	25,7	2,4	11,6	17.227,25
18.001-19.500	23.960	5,9	31,6	3,8	15,4	18.814,77
19.501-21.000	27.429	6,8	38,4	4,7	20,1	20.365,43
21.001-22.500	24.613	6,1	44,5	4,5	24,6	21.735,58
22.501-24.000	21.987	5,4	50,0	4,3	28,9	23.219,44
24.001-28.000	48.602	12,0	62,0	10,7	39,6	25.955,94
28.001-32.000	35.439	8,8	70,8	8,9	48,5	29.864,36
32.001-36.000	30.482	7,5	78,3	8,7	57,2	33.846,08
36.001-40.000	18.868	4,7	83,0	6,1	63,3	38.008,03
40.001-44.000	13.832	3,4	86,4	4,9	68,2	41.877,36
44.001-48.000	10.067	2,5	88,9	3,9	72,1	45.911,67
Mayor a \$48.001	44.884	11,1	100,0	27,9	100,0	73.607,47
Total	404.029	100,0		100,0		29.303,14

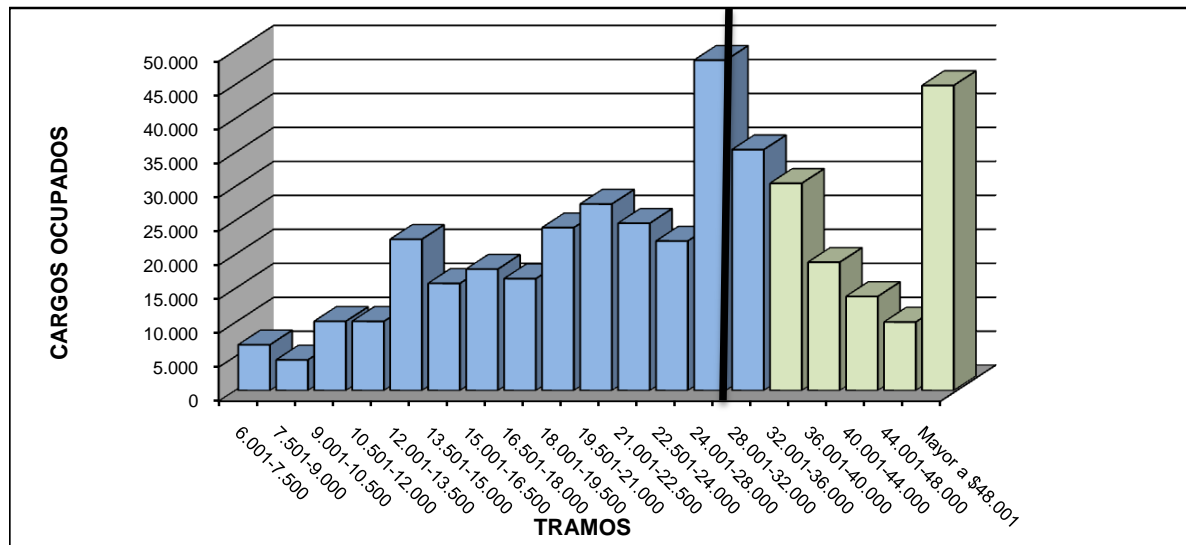

Nota Metodológica

A partir del 3º trimestre de 2014 se realiza una modificación en la metodología con la que se elaboran estos tramos. La adecuación incluye una modificación en los intervalos consistente en tramos con amplitud de \$1.500 hasta el ingreso de \$24.000; y a partir de dicho importe, tramos de \$4.000 hasta el ingresos de \$48.000 desde donde se agrupan el resto de los ingresos.

El tramo "hasta \$7.500" incluye casos con salarios al 50% y personal docente civil de las FF.AA.

La ocupación no incluye 1395 licencias sin goce de haberes.

Se incluyen los contratos bajo los regímenes de los Decretos N° 1254/2014 y N° 1421/2002.

CUADRO 9. LEY N° 24.185 - DECRETO N° 214/2006 - CONVENIO COLECTIVO DE TRABAJO GENERAL
DE LA ADMINISTRACIÓN PÚBLICA NACIONAL -
DISTRIBUCIÓN DE LOS SALARIOS POR TRAMOS DE LA OCUPACIÓN
JULIO 2016

Tramos	Ocupación			Masa Salarial		
	Cantidad	Participación (%)	Acumulado (%)	Participación (%)	Acumulado (%)	Promedio
6.001-7.500	1.001	0,7	0,7	0,2	0,2	6.392,33
7.501-9.000	1.730	1,3	2,0	0,4	0,6	8.217,94
9.001-10.500	6.233	4,5	6,5	1,8	2,4	9.884,98
10.501-12.000	4.177	3,0	9,5	1,4	3,8	11.216,42
12.001-13.500	13.478	9,8	19,3	5,1	8,9	12.649,57
13.501-15.000	9.193	6,7	25,9	3,9	12,8	14.242,12
15.001-16.500	8.296	6,0	32,0	3,9	16,7	15.769,45
16.501-18.000	7.018	5,1	37,0	3,6	20,2	17.202,16
18.001-19.500	6.460	4,7	41,7	3,6	23,8	18.713,11
19.501-21.000	6.918	5,0	46,7	4,2	28,0	20.291,47
21.001-22.500	6.646	4,8	51,5	4,3	32,3	21.781,40
22.501-24.000	6.836	5,0	56,5	4,7	37,0	23.220,17
24.001-28.000	18.518	13,4	69,9	14,3	51,3	26.056,33
28.001-32.000	13.503	9,8	79,7	12,0	63,3	29.854,16
32.001-36.000	9.812	7,1	86,8	9,8	73,1	33.677,33
36.001-40.000	5.220	3,8	90,6	5,9	79,0	37.940,81
40.001-44.000	3.454	2,5	93,1	4,3	83,3	41.853,68
44.001-48.000	2.244	1,6	94,7	3,1	86,3	45.786,20
Mayor a \$48.001	7.293	5,3	100,0	13,7	100,0	63.114,53
Total	138.030	100,0		100,0		24.404,32

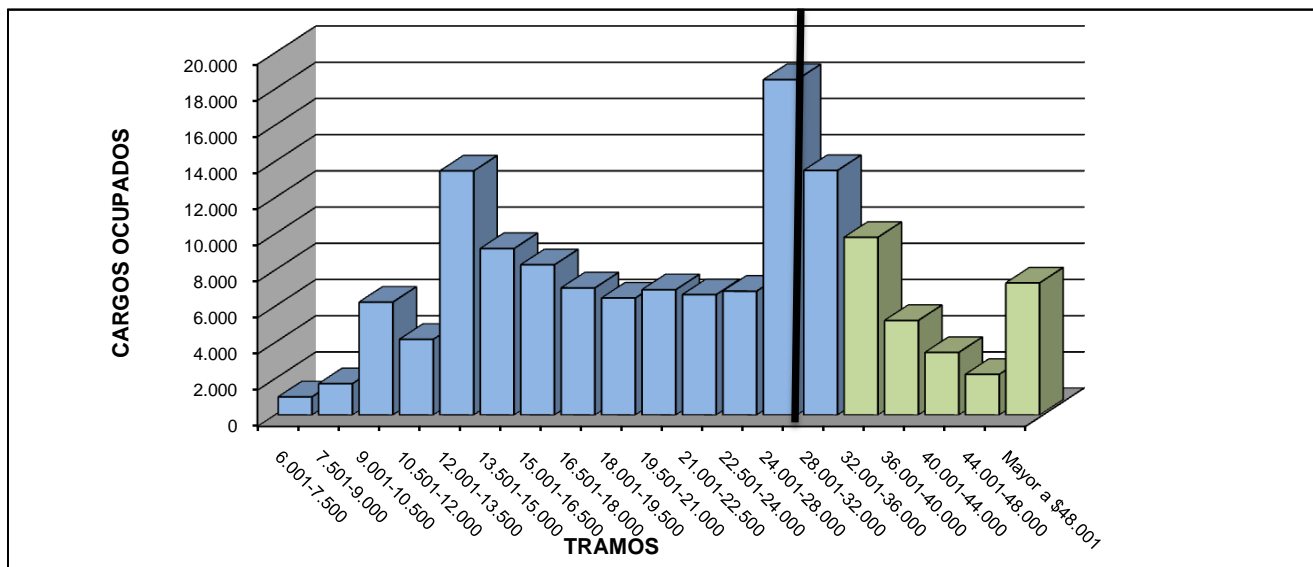

Nota Metodológica

A partir del 3° trimestre de 2014 se realiza una modificación en la metodología con la que se elaboran estos tramos. La adecuación incluye una modificación en los intervalos consistente en tramos con amplitud de \$1.500 hasta el ingreso de \$24.000; y a partir de dicho importe, tramos de \$4.000 hasta el ingresos de \$48.000 desde donde se agrupan el resto de los ingresos.

El tramo "hasta \$7.500" incluye casos con salarios al 50% y personal docente civil de las FF.AA. No incluye 1077 licencias sin goce de haberes.

CUADRO 10. PODER EJECUTIVO NACIONAL Y OTROS ENTES DEL SECTOR PÚBLICO NO FINANCIERO
DISTRIBUCIÓN DE LOS AGENTES OCUPADOS CLASIFICADOS POR SEXO Y GRUPOS DE EDAD
Y LOS SALARIOS PROMEDIO DE CADA GRUPO
JULIO 2016

GRUPOS DE EDAD	TOTAL		SEXO			
			MASCULINO		FEMENINO	
	OCUPACIÓN	SALARIO PROMEDIO	OCUPACIÓN	SALARIO PROMEDIO	OCUPACIÓN	SALARIO PROMEDIO
Menores de 19	4.704	12.016,33	3.351	11.946,39	1.353	12.189,56
20 - 34	163.514	19.999,01	110.234	20.097,97	53.280	19.794,28
35 - 49	144.638	32.339,98	94.762	33.112,09	49.876	30.873,01
50 - 64	78.159	43.193,06	50.177	45.193,22	27.982	39.606,40
65 o más	13.014	35.281,77	7.942	37.512,00	5.072	31.789,56
TOTAL	404.029	29.303,14	266.466	29.868,20	137.563	28.208,58

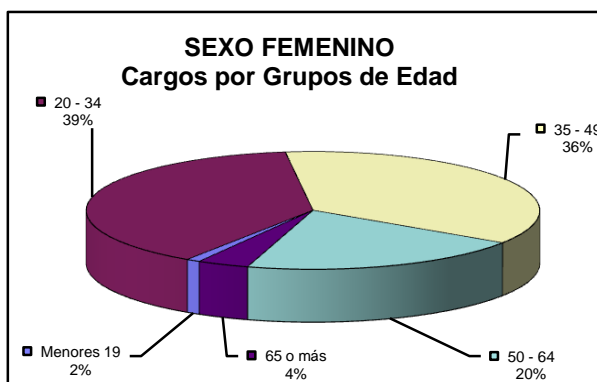
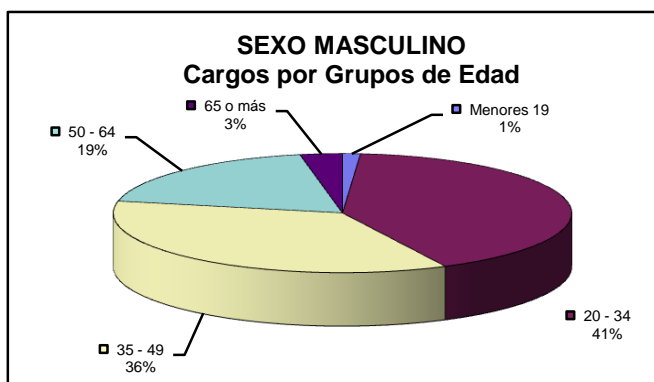

CUADRO 11. PODER EJECUTIVO NACIONAL - LEY N° 24.185 - DECRETO N° 214/2006
CONVENIO COLECTIVO DE TRABAJO GENERAL DE LA ADMINISTRACIÓN PÚBLICA NACIONAL
DISTRIBUCIÓN DE LOS AGENTES OCUPADOS CLASIFICADOS POR SEXO Y GRUPOS DE EDAD
Y LOS SALARIOS PROMEDIO DE CADA GRUPO
JULIO 2016

GRUPOS DE EDAD	TOTAL		SEXO			
			MASCULINO		FEMENINO	
	OCUPACIÓN	SALARIO PROMEDIO	OCUPACIÓN	SALARIO PROMEDIO	OCUPACIÓN	SALARIO PROMEDIO
Menores de 19	238	13.553,59	98	15.019,40	140	12.527,52
20 - 34	34.600	16.967,41	17.268	17.075,08	17.332	16.860,14
35 - 49	54.515	23.843,50	25.777	24.378,71	28.738	23.363,44
50 - 64	39.183	30.143,56	20.514	31.168,62	18.669	29.017,20
65 o más	9.494	31.313,06	5.333	33.097,69	4.161	29.025,75
TOTAL	138.030	24.404,32	68.990	25.230,29	69.040	23.578,95

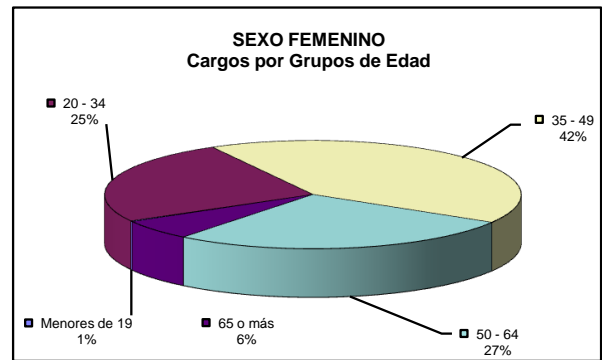
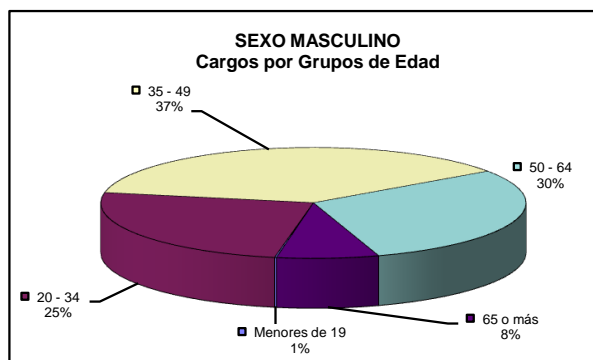

**CUADRO 12. PODER EJECUTIVO NACIONAL
PERSONAL PERMANENTE Y TRANSITORIO DE ORGANISMOS REGULADORES
DISTRIBUCIÓN DE LOS AGENTES OCUPADOS CLASIFICADOS POR SEXO Y GRUPOS DE EDAD
Y LOS SALARIOS PROMEDIO DE CADA GRUPO
JULIO 2016**

GRUPOS DE EDAD	TOTAL		SEXO			
	OCUPACIÓN	SALARIO PROMEDIO	MASCULINO		FEMENINO	
			OCUPACIÓN	SALARIO PROMEDIO	OCUPACIÓN	SALARIO PROMEDIO
Menores de 19	-	-	-	-	-	-
20 - 34	191	25.227,93	90	24.341,72	101	26.017,61
35 - 49	544	41.785,22	267	45.896,33	277	37.822,53
50 - 64	480	50.612,91	274	55.661,64	206	43.897,61
65 o más	120	56.918,44	94	59.666,62	26	46.982,71
TOTAL	1.335	43.950,64	725	48.696,59	610	38.309,96

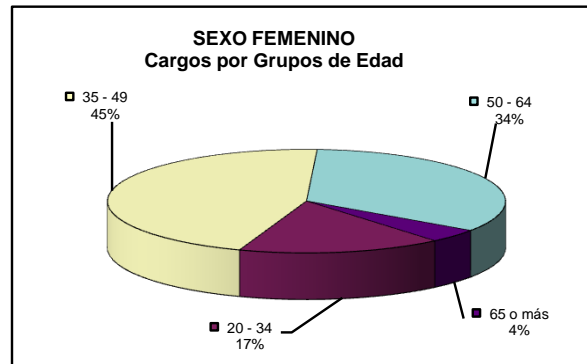
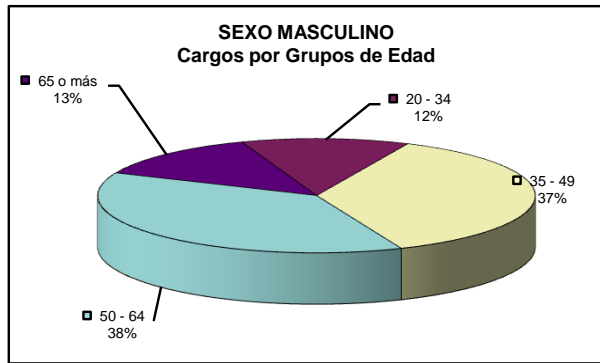

CUADRO 13. PODER EJECUTIVO NACIONAL Y OTROS ENTES DEL SECTOR PÚBLICO NO FINANCIERO
PERSONAL PERMANENTE Y TRANSITORIO DE ORGANISMOS CONVENCIONADOS - LEY Nº 14.250 Y SIMILARES
DISTRIBUCIÓN DE LOS AGENTES OCUPADOS CLASIFICADOS POR SEXO Y GRUPOS DE EDAD
Y LOS SALARIOS PROMEDIO DE CADA GRUPO
JULIO 2016

GRUPOS DE EDAD	TOTAL		SEXO			
			MASCULINO		FEMENINO	
	OCUPACIÓN	SALARIO PROMEDIO	OCUPACIÓN	SALARIO PROMEDIO	OCUPACIÓN	SALARIO PROMEDIO
Menores de 19	13	29.363,79	8	29.005,57	5	29.936,95
20 - 34	5.970	43.392,08	3.013	43.409,40	2.957	43.374,42
35 - 49	17.202	61.539,17	8.522	64.696,58	8.680	58.439,23
50 - 64	14.078	71.065,86	7.355	73.507,12	6.723	68.395,11
65 o más	1.278	52.724,71	889	50.233,20	389	58.418,68
TOTAL	38.541	61.904,90	19.787	64.065,85	18.754	59.624,91

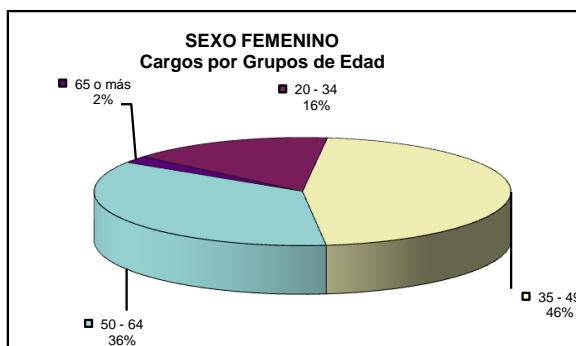
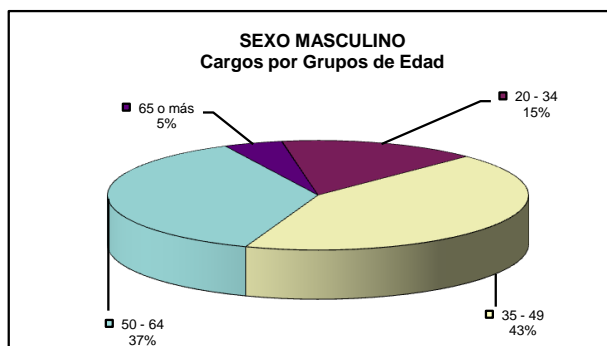

CUADRO 14. PODER EJECUTIVO NACIONAL
PERSONAL PERMANENTE Y TRANSITORIO DE ESCALAFONES CIENTÍFICO - TÉCNICOS
DISTRIBUCIÓN DE LOS AGENTES OCUPADOS CLASIFICADOS POR SEXO Y GRUPOS DE EDAD
Y LOS SALARIOS PROMEDIO DE CADA GRUPO
JULIO 2016

GRUPOS DE EDAD	TOTAL		SEXO			
	OCUPACIÓN	SALARIO PROMEDIO	MASCULINO		FEMENINO	
			OCUPACIÓN	SALARIO PROMEDIO	OCUPACIÓN	SALARIO PROMEDIO
Menores de 19	-	-	-	-	-	-
20 - 34	2.203	24.029,35	1.299	23.665,99	904	24.551,48
35 - 49	11.357	30.915,43	5.803	31.062,66	5.554	30.761,60
50 - 64	8.297	38.737,50	5.043	39.331,92	3.254	37.816,28
65 o más	1.784	41.065,00	1.288	41.244,97	496	40.597,67
TOTAL	23.641	33.784,88	13.433	34.428,14	10.208	32.938,39

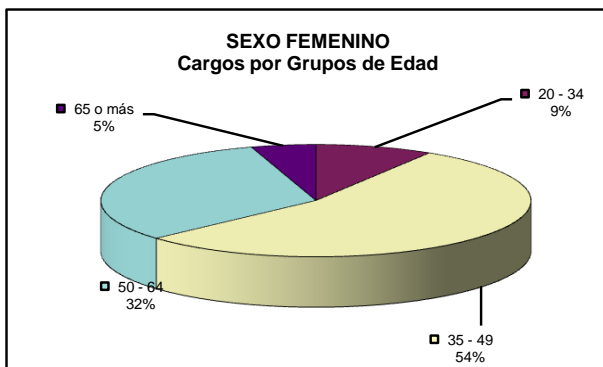
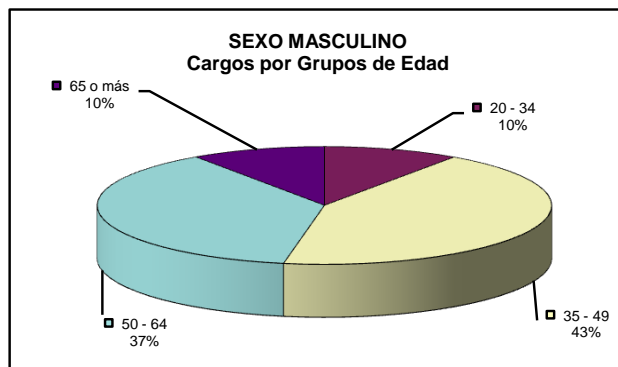

CUADRO 15. PODER EJECUTIVO NACIONAL - PLANTA PERMANENTE Y TRANSITORIA S.I.N.E.P. (DEC. 2098/08)
DISTRIBUCIÓN DE LOS AGENTES OCUPADOS CLASIFICADOS POR SEXO Y GRUPOS DE EDAD
Y LOS SALARIOS PROMEDIO DE CADA GRUPO
JULIO 2016

GRUPOS DE EDAD	TOTAL		SEXO			
			MASCULINO		FEMENINO	
	OCUPACIÓN	SALARIO PROMEDIO	OCUPACIÓN	SALARIO PROMEDIO	OCUPACIÓN	SALARIO PROMEDIO
Menores de 19	9	14.960,97	3	17.357,64	6	13.762,64
20 - 34	2.349	21.783,07	1.125	21.848,23	1.224	21.723,18
35 - 49	7.066	26.687,90	3.293	28.399,86	3.773	25.193,73
50 - 64	9.693	30.043,13	4.712	31.083,66	4.981	29.058,80
65 o más	2.965	31.565,97	1.490	33.305,06	1.475	29.809,19
TOTAL	22.082	28.289,15	10.623	29.581,36	11.459	27.091,21

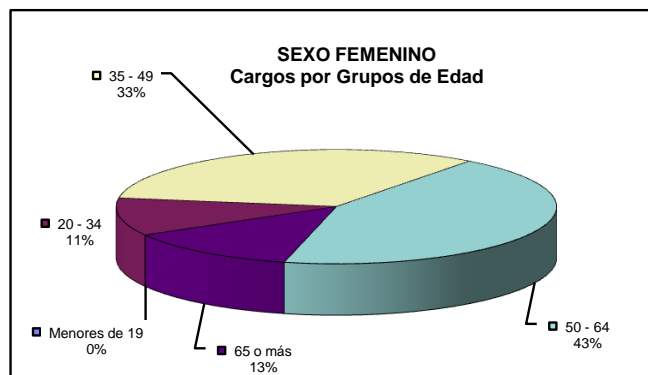
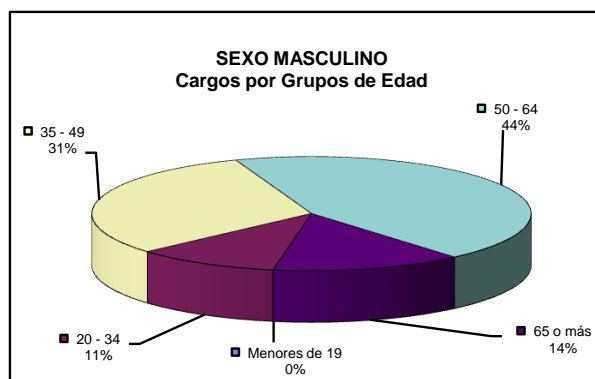

CUADRO 16. PODER EJECUTIVO NACIONAL Y OTROS ENTES DEL SECTOR PÚBLICO NO FINANCIERO
PLANTA PERMANENTE Y TRANSITORIA Y PERSONAL CONTRATADO S.I.N.E.P. (DEC. 2098/08)
DISTRIBUCIÓN DE LOS AGENTES OCUPADOS CLASIFICADOS POR SEXO Y GRUPOS DE EDAD
Y LOS SALARIOS PROMEDIO DE CADA GRUPO
JULIO 2016

GRUPOS DE EDAD	TOTAL		SEXO			
			MASCULINO		FEMENINO	
	OCUPACIÓN	SALARIO PROMEDIO	OCUPACIÓN	SALARIO PROMEDIO	OCUPACIÓN	SALARIO PROMEDIO
Menores de 19	132	13.232,74	57	14.037,49	75	12.621,14
20 - 34	22.399	16.401,13	10.681	16.031,00	11.718	16.738,50
35 - 49	28.093	21.750,14	12.512	21.923,19	15.581	21.611,18
50 - 64	17.208	26.433,44	8.294	26.911,24	8.914	25.988,87
65 o más	5.301	27.672,44	2.608	28.803,60	2.693	26.576,99
TOTAL	73.133	21.627,73	34.152	21.804,05	38.981	21.473,25

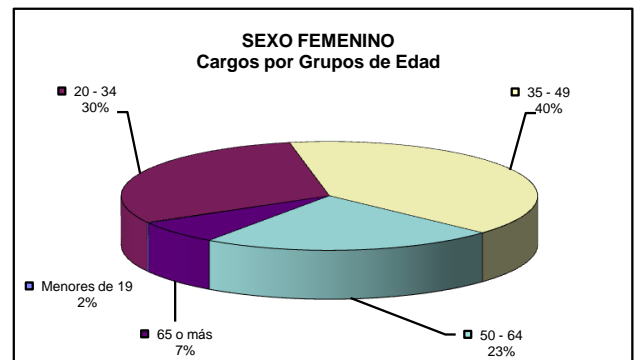
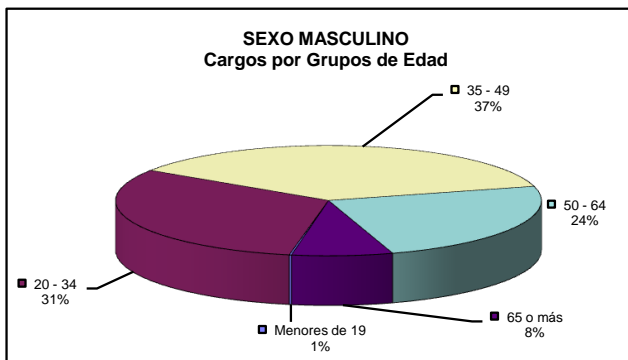

CUADRO 17. PODER EJECUTIVO NACIONAL Y OTROS ENTES DEL SECTOR PÚBLICO NO FINANCIERO
PERSONAL CONTRATADO
DISTRIBUCIÓN DE LOS CONTRATOS CLASIFICADOS POR SEXO Y GRUPOS DE EDAD,
Y SALARIOS PROMEDIO DE CADA NIVEL
JULIO 2016

GRUPOS DE EDAD	TOTAL		SEXO			
			MASCULINO		FEMENINO	
	CONTRATOS	SALARIO PROMEDIO	CONTRATOS	SALARIO PROMEDIO	CONTRATOS	SALARIO PROMEDIO
Menores de 19	168	16.175,84	80	17.468,69	88	15.000,52
20 - 34	26.745	17.050,79	13.630	17.156,85	13.115	16.940,58
35 - 49	30.086	21.295,69	14.651	21.275,86	15.435	21.314,50
50 - 64	10.453	22.880,68	5.422	23.069,64	5.031	22.677,04
65 o más	3.107	23.831,30	1.623	24.392,01	1.484	23.218,07
TOTAL	70.559	20.020,96	35.406	20.099,13	35.153	19.942,22

