

CUADRO 1. EVOLUCION DE LA OCUPACION EN EL PODER EJECUTIVO NACIONAL - OTROS ENTES DEL SECTOR PUBLICO NO FINANCIERO - EMPRESAS Y SOCIEDADES DEL ESTADO  
PERIODO IV TRIMESTRE 2001 - I TRIMESTRE 2016

TRIMESTRES	PODER EJECUTIVO NACIONAL			OTROS ENTES DEL SECTOR PUBLICO NO FINANCIERO			SUBTOTAL	EMPRESAS Y SOCIEDADES DEL ESTADO			TOTAL GENERAL
	PERS. PERMAN. Y TRANSITORIO	PERS. CONTRATADO	TOTAL	PERS. PERMAN. Y TRANSITORIO	PERS. CONTRATADO	TOTAL		PERS. PERMAN. Y TRANSITORIO	PERS. CONTRATADO	TOTAL	
IV - 2001 (octubre)	244,362	16,674	261,036				261,036				
I - 2002 (enero)	224,522	15,715	240,237	17,209	225	17,434	257,671				
II - 2002 (abril)	224,892	15,661	240,553	17,854	510	18,364	258,917				
III - 2002 (julio)	228,172	15,800	243,972	18,482	489	18,971	262,943				
IV - 2002 (octubre)	227,242	15,891	243,133	18,978	622	19,600	262,733				
I - 2003 (enero)	226,250	15,133	241,383	19,330	376	19,706	261,089				
II - 2003 (abril)	227,291	16,122	243,413	19,303	373	19,676	263,089				
III - 2003 (julio)	230,012	15,354	245,366	19,444	530	19,974	265,340				
IV - 2003 (octubre)	227,704	17,242	244,946	19,405	565	19,970	264,916				
I - 2004 (enero)	225,641	17,538	243,179	19,515	591	20,106	263,285				
II - 2004 (abril)	225,961	18,115	244,076	19,476	728	20,204	264,280				
III - 2004 (julio)	228,993	18,352	247,345	19,625	561	20,186	267,531				
IV - 2004 (octubre)	229,767	18,278	248,045	20,224	622	20,846	268,891				
I - 2005 (enero)	230,198	18,734	248,932	20,852	417	21,269	270,201				
II - 2005 (abril)	231,737	20,138	251,875	20,976	425	21,401	273,276				
III - 2005 (julio)	237,395	21,230	258,625	21,071	364	21,435	280,060				
IV - 2005 (octubre)	238,200	22,082	260,282	21,143	409	21,552	281,834				
I - 2006 (enero)	236,393	22,882	259,275	20,830	259	21,089	280,364	8,741	776	9,517	289,881
II - 2006 (abril)	238,652	23,676	262,328	20,820	285	21,105	283,433	8,718	810	9,528	292,961
III - 2006 (julio)	241,158	24,898	266,056	20,842	265	21,107	287,163	8,663	903	9,566	296,729
IV - 2006 (octubre)	239,505	26,441	265,946	20,793	301	21,094	287,040	8,762	887	9,649	296,689
I - 2007 (Enero)	239,457	28,083	267,540	20,912	271	21,183	288,723	9,733	921	10,654	299,377
II - 2007 (Abril)	241,041	29,555	270,596	21,060	283	21,343	291,939	10,018	838	10,856	302,795
III - 2007 (Julio)	240,177	30,524	270,701	21,221	266	21,487	292,188	9,892	937	10,829	303,017
IV - 2007 (Octubre)	247,299	31,770	279,069	21,340	273	21,613	300,682	10,321	1,037	11,358	312,040
I - 2008 (Enero)	247,432	33,758	281,190	21,453	195	21,648	302,838	14,648	1,113	15,761	318,599
II - 2008 (Abril)	249,185	34,746	283,931	21,564	251	21,815	305,746	14,898	1,356	16,254	322,000
III - 2008 (Julio)	251,759	35,625	287,384	21,746	200	21,946	309,330	19,991	1,342	21,333	330,663
IV - 2008 (Octubre)	251,148	35,922	287,070	21,791	265	22,056	309,126	20,085	1,361	21,446	330,572
I - 2009 (Enero)	252,177	37,414	289,591	21,133	277	21,410	311,001	20,628	1,394	22,022	333,023
II - 2009 (Abril)	257,919	36,091	294,010	23,171	345	23,516	317,526	20,984	1,345	22,329	339,855
III - 2009 (Julio)	263,647	38,018	301,665	23,175	399	23,574	325,239	20,807	1,446	22,253	347,492
IV - 2009 (Octubre)	263,759	39,737	303,496	23,136	476	23,612	327,108	20,818	1,283	22,101	349,209
I - 2010 (Enero)	266,240	39,353	305,593	23,128	340	23,468	329,061	14,819	1,428	16,247	345,308
II - 2010 (Abril)	267,676	40,960	308,636	23,099	418	23,517	332,153	14,973	1,452	16,425	348,578
III - 2010 (Julio)	267,532	42,442	309,974	23,036	447	23,483	333,457	15,449	1,144	16,593	350,050
IV - 2010 (Octubre)	266,862	43,973	310,835	22,995	456	23,451	334,286	15,577	1,281	16,858	351,144
I - 2011 (Enero)	269,432	45,489	314,921	22,940	439	23,379	338,300	16,775	1,256	18,031	356,331
II - 2011 (Abril)	269,527	47,294	316,821	22,884	372	23,256	340,077	19,918	1,493	21,411	361,488
III - 2011 (Julio)	272,891	49,024	321,915	22,783	424	23,207	345,122	19,878	1,491	21,369	366,491
IV - 2011 (Octubre)	273,057	50,765	323,822	22,746	450	23,196	347,018	20,175	1,803	21,978	368,996
I - 2012 (Enero)	275,899	49,113	325,012	22,663	417	23,080	348,092	20,862	1,916	22,778	370,870
II - 2012 (Abril)	277,416	49,847	327,263	22,534	420	22,954	350,217	21,022	2,032	23,054	373,271
III - 2012 (Julio)	277,193	51,396	328,589	22,435	396	22,831	351,420	21,460	2,018	23,478	374,898
IV - 2012 (Octubre)	279,435	53,342	332,777	22,283	398	22,681	355,458	21,998	1,882	23,880	379,338
I - 2013 (Enero)	282,020	55,238	337,258	22,141	391	22,532	359,790	21,885	2,001	23,886	383,676
II - 2013 (Abril)	285,158	56,531	341,689	22,026	396	22,422	364,111	22,036	2,042	24,078	388,189
III - 2013 (Julio)	284,274	58,693	342,967	22,070	450	22,520	365,487	22,272	2,211	24,483	389,970
IV - 2013 (Octubre)	287,498	61,166	348,664	22,280	215	22,495	371,159	22,745	2,234	24,979	396,138
I - 2014 (Enero)	287,703	63,077	350,780	22,184	169	22,353	373,133	23,194	2,093	25,287	398,420
II - 2014 (Abril)	290,636	64,221	354,857	22,028	200	22,228	377,085	23,618	2,152	25,770	402,855
III - 2014 (Julio)	292,990	65,501	358,491	22,072	231	22,303	380,794	23,980	2,171	26,151	406,945
IV - 2014 (Octubre)	294,263	67,658	361,921	22,214	484	22,698	384,619	24,378	2,048	26,426	411,045
I - 2015 (Enero)	297,365	69,000	366,365	22,260	389	22,649	389,014	25,851	2,138	27,989	417,003
II - 2015 (Abril)	299,847	70,791	370,638	22,403	380	22,783	393,421	26,335	2,153	28,488	421,909
III - 2015 (Julio)	304,975	70,159	375,134	22,429	409	22,838	397,972	26,918	2,206	29,124	427,096
IV - 2015 (Octubre)	309,390	72,034	381,424	22,406	420	22,826	404,250	27,882	2,194	30,076	434,326
I - 2016 (Enero)	311,266	73,094	384,360	22,983	248	23,231	407,591	27,950	2,331	30,281	437,872

## NOTA METODOLÓGICA:

La información del personal ocupado se elabora en base a las liquidaciones de haberes entregadas al SIRHU.

- No suministran información: Correo Argentino (17.231 cargos), Agua y Saneamientos Argentinos S.A. - AYSA (6.698 cargos), Yacimientos Carboníferos de Río Turbio (2.961 cargos), Energía Argentina S.A. (157 cargos), AR-SAT (547 cargos). Corresponden a cargos del Presupuesto 2015.

CUADRO 2. PODER EJECUTIVO NACIONAL  
OCUPACIÓN PERMANENTE Y TRANSITORIA POR JURISDICCIÓN Y CARÁCTER INSTITUCIONAL  
I TRIMESTRE 2016

JURISDICCIÓN	#REF!
<b>ADMINISTRACIÓN CENTRAL, ORGANISMOS DESCENTRALIZADOS E INSTITUCIONES DE SEGURIDAD SOCIAL</b>	
<b>TOTAL</b>	<b>311,266</b>
<b>PRESIDENCIA DE LA NACION</b>	<b>1,614</b>
- Administración Central	1,015
- Organismos Descentralizados	599
<b>JEFATURA DE GABINETE DE MINISTROS</b>	<b>852</b>
- Administración Central	714
- Organismos Descentralizados	138
<b>MINISTERIO DE MODERNIZACION</b>	<b>285</b>
- Administración Central	285
<b>MINISTERIO DEL INTERIOR, OBRAS PUBLICAS Y VIVIENDA</b>	<b>3,571</b>
- Administración Central	662
- Organismos Descentralizados	2,909
<b>MINISTERIO DE RELACIONES EXTERIORES Y CULTO <sup>(1)</sup></b>	<b>1,868</b>
- Administración Central	1,868
<b>MINISTERIO DE JUSTICIA Y DERECHOS HUMANOS</b>	<b>15,649</b>
- Administración Central	15,097
- Organismos Descentralizados	552
<b>MINISTERIO DE SEGURIDAD</b>	<b>110,182</b>
- Administración Central	110,094
- Instituciones de Seguridad Social	88
<b>MINISTERIO DE DEFENSA</b>	<b>112,672</b>
- Administración Central	111,631
- Organismos Descentralizados	895
- Instituciones de Seguridad Social	146
<b>MINISTERIO DE HACIENDA Y FINANZAS PUBLICAS</b>	<b>2,076</b>
- Administración Central	1,657
- Organismos Descentralizados	419
<b>MINISTERIO DE PRODUCCION</b>	<b>1,136</b>
- Administración Central	342
- Organismos Descentralizados	794
<b>MINISTERIO DE AGROINDUSTRIA</b>	<b>9,959</b>
- Administración Central	534
- Organismos Descentralizados	9,425
<b>MINISTERIO DE TURISMO</b>	<b>279</b>
- Administración Central	243
- Organismos Descentralizados	36
<b>MINISTERIO DE TRANSPORTE</b>	<b>6,206</b>
- Administración Central	818
- Organismos Descentralizados	5,388
<b>MINISTERIO DE ENERGÍA Y MINERÍA</b>	<b>2,868</b>
- Administración Central	125
- Organismos Descentralizados	2,743
<b>MINISTERIO DE COMUNICACIONES</b>	<b>341</b>
- Administración Central	4
- Organismos Descentralizados	337
<b>MINISTERIO DE EDUCACION Y DEPORTES</b>	<b>1,093</b>
- Administración Central	795
- Organismos Descentralizados	298
<b>MINISTERIO DE CIENCIA, TECNOLOGIA E INNOVACION PRODUCTIVA</b>	<b>12,174</b>
- Administración Central	165
- Organismos Descentralizados	12,009
<b>MINISTERIO DE CULTURA</b>	<b>1,163</b>
- Administración Central	963
- Organismos Descentralizados	200
<b>MINISTERIO DE TRABAJO, EMPLEO Y SEGURIDAD SOCIAL</b>	<b>17,302</b>
- Administración Central	1,269
- Organismos Descentralizados	359
- Instituciones de Seguridad Social	15,674
<b>MINISTERIO DE SALUD</b>	<b>7,041</b>
- Administración Central	4,043
- Organismos Descentralizados	2,998
<b>MINISTERIO DE MEDIO AMBIENTE Y DESARROLLO SUSTENTABLE</b>	<b>1,426</b>
- Administración Central	184
- Organismos Descentralizados	1,242
<b>MINISTERIO DE DESARROLLO SOCIAL</b>	<b>1,509</b>
- Administración Central	1,419
- Organismos Descentralizados	90

ATENTO A LA REORGANIZACION MINISTERIAL DERIVADA DEL DECRETO 13/2015, DEL 10 DE DICIEMBRE 2015, LA COMPARACION CON LOS TRIMESTRES ANTERIORES SE PUEDE REALIZAR CON LOS CUADROS DE OCUPACIÓN INCLUIDOS EN EL CUARTO TRIMESTRE DE 2015 DE ESTE BOLETÍN

**NOTAS**

(1) Incluye Personal del Servicio Exterior

CUADRO 3. PODER EJECUTIVO NACIONAL  
EVOLUCIÓN PERSONAL CONTRATADO POR JURISDICCIÓN Y CARÁCTER INSTITUCIONAL  
I TRIMESTRE 2016

JURISDICCIÓN	#REF!
<b>ADMINISTRACIÓN CENTRAL, ORGANISMOS DESCENTRALIZADOS E INSTITUCIONES DE SEGURIDAD SOCIAL</b>	
<b>TOTAL</b>	<b>73,094</b>
<b>PRESIDENCIA DE LA NACION</b>	<b>2,321</b>
- Administración Central	1,874
- Organismos Descentralizados	447
<b>JEFATURA DE GABINETE DE MINISTROS</b>	<b>1,279</b>
- Administración Central	1,145
- Organismos Descentralizados	134
<b>MINISTERIO DE MODERNIZACION</b>	<b>262</b>
- Administración Central	262
<b>MINISTERIO DEL INTERIOR, OBRAS PUBLICAS Y VIVIENDA</b>	<b>6,510</b>
- Administración Central	1,000
- Organismos Descentralizados	5,510
<b>MINISTERIO DE RELACIONES EXTERIORES Y CULTO <sup>(1)</sup></b>	<b>1,186</b>
- Administración Central	1,186
<b>MINISTERIO DE JUSTICIA Y DERECHOS HUMANOS</b>	<b>711</b>
- Administración Central	504
- Organismos Descentralizados	207
<b>MINISTERIO DE SEGURIDAD</b>	<b>463</b>
- Administración Central	358
- Instituciones de Seguridad Social	105
<b>MINISTERIO DE DEFENSA</b>	<b>3,679</b>
- Administración Central	1,176
- Organismos Descentralizados	2,465
- Instituciones de Seguridad Social	38
<b>MINISTERIO DE HACIENDA Y FINANZAS PUBLICAS</b>	<b>4,558</b>
- Administración Central	3,677
- Organismos Descentralizados	881
<b>MINISTERIO DE PRODUCCION</b>	<b>1,811</b>
- Administración Central	1,544
- Organismos Descentralizados	267
<b>MINISTERIO DE AGROINDUSTRIA</b>	<b>6,665</b>
- Administración Central	3,624
- Organismos Descentralizados	3,041
<b>MINISTERIO DE TURISMO</b>	<b>435</b>
- Administración Central	435
<b>MINISTERIO DE TRANSPORTE</b>	<b>6,564</b>
- Administración Central	351
- Organismos Descentralizados	6,213
<b>MINISTERIO DE ENERGÍA Y MINERÍA</b>	<b>2,735</b>
- Administración Central	1,263
- Organismos Descentralizados	1,472
<b>MINISTERIO DE COMUNICACIONES</b>	<b>2,163</b>
- Organismos Descentralizados	2,163
<b>MINISTERIO DE EDUCACION Y DEPORTES</b>	<b>1,282</b>
- Administración Central	1,097
- Organismos Descentralizados	185
<b>MINISTERIO DE CIENCIA, TECNOLOGIA E INNOVACION PRODUCTIVA</b>	<b>2,149</b>
- Administración Central	596
- Organismos Descentralizados	1,553
<b>MINISTERIO DE CULTURA</b>	<b>3,168</b>
- Administración Central	1,854
- Organismos Descentralizados	1,314
<b>MINISTERIO DE TRABAJO, EMPLEO Y SEGURIDAD SOCIAL</b>	<b>4,043</b>
- Administración Central	3,160
- Organismos Descentralizados	142
- Instituciones de Seguridad Social	741
<b>MINISTERIO DE SALUD</b>	<b>11,857</b>
- Administración Central	2,183
- Organismos Descentralizados	9,674
<b>MINISTERIO DE MEDIO AMBIENTE Y DESARROLLO SUSTENTABLE</b>	<b>1,345</b>
- Administración Central	727
- Organismos Descentralizados	618
<b>MINISTERIO DE DESARROLLO SOCIAL</b>	<b>7,908</b>
- Administración Central	7,366
- Organismos Descentralizados	542

ATENTO A LA REORGANIZACION MINISTERIAL DERIVADA DEL DECRETO 13/2015, DEL 10 DE DICIEMBRE 2015, LA COMPARACION CON LOS TRIMESTRES ANTERIORES SE PUEDE REALIZAR CON LOS CUADROS DE OCUPACIÓN INCLUIDOS EN EL CUARTO TRIMESTRE DE 2015 DE ESTE BOLETÍN

CUADRO 4. OTROS ENTES DEL SECTOR PÚBLICO NACIONAL NO FINANCIERO  
ENERO 2016

	PERSONAL PERMANENTE Y TRANSITORIO	CONTRATOS	TOTAL
<b>OTROS ENTES DEL SECTOR PÚBLICO NACIONAL NO FINANCIERO</b>	<b>22,983</b>	<b>248</b>	<b>23,231</b>
Administración Federal de Ingresos Públicos - AFIP	22,532	31	22,563
Instituto Nacional de Cine y Artes Audiovisuales - INCAA	446	217	663
Unidad Especial Sistema de Transmisión Yacyreta - UESTY	5	0	5

CUADRO 5. EMPRESAS Y SOCIEDADES DEL ESTADO  
ENERO 2016

	PERSONAL PERMANENTE Y TRANSITORIO	CONTRATOS	TOTAL
<b>EMPRESAS Y SOCIEDADES DEL ESTADO</b>	<b>27,950</b>	<b>2,331</b>	<b>30,281</b>
Sociedades del Estado <sup>(1)</sup>	8,696	107	<b>8,803</b>
Empresas del Estado <sup>(2)</sup>	48	11	<b>59</b>
Sociedades Anónimas <sup>(3)</sup>	18,740	2,213	<b>20,953</b>
Empresas Residuales <sup>(4)</sup>	8	0	<b>8</b>
Empresas Interestaduais <sup>(5)</sup>	458	0	<b>458</b>

**NOTAS**

(1) Incluye: Radio y Televisión Argentina S.E., TELAM S.E., AGP S.E., Educ.ar S.E., Lotería Nacional S.E., Operadora Ferroviaria S.E., ADIF S.E. y Casa de Moneda S.E.

(2) Incluye: COVIARA

(3) Incluye: Administradora de Recursos Ferroviarios S.A., TANDANOR S.A.C.I. y N., VENG S.A., DIOXITEK S.A., INTERCARGO S.A., NASA S.A., EBISA, Servicio de Radio y Televisión de la Universidad Nacional de Córdoba S.A., Radio Universidad Nacional del Litoral S.A, Fabricación Argentina de Aviones S.A.

(4) Incluye: Intituto Nacional de Reaseguros (INDER).

(5) Incluye: Yacimientos Mineros Agua de Dionisio (YMAD)

**Respecto a la ADMINISTRADORA DE RECURSOS HUMANOS FERROVIARIOS SACPEM, que incluye el personal de FFCC General Roca, FFCC General Belgrano Sur, Línea San Martín y FFCC General Belgrano, se cuenta actualmente con información de 12.000 cargos ocupados incorporados a la fecha, en la citada Administradora, de los 21.499 previstos en el Presupuesto 2015.**

**- No suministran información:** Correo Argentino (17.231 cargos), Agua y Saneamientos Argentinos S.A. - AYSA (6.698 cargos), Yacimientos Carboníferos de Río Turbio (2.961cargos), Energía Argentina S.A. (157 cargos), AR-SAT (547 cargos). Corresponden a cargos del Presupuesto 2015.

CUADRO 6. PODER EJECUTIVO NACIONAL Y OTROS ENTES DEL SECTOR PÚBLICO NACIONAL NO FINANCIERO  
OCUPACIÓN POR AGRUPAMIENTOS ESCALAFONARIOS DE NATURALEZA HOMOGÉNEA, CLASIFICADA POR MODALIDAD DE EMPLEO  
ORDENADA POR OCUPACION TOTAL  
ENERO 2016

ESCALAFÓN	OCUPACIÓN		
	TOTAL	PERMANENTE Y TRANSITORIA	CONTRATADOS
MILITAR Y DE SEGURIDAD	<b>209,354</b>	209,276	78
SINEP (DEC. 2098/08) incluidos dentro del CCT Decreto N° 214/2006 <sup>(4)</sup>	<b>76,294</b>	22,537	53,757
LEY N° 14.250 - CONVENCIONES COLECTIVAS DE TRABAJO <sup>(2)</sup>	<b>44,158</b>	39,102	5,056
ESCALAFONES CIENTÍFICOS Y TÉCNICOS <sup>(3)</sup> incluidos dentro del CCT Decreto N° 214/2006	<b>26,959</b>	23,642	3,317
RESTO DE ESCALAFONES <sup>(4)</sup>	<b>23,092</b>	17,634	5,458
CIVIL DE LAS FUERZAS ARMADAS incluidos dentro del CCT Decreto N° 214/2006	<b>21,802</b>	20,628	1,174
ORGANISMOS REGULADORES <sup>(5)</sup> incluidos dentro del CCT Decreto N° 214/2006	<b>4,963</b>	1,430	3,533
CONTRATOS DECRETO N° 1254/2014 Y OTROS MARCOS LEGALES <sup>(6)</sup>	<b>969</b>		969
<b>TOTAL <sup>(7)</sup></b>	<b>407,591</b>	<b>334,249</b>	<b>73,342</b>

**NOTAS**

(1) El Sistema Nacional de Empleo Público (SINEP) revisa, adecua y modifica el Sistema Nacional de la Profesión Administrativa (SINAPA) a partir del Decreto N° 2098/2008 con vigencia desde el 1° de Diciembre de 2008.

(2) Alcanza al Personal Convencionado bajo la Ley N° 14.250 y similares. Incluye personal de: Talleres Gráficos, Administración Federal de Ingresos Públicos, Dirección Nacional de Vialidad, Ente Nacional de Obras Hídricas de Saneamiento, ANSES y Servicios de Transportes Navales.

(3) Incluye personal de los escalafones científicos y técnicos dentro de los Organismos tales como: Comisión Nacional de Energía Atómica, CONICET, INTA, INTI, SENASA, entre otros. Comprendidos dentro del CCT Decreto N° 214/2006

(4) Incluye: Autoridades Superiores del Poder Ejecutivo, Funcionarios Fuera de Nivel, Personal de Administradores Gubernamentales, Personal de Fabricaciones Militares, Personal del Servicio Exterior, Personal de la Sindicatura General de la Nación, Personal del Hospital Nacional Dr. Manuel Alejandro Posadas, Personal Civil de la Policía de Seguridad Aeroportuaria, Personal del INCAA, entre otros.

(5) Incluye personal de: Ente Nacional Regulador de la Electricidad, Ente Nacional Regulador del Gas, Autoridad Regulatoria Nuclear, Comisión de Regulación del Transporte, Superintendencia de Aseguradoras de Riesgo del Trabajo, Ente Nacional de Comunicaciones, Organismo Regulador de Seguridad de Presas, Comisión Nacional de Valores y Organismo Regulador del Sistema Nacional de Aeropuertos.

(6) Se incluyen los contratos correspondientes al Poder Ejecutivo Nacional y a Otros Entes del Sector Público Nacional No Financiero.

(7) No incluye 2009 licencias sin goce de haberes.

**EL PERSONAL DE ORGANISMOS REGULADORES, ESCALAFONES CIENTÍFICOS Y TÉCNICOS, SINEP, PERSONAL CIVIL DE LAS FUERZAS ARMADAS, FABRICACIONES MILITARES Y LOS CONTRATADOS BAJO EL DECRETO N° 1421/02 SE ENCUENTRAN DENTRO DEL CONVENIO COLECTIVO DE TRABAJO GENERAL DE LA APN - LEY N° 24.185.**

**CUADRO 7. PODER EJECUTIVO NACIONAL Y OTROS ENTES DEL SECTOR PÚBLICO NO FINANCIERO  
OCUPACIÓN POR MODALIDAD DE EMPLEO, AGRUPADA POR RÉGIMEN JURÍDICO  
ORDENADA POR OCUPACIÓN TOTAL  
ENERO 2016**

RÉGIMEN JURÍDICO	OCUPACIÓN		
	TOTAL	PERMANENTE Y TRANSITORIA	CONTRATADOS
LEY Nº 24.185 - CONVENIO COLECTIVO DE TRABAJO GENERAL DE LA APN <sup>(1)</sup>	<b>142,366</b>	75,547	66,819
LEYES Nº 18.398, 19.349, 20.416, 21.965 y otras - PERSONAL DE SEGURIDAD <sup>(2)</sup>	<b>122,467</b>	122,389	78
LEY Nº 19.101- PERSONAL MILITAR DE LAS FUERZAS ARMADAS	<b>87,163</b>	87,163	
LEY Nº 14.250 - CONVENCIONES COLECTIVAS DE TRABAJO <sup>(3)</sup>	<b>44,483</b>	39,102	5,381
OTROS REGÍMENES <sup>(5)</sup>	<b>5,328</b>	5,233	95
LEY 22127. SISTEMA NACIONAL DE RESIDENCIAS MEDICAS	<b>2,872</b>	2,872	
LEY 20957, 23797 Y 24489. PERSONAL DEL SERVICIO EXTERIOR	<b>1,076</b>	1,076	
DECRETOS Nº 1254/2014 - CONTRATADOS Y OTROS MARCOS LEGALES <sup>(4)</sup>	<b>969</b>		969
LEY 20744. LEY DE CONTRATO DE TRABAJO <sup>(6)</sup>	<b>867</b>	867	
<b>TOTAL <sup>(7)</sup></b>	<b>407,591</b>	<b>334,249</b>	<b>73,342</b>

**Notas**

(1) Incluye Personal incorporado al Convenio Colectivo de Trabajo General de la Administración Pública Nacional a partir del Decreto N° 214/2006 Anexo I y II. Incluye: Comisión Nacional de Actividades Espaciales, Consejo Nacional de Investigaciones Científicas y Técnicas, Cuerpo de Guardaparques Nacionales, Cuerpo de Administradores Gubernamentales, Embarcados de la Dirección Nacional de Construcciones Portuarias y Vías Navegables, Instituto Nacional de Tecnología Agropecuaria, Instituto Nacional de Tecnología Industrial, Orquestas, Coros y Ballets, Profesional de los Establecimientos Hospitalarios y Asistenciales e Institutos de Investigación y Producción dependientes de la Subsecretaría de Políticas de Salud y Ambiente, Sindicatura General de la Nación, Sistema Nacional de Empleo Público (SINEP), Civiles y Docentes Civiles de las Fuerzas Armadas, Investigación y Desarrollo de las Fuerzas Armadas, Comisión Nacional de Valores, Instituto Nacional de la Propiedad Industrial, Comisión Nacional de Regulación del Transporte, Comisión Nacional de Energía Atómica, Autoridad Regulatoria Nuclear, Ente Nacional de Comunicaciones, Ente Nacional Regulador de la Electricidad, Ente Nacional Regulador del Gas, Personal civil de la Policía de Seguridad Aeroportuaria, Organismo Regulador del Sistema Nacional de Aeropuertos, Superintendencia de Riesgos de Trabajo, Instituto Nacional del Cine y Audiovisuales, Servicio Nacional de Sanidad y Calidad Agroalimentaria, Comisión Nacional de Comercio Exterior, Dirección General de Escribanías Militares, Agencia Nacional de Administración de Bienes del Estado, Hospital Nacional Dr. Alejandro Posadas.

(2) Incluye personal convocado de la Policía Federal y personal de la Policía de Seguridad Aeroportuaria.

(3) Incluye Personal Superior, Gerencial y Convencionado de ANSES, Dirección General Impositiva, Dirección General de Aduanas, Ente Nacional de Obras Hídricas de Saneamiento, Servicio de Transportes Navales, Dirección Nacional de Vialidad, y Talleres Gráficos.

(4) Incluye contratados del Poder Ejecutivo Nacional y Otros Entes del Sector Publico no Financiero.

(5) Incluye Autoridades Superiores del Poder Ejecutivo Nacional, Funcionarios Fuera de Nivel, Personal Docente, temporarios de las Fuerzas Armadas, Personal de la Administración Nacional de Aviación Civil, del INPROTUR y Personal No Docente de Universidades Nacionales.

(6) Incluye al personal del Registro Nacional de Trabajadores y Empleadores Agrarios (RENATEA), incorporado a partir del tercer trimestre de 2014 como ente autárquico en jurisdicción del Ministerio de Trabajo, Empleo y Seguridad Social, creado por el Nuevo Régimen de Trabajo Agrario, Ley N° 26.727, modificatoria de la Ley N° 25.191.

(7) No incluye 2009 licencias sin goce de haberes.

CUADRO 8. PODER EJECUTIVO NACIONAL Y OTROS ENTES DEL SECTOR PÚBLICO - CONSOLIDADO  
DISTRIBUCIÓN DE LOS SALARIOS POR TRAMOS DE LOS AGENTES OCUPADOS EN EL PODER EJECUTIVO NACIONAL  
ENERO 2016

Tramos	Cargos Ocupados			Masa Salarial		
	Cantidad	Participación (%)	Acumulado (%)	Participación (%)	Acumulado (%)	Promedio
Hasta \$4.500	356	0.1	0.1	0.0	0.0	3,325.39
4.501-6.000	879	0.2	0.3	0.0	0.1	5,555.76
6.001-7.500	10,686	2.6	2.9	0.7	0.8	6,708.74
7.501-9.000	12,033	3.0	5.9	1.0	1.7	8,268.66
9.001-10.500	20,707	5.1	11.0	2.0	3.8	9,906.29
10.501-12.000	22,828	5.6	16.6	2.5	6.3	11,201.84
12.001-13.500	20,726	5.1	21.6	2.6	8.9	12,724.21
13.501-15.000	19,810	4.9	26.5	2.8	11.6	14,244.71
15.001-16.500	19,996	4.9	31.4	3.1	14.7	15,812.41
16.501-18.000	29,912	7.3	38.7	5.1	19.8	17,224.18
18.001-19.500	35,090	8.6	47.4	6.4	26.2	18,681.65
19.501-21.000	24,075	5.9	53.3	4.8	31.0	20,251.82
21.001-22.500	21,051	5.2	58.4	4.5	35.5	21,739.03
22.501-24.000	20,324	5.0	63.4	4.6	40.1	23,226.18
24.001-28.000	41,777	10.2	73.7	10.7	50.8	26,006.75
28.001-32.000	29,574	7.3	80.9	8.7	59.5	29,818.01
32.001-36.000	21,057	5.2	86.1	7.0	66.5	33,744.88
36.001-40.000	12,275	3.0	89.1	4.6	71.0	37,910.23
40.001-44.000	9,486	2.3	91.4	3.9	74.9	41,849.68
44.001-48.000	6,391	1.6	93.0	2.9	77.8	45,851.40
Mayor a \$48.001	28,558	7.0	100.0	22.2	100.0	79,160.99
<b>Total</b>	<b>407,591</b>	<b>100.0</b>		<b>100.0</b>		<b>24,983.67</b>

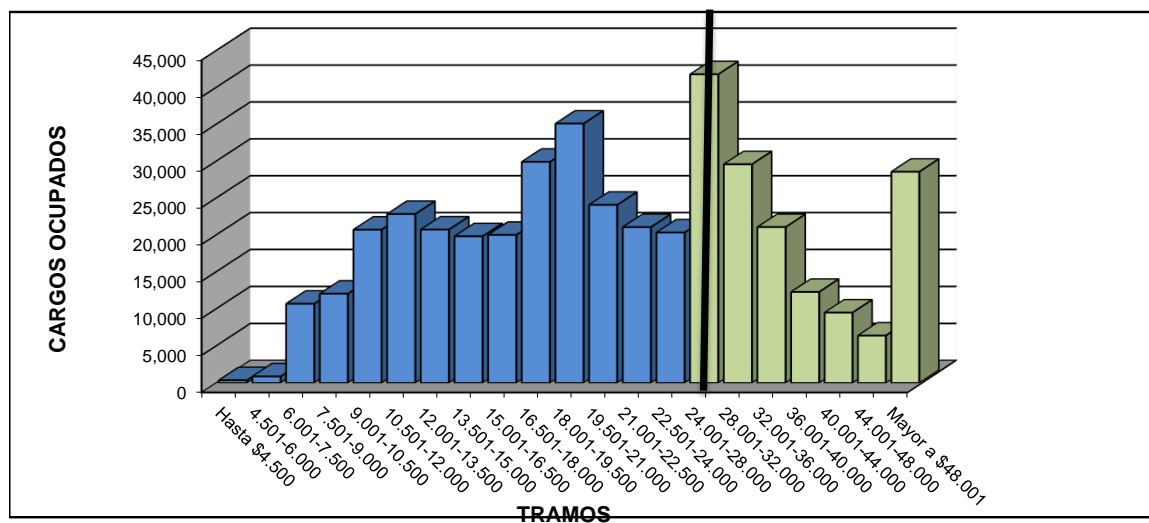

**Nota Metodológica**

A partir del 3º trimestre de 2014 se realiza una modificación en la metodología con la que se elaboran estos tramos. La adecuación incluye una modificación en los intervalos consistente en tramos con amplitud de \$1.500 hasta el ingreso de \$24.000; y a partir de dicho importe, tramos de \$4.000 hasta el ingresos de \$48.000 desde donde se agrupan el resto de los ingresos.

El tramo "hasta \$4.500" incluye casos con salarios al 50%, personal docente, y docentes civiles de las FF.AA.

La ocupación no incluye 2009 licencias sin goce de haberes.

Se incluyen los contratos bajo los regímenes de los Decretos N° 1254/2014 y N° 1421/2002.



CUADRO 9. LEY N° 24.185 - DECRETO N° 214/2006 - CONVENIO COLECTIVO DE TRABAJO GENERAL  
DE LA ADMINISTRACIÓN PÚBLICA NACIONAL -  
DISTRIBUCIÓN DE LOS SALARIOS POR TRAMOS DE LA OCUPACIÓN  
ENERO 2016

Tramos	Ocupación			Masa Salarial		
	Cantidad	Participación (%)	Acumulado (%)	Participación (%)	Acumulado (%)	Promedio
Hasta \$4.500	235	0.2	0.2	0.0	0.0	3,101.63
4.501-6.000	153	0.1	0.3	0.0	0.1	5,408.28
6.001-7.500	2,471	1.7	2.0	0.6	0.6	6,646.28
7.501-9.000	7,464	5.2	7.3	2.2	2.8	8,309.84
9.001-10.500	10,435	7.3	14.6	3.6	6.4	9,984.83
10.501-12.000	13,908	9.8	24.3	5.4	11.8	11,159.39
12.001-13.500	10,174	7.1	31.5	4.5	16.3	12,699.51
13.501-15.000	9,060	6.4	37.9	4.5	20.7	14,206.05
15.001-16.500	7,614	5.3	43.2	4.2	24.9	15,710.98
16.501-18.000	8,135	5.7	48.9	4.9	29.8	17,254.31
18.001-19.500	9,214	6.5	55.4	6.0	35.8	18,779.10
19.501-21.000	7,761	5.5	60.8	5.5	41.2	20,227.44
21.001-22.500	6,998	4.9	65.8	5.3	46.5	21,727.02
22.501-24.000	8,945	6.3	72.0	7.2	53.7	23,226.83
24.001-28.000	15,547	10.9	83.0	14.0	67.8	26,007.40
28.001-32.000	8,354	5.9	88.8	8.6	76.4	29,748.30
32.001-36.000	5,332	3.7	92.6	6.2	82.7	33,725.39
36.001-40.000	3,233	2.3	94.8	4.2	86.9	37,837.31
40.001-44.000	2,258	1.6	96.4	3.3	90.2	41,773.56
44.001-48.000	1,717	1.2	97.6	2.7	92.9	45,880.59
Mayor a \$48.001	3,358	2.4	100.0	7.1	100.0	60,711.53
<b>Total</b>	<b>142,366</b>	<b>100.0</b>		<b>100.0</b>		<b>20,223.24</b>

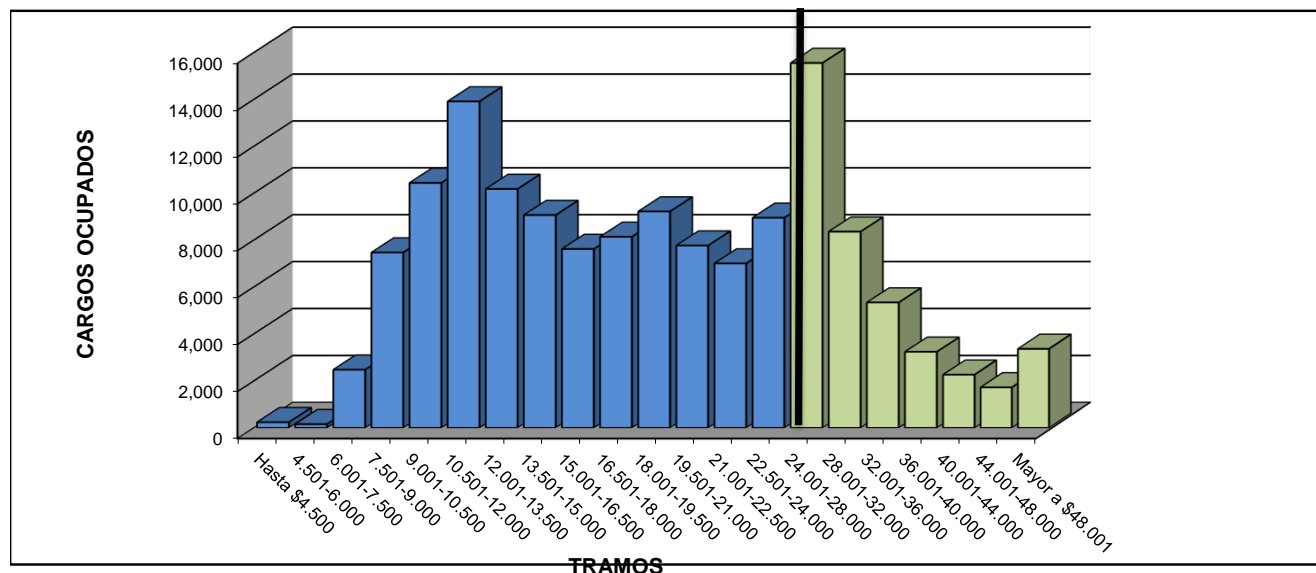

**Nota Metodológica**

A partir del 3° trimestre de 2014 se realiza una modificación en la metodología con la que se elaboran estos tramos. La adecuación incluye una modificación en los intervalos consistente en tramos con amplitud de \$1.500 hasta el ingreso de \$24.000; y a partir de dicho importe, tramos de \$4.000 hasta el ingresos de \$48.000 desde donde se agrupan el resto de los ingresos.

El tramo "hasta \$4500" incluye casos con salarios al 50% y personal docente civil de las FF.AA.

No incluye 1716 licencias sin goce de haberes.

CUADRO 10. PODER EJECUTIVO NACIONAL Y OTROS ENTES DEL SECTOR PÚBLICO NO FINANCIERO  
OCUPACIÓN POR AGRUPAMIENTOS ESCALAFONARIOS HOMOGÉNEOS CLASIFICADOS SEGÚN MODALIDAD DE EMPLEO Y SEXO  
ENERO 2016

AGRUPAMIENTO	CARGOS OCUPADOS						
	TOTAL	PERMANENTE		TRANSITORIO		CONTRATADO	
		FEMENINO	MASCULINO	FEMENINO	MASCULINO	FEMENINO	MASCULINO
MILITAR Y DE SEGURIDAD	<b>209,552</b>	41,836	166,577	159	980		
CONTRATADOS <sup>(1)</sup>	<b>73,342</b>					35,964	37,378
LEY N° 14.250 - CONVENCIONES COLECTIVAS DE TRABAJO <sup>(2)</sup>	<b>39,102</b>	13,281	15,353	5,761	4,707		
ESCALAFONES CIENTÍFICOS Y TÉCNICOS <sup>(3)</sup> incluidos dentro del CCT Decreto N° 214/2006	<b>23,642</b>	9,209	12,038	928	1,467		
SINEP (DEC. 2098/08) incluidos dentro del CCT Decreto N° 214/2006 <sup>(4)</sup>	<b>22,537</b>	11,181	10,357	538	461		
CIVIL DE LAS FUERZAS ARMADAS incluidos dentro del CCT Decreto N° 214/2006	<b>20,628</b>	9,530	9,040	1,148	910		
RESTO DE ESCALAFONES <sup>(5)</sup>	<b>17,358</b>	7,922	8,740	405	291		
ORGANISMOS REGULADORES <sup>(6)</sup> incluidos dentro del CCT Decreto N° 214/2006	<b>1,430</b>	647	782	1			
<b>TOTAL <sup>(7)</sup></b>	<b>407,591</b>	<b>93,606</b>	<b>222,887</b>	<b>8,940</b>	<b>8,816</b>	<b>35,964</b>	<b>37,378</b>

**NOTAS**

(1) Se incluyen los contratos correspondientes al Poder Ejecutivo Nacional y a Otros Entes del Sector Público Nacional No Financiero.

(2) Alcanza al Personal Convencionado bajo la Ley N° 14.250 y similares. Incluye personal de: Talleres Gráficos, Administración Federal de Ingresos Públicos, Dirección Nacional de Vialidad, Ente Nacional de Obras Hídricas de Saneamiento, ANSES y Servicios de Transportes Navales.

(3) Incluye personal de los escalafones científicos y técnicos dentro de los Organismos tales como: Comisión Nacional de Energía Atómica, CONICET, INTA, INTI, SENASA, entre otros. Comprendidos dentro del CCT Decreto N° 214/2006

(4) El Sistema Nacional de Empleo Público (SINEP) revisa, adecua y modifica el Sistema Nacional de la Profesión Administrativa (SINAPA) a partir del Decreto N° 2098/2008 con vigencia desde el 1° de Diciembre de 2008.

(5) Incluye: Autoridades Superiores del Poder Ejecutivo, Funcionarios Fuera de Nivel, Personal de Administradores Gubernamentales, Personal de Fabricaciones Militares, Personal del Servicio Exterior y Sindicatura General de la Nación, Personal del Hospital Nacional Dr. Manuel Alejandro Posadas, Personal Civil de la Policía de Seguridad Aeroportuaria, Personal del INCAA, entre otros.

(6) Incluye personal de: Ente Nacional Regulador de la Electricidad, Ente Nacional Regulador del Gas, Autoridad Regulatoria Nuclear, Comisión de Regulación del Transporte, Superintendencia de Aseguradoras de Riesgo del Trabajo, Ente Nacional de Comunicaciones, Organismo Regulador de Seguridad de Presas, Comisión Nacional de Valores y Organismo Regulador del Sistema Nacional de Aeropuertos.

(7) No incluye **2009** licencias sin goce de haberes.

CUADRO 11. PODER EJECUTIVO NACIONAL Y OTROS ENTES DEL SECTOR PÚBLICO NO FINANCIERO - CONSOLIDADO  
DISTRIBUCIÓN DE LOS SALARIOS POR TRAMOS DE LA OCUPACIÓN CLASIFICADA SEGÚN MODALIDAD DE EMPLEO  
ENERO 2016

TRAMO	TOTAL EMPLEO	MODALIDAD DE EMPLEO											
		PERMANENTE				TRANSITORIO				CONTRATADO			
		CARGOS OCUPADOS	SALARIO PROMEDIO	PARTICIPACIÓN (%)	ACUMULADO (%)	CARGOS OCUPADOS	SALARIO PROMEDIO	PARTICIPACIÓN (%)	ACUMULADO (%)	CARGOS OCUPADOS	SALARIO PROMEDIO	PARTICIPACIÓN (%)	ACUMULADO (%)
Hasta \$4.500	356	271	3,064.13	0.1	0.1	22	3,609.49	0.1	0.1	63	4,350	0.1	0.1
4.501-6.000	879	807	5,559.23	0.3	0.3	37	5,469.35	0.2	0.3	35	5,567	0.0	0.1
6.001-7.500	10,686	8,866	6,743.67	2.8	3.1	1,064	6,678.94	6.0	6.3	756	6,341	1.0	1.2
7.501-9.000	12,033	6,181	8,211.24	2.0	5.1	722	8,226.44	4.1	10.4	5,130	8,344	7.0	8.2
9.001-10.500	20,707	12,623	9,803.60	4.0	9.1	620	9,685.93	3.5	13.9	7,464	10,098	10.2	18.3
10.501-12.000	22,828	12,001	11,228.04	3.8	12.9	588	11,166.98	3.3	17.2	10,239	11,173	14.0	32.3
12.001-13.500	20,726	12,219	12,726.98	3.9	16.7	284	12,676.01	1.6	18.8	8,223	12,722	11.2	43.5
13.501-15.000	19,810	12,637	14,279.29	4.0	20.7	337	14,250.19	1.9	20.7	6,836	14,181	9.3	52.8
15.001-16.500	19,996	15,326	15,847.51	4.8	25.6	414	15,788.44	2.3	23.0	4,256	15,688	5.8	58.6
16.501-18.000	29,912	25,058	17,224.72	7.9	33.5	306	17,246.40	1.7	24.7	4,548	17,220	6.2	64.8
18.001-19.500	35,090	29,708	18,660.77	9.4	42.9	314	18,751.54	1.8	26.5	5,068	18,800	6.9	71.7
19.501-21.000	24,075	19,482	20,261.70	6.2	49.0	382	20,164.97	2.2	28.7	4,211	20,214	5.7	77.5
21.001-22.500	21,051	17,045	21,751.58	5.4	54.4	548	21,730.10	3.1	31.8	3,458	21,679	4.7	82.2
22.501-24.000	20,324	16,102	23,229.67	5.1	59.5	779	23,343.58	4.4	36.1	3,443	23,183	4.7	86.9
24.001-28.000	41,777	32,330	25,929.28	10.2	69.7	4,413	26,772.52	24.9	61.0	5,034	25,833	6.9	93.8
28.001-32.000	29,574	23,751	29,849.61	7.5	77.2	3,574	29,577.46	20.1	81.1	2,249	29,867	3.1	96.8
32.001-36.000	21,057	18,397	33,762.86	5.8	83.0	1,521	33,675.45	8.6	89.7	1,139	33,547	1.6	98.4
36.001-40.000	12,275	11,003	37,911.53	3.5	86.5	740	38,017.08	4.2	93.9	532	37,735	0.7	99.1
40.001-44.000	9,486	8,693	41,859.99	2.7	89.3	518	41,674.15	2.9	96.8	275	41,854	0.4	99.5
44.001-48.000	6,391	6,061	45,860.33	1.9	91.2	186	45,583.30	1.0	97.8	144	45,822	0.2	99.7
Mayor a \$48.001	28,558	27,932	79,357.85	8.8	100.0	387	77,658.83	2.2	100.0	239	58,585	0.3	100.0
<b>Total</b>	<b>407,591</b>	<b>316,493</b>	<b>26,928.64</b>	<b>100.0</b>		<b>17,756</b>	<b>25,519.74</b>	<b>100.0</b>		<b>73,342</b>	<b>16,461</b>	<b>100.0</b>	

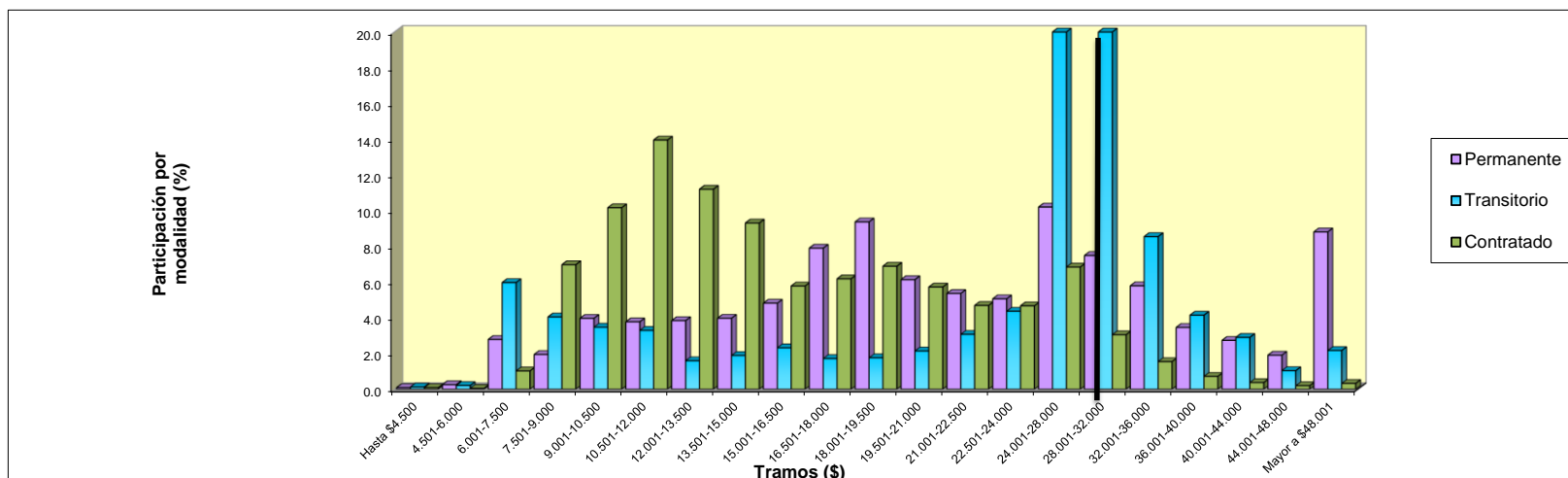

**Nota Metodológica**

A partir del 3º trimestre de 2014 se realiza una modificación en la metodología con la que se elaboran estos tramos. La adecuación incluye una modificación en los intervalos consistente en tramos con amplitud de \$1.500 hasta el ingreso de \$24.000; y a partir de dicho importe, tramos de \$4.000 hasta el ingresos de \$48.000 desde donde se agrupan el resto de los ingresos.

El tramo "hasta \$4.500" incluye casos con salarios al 50%, personal docente, y docentes civiles de las FF.AA.

\* No incluye 2009 licencias sin goce de haberes

CUADRO 12. PODER EJECUTIVO NACIONAL Y OTROS ENTES DEL SECTOR PÚBLICO NO FINANCIERO - CONSOLIDADO  
DISTRIBUCIÓN DE LOS SALARIOS POR TRAMOS DE LA OCUPACIÓN CLASIFICADA POR SEXO  
ENERO 2016

Tramos	SEXO					
	Femenino			Masculino		
	Cargos ocupados	Participación por sexo en cada tramo (%)	Salario Promedio	Cargos ocupados	Participación por sexo en cada tramo (%)	Salario Promedio
Hasta \$4.500	142	39.9	3,553	214	60.1	3,174
4.501-6.000	548	62.3	5,591	331	37.7	5,498
6.001-7.500	4,220	39.5	6,646	6,466	60.5	6,750
7.501-9.000	4,799	39.9	8,284	7,234	60.1	8,258
9.001-10.500	7,365	35.6	9,919	13,342	64.4	9,899
10.501-12.000	9,045	39.6	11,191	13,783	60.4	11,209
12.001-13.500	7,736	37.3	12,722	12,990	62.7	12,725
13.501-15.000	7,361	37.2	14,229	12,449	62.8	14,254
15.001-16.500	7,240	36.2	15,801	12,756	63.8	15,819
16.501-18.000	11,292	37.8	17,207	18,620	62.2	17,235
18.001-19.500	11,103	31.6	18,693	23,987	68.4	18,677
19.501-21.000	7,353	30.5	20,249	16,722	69.5	20,253
21.001-22.500	6,541	31.1	21,741	14,510	68.9	21,738
22.501-24.000	7,527	37.0	23,241	12,797	63.0	23,218
24.001-28.000	14,501	34.7	26,075	27,276	65.3	25,970
28.001-32.000	8,558	28.9	29,708	21,016	71.1	29,863
32.001-36.000	5,636	26.8	33,673	15,421	73.2	33,771
36.001-40.000	2,897	23.6	37,863	9,378	76.4	37,925
40.001-44.000	2,285	24.1	41,847	7,201	75.9	41,851
44.001-48.000	1,616	25.3	45,906	4,775	74.7	45,833
Mayor a \$48.001	10,745	37.6	79,991	17,813	62.4	78,660
<b>Total</b>	<b>138,510</b>	<b>34.0</b>	<b>24,491</b>	<b>269,081</b>	<b>66.0</b>	<b>25,237</b>

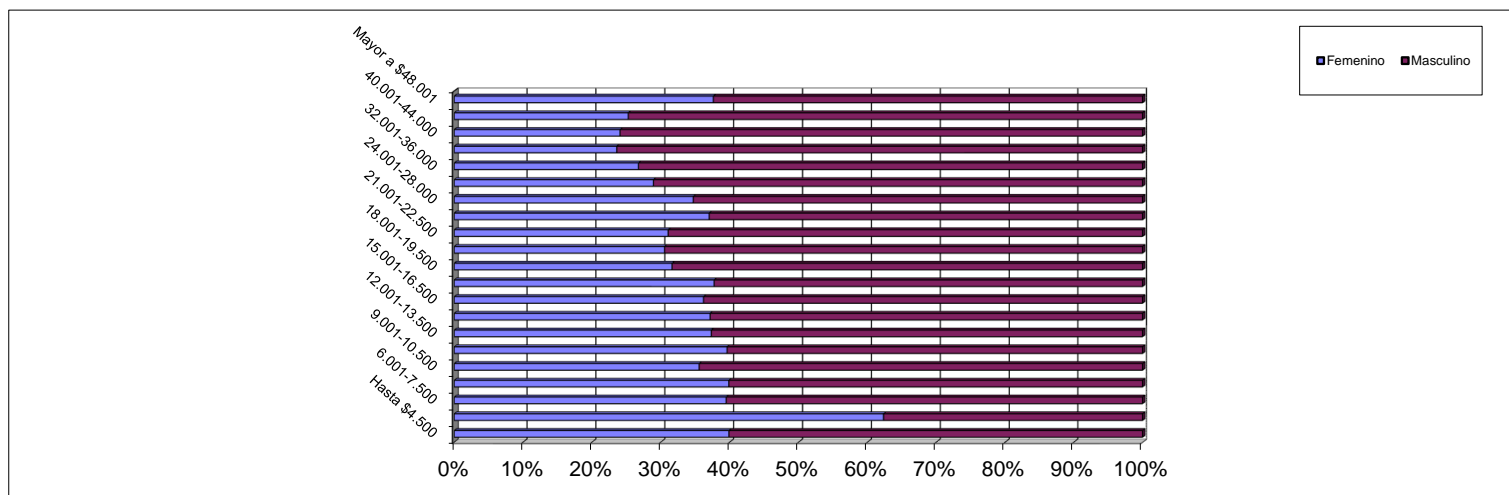

**Nota Metodológica**

A partir del 3º trimestre de 2014 se realiza una modificación en la metodología con la que se elaboran estos tramos. La adecuación incluye una modificación en los intervalos consistente en tramos con amplitud de \$1.500 hasta el ingreso de \$24.000; y a partir de dicho importe, tramos de \$4.000 hasta el ingreso de \$48.000 desde donde se agrupan el resto de los ingresos.

El tramo "hasta \$4.500" incluye casos con salarios al 50%, personal docente, y docentes civiles de las FF.AA.

No incluye 2009 licencias sin goce de haberes.

CUADRO 13. PODER EJECUTIVO NACIONAL - ESCALAFONES DE ORGANISMOS REGULADORES  
DISTRIBUCIÓN DE LOS SALARIOS POR TRAMOS DE LOS AGENTES OCUPADOS CLASIFICADOS POR SEXO  
ENERO 2016

Tramos	Salario promedio	SEXO				Participación por sexo en cada tramo (%)	
		Femenino		Masculino		Femenino	Masculino
		Cargos ocupados	Participación por tramo (%)	Cargos ocupados	Participación por tramo (%)		
6.001-7.500	6,060.0	3	0.5	7	0.90	30.0	70.0
7.501-9.000	8,367.6	2	0.3	1	0.13	66.7	33.3
9.001-10.500	9,792.1	1	0.2	3	0.38	25.0	75.0
10.501-12.000	11,157.9	6	0.9	6	0.77	50.0	50.0
12.001-13.500	12,339.5	23	3.5	13	1.66	63.9	36.1
13.501-15.000	14,492.1	20	3.1	13	1.66	60.6	39.4
15.001-16.500	15,709.6	16	2.5	9	1.15	64.0	36.0
16.501-18.000	17,189.8	45	6.9	42	5.37	51.7	48.3
18.001-19.500	18,781.3	21	3.2	13	1.66	61.8	38.2
19.501-21.000	20,194.8	30	4.6	17	2.17	63.8	36.2
21.001-22.500	21,820.4	22	3.4	37	4.73	37.3	62.7
22.501-24.000	23,003.2	48	7.4	35	4.48	57.8	42.2
24.001-28.000	25,970.7	49	7.6	68	8.70	41.9	58.1
28.001-32.000	29,160.9	60	9.3	53	6.78	53.1	46.9
32.001-36.000	33,722.8	60	9.3	61	7.80	49.6	50.4
36.001-40.000	37,837.8	64	9.9	69	8.82	48.1	51.9
40.001-44.000	42,088.6	51	7.9	57	7.29	47.2	52.8
44.001-48.000	45,790.8	17	2.6	38	4.86	30.9	69.1
Mayor a \$48.001	67,427.4	110	17.0	240	30.69	31.4	68.6
<b>Total</b>	<b>37,737</b>	<b>648</b>	<b>100.0</b>	<b>782</b>	<b>100.0</b>	<b>45.3</b>	<b>54.7</b>

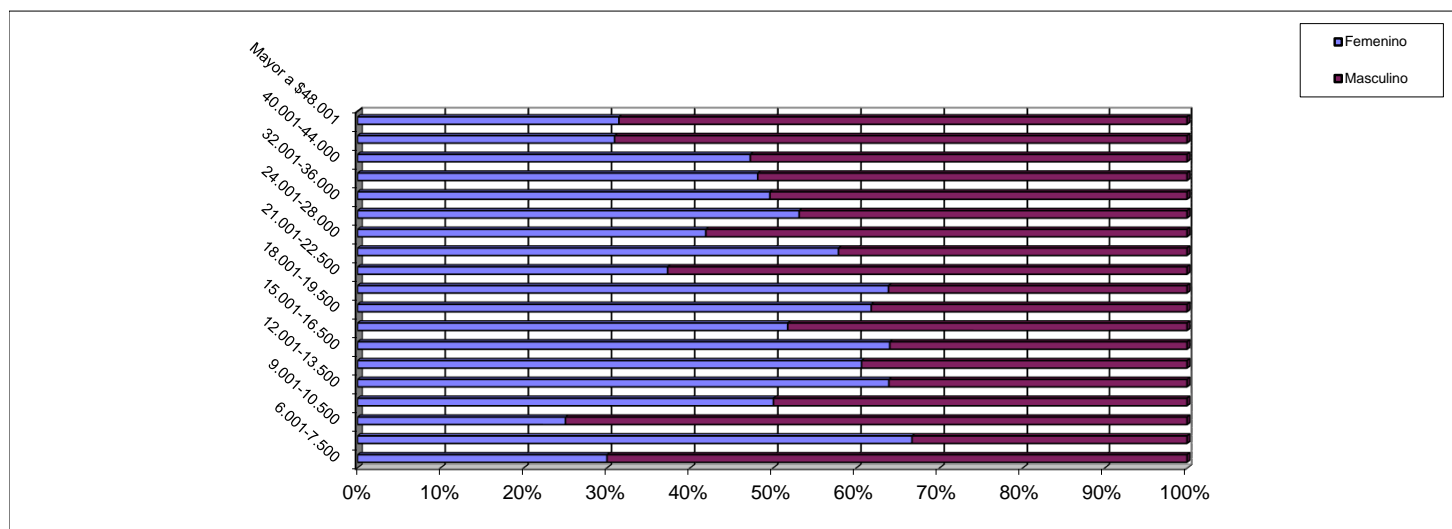

**Nota Metodológica**

A partir del 3º trimestre de 2014 se realiza una modificación en la metodología con la que se elaboran estos tramos. La adecuación incluye una modificación en los intervalos consistente en tramos con amplitud de \$1.500 hasta el ingreso de \$24.000; y a partir de dicho importe, tramos de \$4.000 hasta el ingresos de \$48.000 desde donde se agrupan el resto de los ingresos.

CUADRO 14. PODER EJECUTIVO NACIONAL Y OTROS ENTES DEL SECTOR PÚBLICO NO FINANCIERO  
 LEY N° 14.250 - CONVENCIONES COLECTIVAS DE TRABAJO  
 DISTRIBUCIÓN DE LOS SALARIOS POR TRAMOS DE LOS AGENTES OCUPADOS CLASIFICADOS POR SEXO  
 ENERO 2016

Tramos	Salario promedio	SEXO				Participación por sexo en cada tramo (%)	
		Femenino		Masculino		Femenino	Masculino
		Cargos ocupados	Participación por tramo (%)	Cargos ocupados	Participación por tramo (%)		
Hasta \$4.500	3,824.8			1	0.00		100.0
4.501-6.000	5,663.9			1	0.00		100.0
6.001-7.500	6,459.2	12	0.1	6	0.03	66.7	33.3
7.501-9.000	8,251.7	5	0.0	6	0.03	45.5	54.5
9.001-10.500	10,036.4	7	0.0	4	0.02	63.6	36.4
10.501-12.000	11,059.9	9	0.0	9	0.04	50.0	50.0
12.001-13.500	12,867.0	15	0.1	14	0.07	51.7	48.3
13.501-15.000	14,341.5	26	0.1	35	0.17	42.6	57.4
15.001-16.500	15,822.7	33	0.2	84	0.42	28.2	71.8
16.501-18.000	17,173.8	36	0.2	112	0.56	24.3	75.7
18.001-19.500	18,772.1	44	0.2	136	0.68	24.4	75.6
19.501-21.000	20,277.2	38	0.2	158	0.79	19.4	80.6
21.001-22.500	21,864.8	139	0.7	247	1.23	36.0	64.0
22.501-24.000	23,471.3	248	1.3	292	1.46	45.9	54.1
24.001-28.000	26,847.6	2,237	11.7	1,902	9.48	54.0	46.0
28.001-32.000	29,742.2	2,461	12.9	2,133	10.63	53.6	46.4
32.001-36.000	33,632.0	2,124	11.2	1,744	8.69	54.9	45.1
36.001-40.000	37,974.7	1,005	5.3	832	4.15	54.7	45.3
40.001-44.000	42,091.1	885	4.6	831	4.14	51.6	48.4
44.001-48.000	45,926.3	761	4.0	862	4.30	46.9	53.1
Mayor a \$48.001	82,518.0	8,957	47.0	10,651	53.10	45.7	54.3
<b>Total</b>	<b>57,465.6</b>	<b>19,042</b>	<b>100.0</b>	<b>20,060</b>	<b>100.0</b>	<b>48.7</b>	<b>51.3</b>

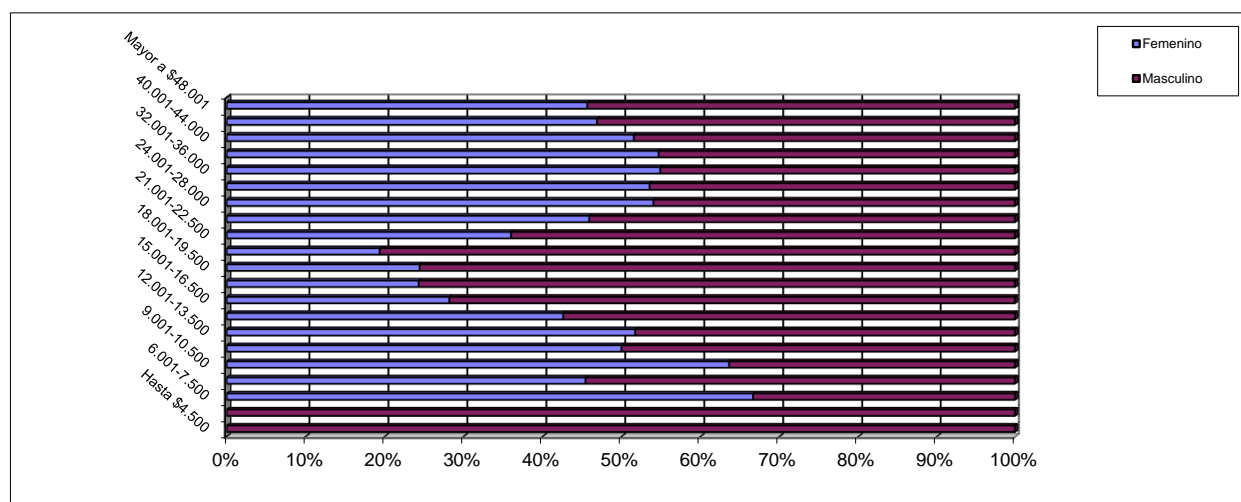

**Nota Metodológica**

A partir del 3° trimestre de 2014 se realiza una modificación en la metodología con la que se elaboran estos tramos. La adecuación incluye una modificación en los intervalos consistente en tramos con amplitud de \$1.500 hasta el ingreso de \$24.000; y a partir de dicho importe, tramos de \$4.000 hasta el ingresos de \$48.000 desde donde se agrupan el resto de los ingresos.

No incluye 163 licencias sin goce de haberes.

CUADRO 15. PODER EJECUTIVO NACIONAL - ORGANISMOS DE CIENCIA Y TECNOLOGÍA  
DISTRIBUCIÓN DE LOS SALARIOS POR TRAMOS DE LOS AGENTES OCUPADOS CLASIFICADOS POR SEXO  
ENERO 2016

Tramos	Salario promedio	SEXO				Participación por sexo en cada tramo (%)	
		Femenino		Masculino		Femenino	Masculino
		Cargos ocupados	Participación por tramo (%)	Cargos ocupados	Participación por tramo (%)		
6.001-7.500	6,857.76	1	0.0			100.0	#REF!
7.501-9.000	8,305.62	1	0.0	8	0.06	11.1	#REF!
9.001-10.500	9,896.32	3	0.0	24	0.18	11.1	#REF!
10.501-12.000	11,093.17	11	0.1	21	0.16	34.4	#REF!
12.001-13.500	12,932.28	43	0.4	77	0.57	35.8	#REF!
13.501-15.000	14,317.23	188	1.9	240	1.78	43.9	#REF!
15.001-16.500	15,807.63	295	2.9	458	3.39	39.2	#REF!
16.501-18.000	17,276.82	367	3.6	583	4.32	38.6	#REF!
18.001-19.500	18,798.42	349	3.4	799	5.92	30.4	#REF!
19.501-21.000	20,249.67	324	3.2	639	4.73	33.6	#REF!
21.001-22.500	21,731.39	342	3.4	659	4.88	34.2	#REF!
22.501-24.000	23,282.03	1,641	16.2	1,377	10.20	54.4	#REF!
24.001-28.000	26,288.84	2,315	22.8	2,485	18.40	48.2	#REF!
28.001-32.000	29,674.85	1,563	15.4	1,737	12.86	47.4	#REF!
32.001-36.000	33,803.05	1,250	12.3	1,563	11.57	44.4	#REF!
36.001-40.000	37,955.27	581	5.7	955	7.07	37.8	#REF!
40.001-44.000	41,729.16	390	3.8	608	4.50	39.1	#REF!
44.001-48.000	45,884.30	258	2.5	482	3.57	34.9	#REF!
Mayor a \$48.001	57,684.78	215	2.1	790	5.85	21.4	#REF!
<b>Total</b>	<b>28,799.29</b>	<b>10,137</b>	<b>100.0</b>	<b>13,505</b>	<b>100.0</b>	<b>42.9</b>	<b>#REF!</b>

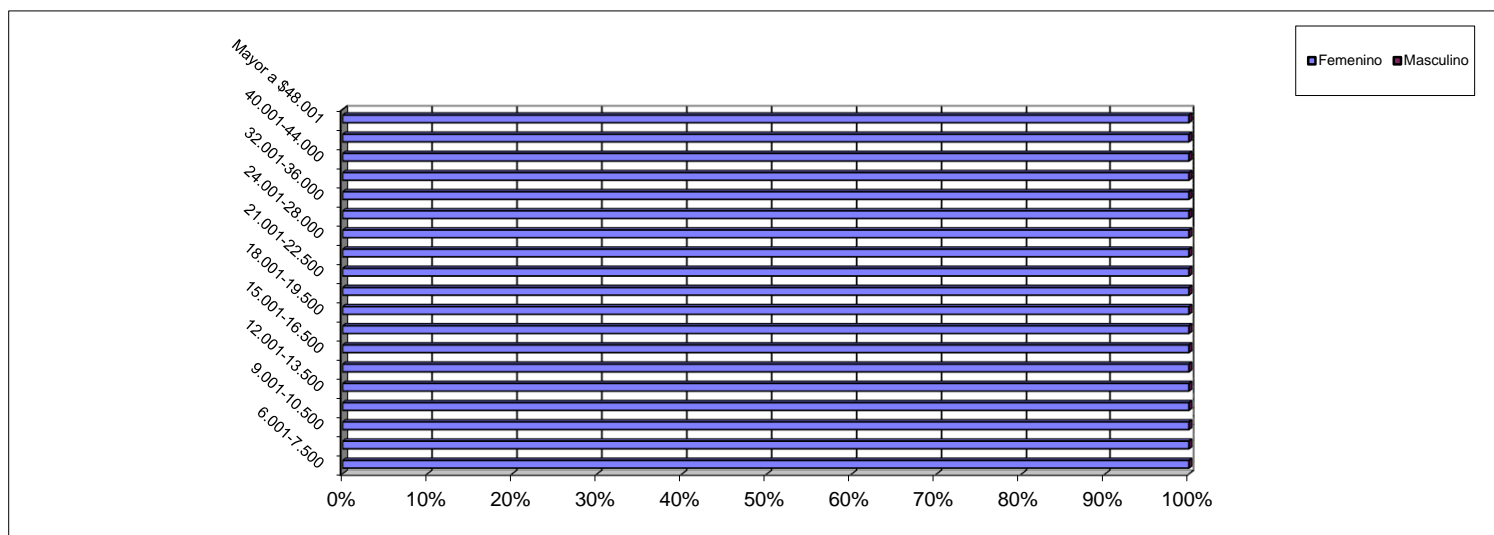

**Nota Metodológica**

A partir del 3º trimestre de 2014 se realiza una modificación en la metodología con la que se elaboran estos tramos. La adecuación incluye una modificación en los intervalos consistente en tramos con amplitud de \$1.500 hasta el ingreso de \$24.000; y a partir de dicho importe, tramos de \$4.000 hasta el ingresos de \$48.000 desde donde se agrupan el resto de los ingresos.

No incluye 312 licencias sin goce de haberes.

CUADRO 16. PODER EJECUTIVO NACIONAL Y OTROS ENTES DEL SECTOR PÚBLICO NO FINANCIERO  
PLANTA PERMANENTE Y TRANSITORIA S.I.N.E.P. (DEC. 2098/08)  
DISTRIBUCIÓN DE LOS SALARIOS POR TRAMOS DE LOS AGENTES OCUPADOS CLASIFICADOS POR SEXO  
ENERO 2016

Tramos	Salario promedio	SEXO				Participación por sexo en cada tramo (%)	
		Femenino		Masculino		Femenino	Masculino
		Cargos ocupados	Participación por tramo (%)	Cargos ocupados	Participación por tramo (%)		
6.001-7.500	6,750.79	31	0.3	31	0.29	50.0	50.0
7.501-9.000	8,078.17	218	1.9	258	2.38	45.8	54.2
9.001-10.500	9,623.78	569	4.9	567	5.24	50.1	49.9
10.501-12.000	11,088.12	1,131	9.7	1,068	9.87	51.4	48.6
12.001-13.500	12,696.05	452	3.9	493	4.56	47.8	52.2
13.501-15.000	14,258.78	834	7.1	855	7.90	49.4	50.6
15.001-16.500	15,725.89	1,194	10.2	906	8.37	56.9	43.1
16.501-18.000	17,340.02	830	7.1	674	6.23	55.2	44.8
18.001-19.500	18,737.44	1,029	8.8	822	7.60	55.6	44.4
19.501-21.000	20,288.14	716	6.1	541	5.00	57.0	43.0
21.001-22.500	21,782.32	752	6.4	647	5.98	53.8	46.2
22.501-24.000	23,218.78	659	5.6	500	4.62	56.9	43.1
24.001-28.000	25,954.35	1,221	10.4	892	8.25	57.8	42.2
28.001-32.000	29,897.81	490	4.2	550	5.08	47.1	52.9
32.001-36.000	33,812.11	290	2.5	306	2.83	48.7	51.3
36.001-40.000	37,746.11	242	2.1	285	2.63	45.9	54.1
40.001-44.000	41,739.82	299	2.6	353	3.26	45.9	54.1
44.001-48.000	45,918.48	251	2.1	346	3.20	42.0	58.0
Mayor a \$48.001	59,378.16	511	4.4	724	6.69	41.4	58.6
<b>Total</b>	<b>22,464.04</b>	<b>11,719</b>	<b>100.0</b>	<b>10,818</b>	<b>100.0</b>	<b>52.0</b>	<b>48.0</b>

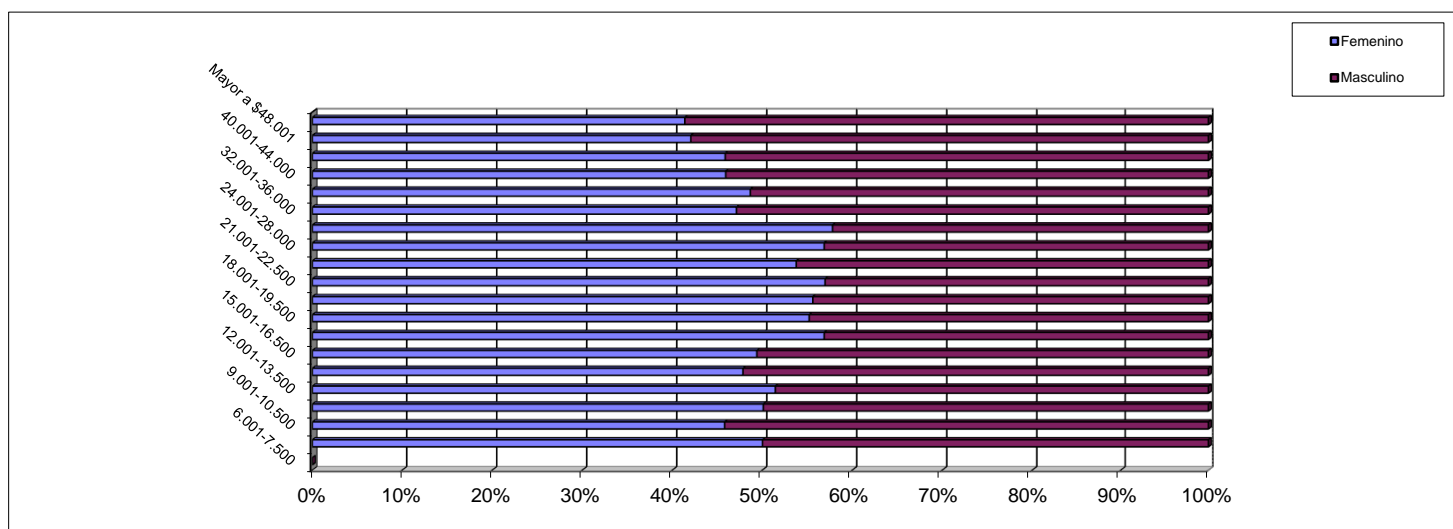

**Nota Metodológica**

A partir del 3º trimestre de 2014 se realiza una modificación en la metodología con la que se elaboran estos tramos. La adecuación incluye una modificación en los intervalos consistente en tramos con amplitud de \$1.500 hasta el ingreso de \$24.000; y a partir de dicho importe, tramos de \$4.000 hasta el ingresos de \$48.000 desde donde se agrupan el resto de los ingresos.

No incluye **704** licencias sin goce de haberes.



CUADRO 17. PODER EJECUTIVO NACIONAL - LEY 24.185 - CONVENIO COLECTIVO DE TRABAJO GENERAL DE LA APN  
DISTRIBUCIÓN DE LOS SALARIOS POR TRAMOS DE LOS AGENTES OCUPADOS CLASIFICADOS POR SEXO  
ENERO 2016

Tramos	Salario promedio	SEXO				Participación por sexo en cada tramo (%)	
		Femenino		Masculino		Femenino	Masculino
		Cargos ocupados	Participación por tramo (%)	Cargos ocupados	Participación por tramo (%)		
Hasta \$4.500	3,101.63	91	0.1	144	0.20	38.7	61.3
4.501-6.000	5,408.28	68	0.1	85	0.12	44.4	55.6
6.001-7.500	6,646.28	1,386	2.0	1085	1.51	56.1	43.9
7.501-9.000	8,309.84	3,588	5.1	3876	5.40	48.1	51.9
9.001-10.500	9,984.83	5,082	7.2	5353	7.46	48.7	51.3
10.501-12.000	11,159.39	6,870	9.7	7038	9.81	49.4	50.6
12.001-13.500	12,699.51	5,308	7.5	4866	6.78	52.2	47.8
13.501-15.000	14,206.05	4,671	6.6	4389	6.12	51.6	48.4
15.001-16.500	15,710.98	4,013	5.7	3601	5.02	52.7	47.3
16.501-18.000	17,254.31	4,128	5.8	4007	5.59	50.7	49.3
18.001-19.500	18,779.10	4,741	6.7	4473	6.23	51.5	48.5
19.501-21.000	20,227.44	3,994	5.7	3767	5.25	51.5	48.5
21.001-22.500	21,727.02	3,555	5.0	3443	4.80	50.8	49.2
22.501-24.000	23,226.83	4,851	6.9	4094	5.71	54.2	45.8
24.001-28.000	26,007.40	7,785	11.0	7762	10.82	50.1	49.9
28.001-32.000	29,748.30	3,922	5.6	4432	6.18	46.9	53.1
32.001-36.000	33,725.39	2,410	3.4	2922	4.07	45.2	54.8
36.001-40.000	37,837.31	1,353	1.9	1880	2.62	41.8	58.2
40.001-44.000	41,773.56	966	1.4	1292	1.80	42.8	57.2
44.001-48.000	45,880.59	679	1.0	1038	1.45	39.5	60.5
Mayor a \$48.001	60,711.53	1,163	1.6	2195	3.06	34.6	65.4
<b>Total</b>	<b>20,223.24</b>	<b>70,624</b>	<b>100.0</b>	<b>71,742</b>	<b>100.0</b>	<b>49.6</b>	<b>50.4</b>

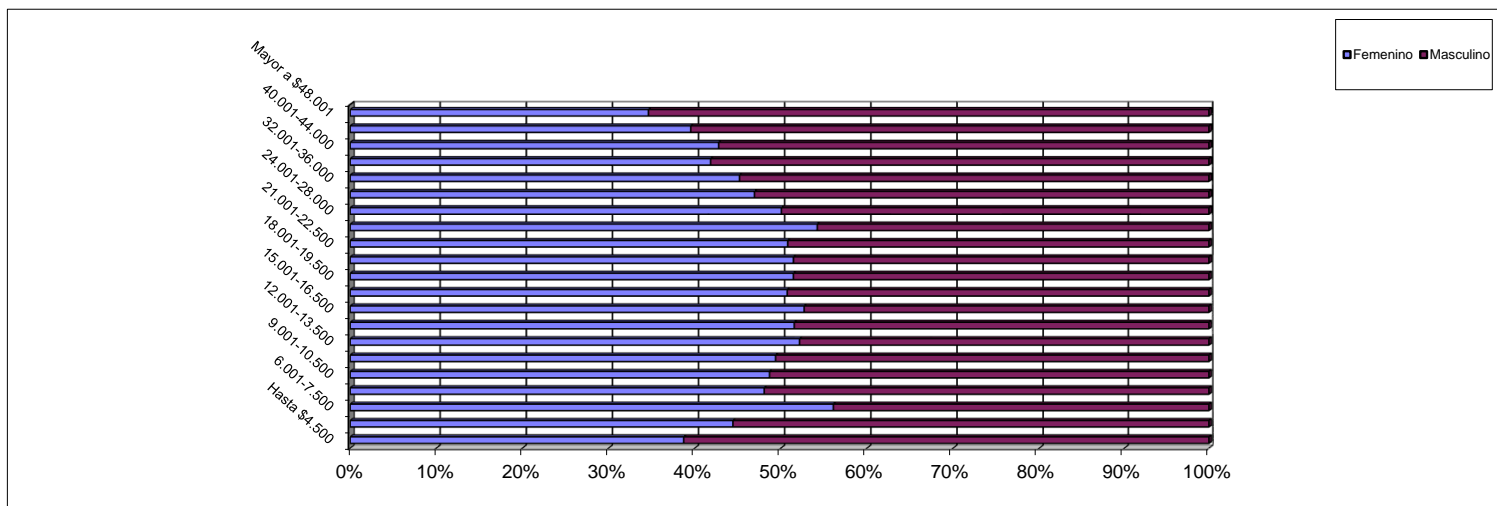

**Nota Metodológica**

A partir del 3º trimestre de 2014 se realiza una modificación en la metodología con la que se elaboran estos tramos. La adecuación incluye una modificación en los intervalos consistente en tramos con amplitud de \$1.500 hasta el ingreso de \$24.000; y a partir de dicho importe, tramos de \$4.000 hasta el ingresos de \$48.000 desde donde se agrupan el resto de los ingresos.

El tramo "hasta \$4.500" incluye casos con salarios al 50% y personal docente civil de las Fuerzas Armadas.

No incluye 1716 licencias sin goce de haberes.

CUADRO 18. PODER EJECUTIVO NACIONAL Y OTROS ENTES DEL SECTOR PÚBLICO NO FINANCIERO  
PLANTA PERMANENTE, TRANSITORIA Y PERSONAL CONTRATADO S.I.N.E.P. (DEC. 2098/08)  
DISTRIBUCIÓN DE LOS SALARIOS POR TRAMOS DE LOS AGENTES OCUPADOS CLASIFICADOS POR SEXO  
ENERO 2016

Tramos	Salario promedio	SEXO				Participación por sexo en cada tramo (%)	
		Femenino		Masculino		Femenino	Masculino
		Cargos ocupados	Participación por tramo (%)	Cargos ocupados	Participación por tramo (%)		
6.001-7.500	6,507.78	103	0.3	82	0.23	55.7	44.3
7.501-9.000	8,326.45	2,389	6.0	2,997	8.26	44.4	55.6
9.001-10.500	10,056.60	3,817	9.5	4,076	11.24	48.4	51.6
10.501-12.000	11,142.23	5,648	14.1	5,754	15.87	49.5	50.5
12.001-13.500	12,703.93	4,065	10.2	3,624	9.99	52.9	47.1
13.501-15.000	14,179.57	3,302	8.2	2,691	7.42	55.1	44.9
15.001-16.500	15,694.88	2,679	6.7	2,054	5.66	56.6	43.4
16.501-18.000	17,236.80	2,313	5.8	1,957	5.40	54.2	45.8
18.001-19.500	18,808.94	3,037	7.6	2,371	6.54	56.2	43.8
19.501-21.000	20,226.56	2,554	6.4	1,940	5.35	56.8	43.2
21.001-22.500	21,708.34	2,170	5.4	1,578	4.35	57.9	42.1
22.501-24.000	23,213.24	1,918	4.8	1,349	3.72	58.7	41.3
24.001-28.000	25,912.17	2,819	7.0	2,072	5.71	57.6	42.4
28.001-32.000	29,893.96	1,163	2.9	1,162	3.20	50.0	50.0
32.001-36.000	33,671.01	591	1.5	631	1.74	48.4	51.6
36.001-40.000	37,734.07	330	0.8	399	1.10	45.3	54.7
40.001-44.000	41,720.87	346	0.9	411	1.13	45.7	54.3
44.001-48.000	45,908.39	267	0.7	372	1.03	41.8	58.2
Mayor a \$48.001	59,240.38	521	1.3	742	2.05	41.3	58.7
<b>Total</b>	<b>17,477.97</b>	<b>40,032</b>	<b>100.0</b>	<b>36,262</b>	<b>100.0</b>	<b>52.5</b>	<b>47.5</b>

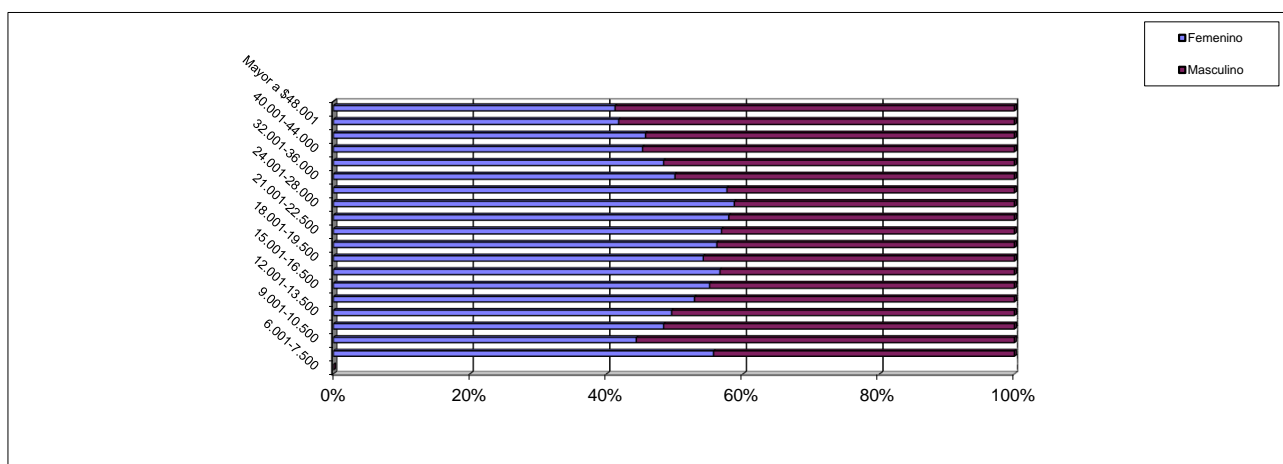

**Nota Metodológica**

A partir del 3º trimestre de 2014 se realiza una modificación en la metodología con la que se elaboran estos tramos. La adecuación incluye una modificación en los intervalos consistente en tramos con amplitud de \$1.500 hasta el ingreso de \$24.000; y a partir de dicho importe, tramos de \$4.000 hasta el ingresos de \$48.000 desde donde se agrupan el resto de los ingresos.

No incluye 1240 licencias sin goce de haberes.

CUADRO 19. PODER EJECUTIVO NACIONAL Y OTROS ENTES DEL SECTOR PÚBLICO NO FINANCIERO  
PERSONAL CONTRATADO  
DISTRIBUCIÓN DE LOS SALARIOS POR TRAMOS DE LOS AGENTES OCUPADOS CLASIFICADOS POR SEXO  
ENERO 2016

Tramos	Salario promedio	SEXO				Participación por sexo en cada tramo (%)	
		Femenino		Masculino		Femenino	Masculino
		Cargos ocupados	Participación por tramo (%)	Cargos ocupados	Participación por tramo (%)		
Hasta \$4.500	4,350.03	35	0.1	28	0.07	55.6	44.4
4.501-6.000	5,566.92	4	0.0	31	0.08	11.4	88.6
6.001-7.500	6,341.06	406	1.1	350	0.94	53.7	46.3
7.501-9.000	8,343.79	2,277	6.3	2,853	7.63	44.4	55.6
9.001-10.500	10,098.25	3,532	9.8	3,932	10.52	47.3	52.7
10.501-12.000	11,173.13	4,933	13.7	5,306	14.20	48.2	51.8
12.001-13.500	12,721.75	4,146	11.5	4,077	10.91	50.4	49.6
13.501-15.000	14,180.52	3,276	9.1	3,560	9.52	47.9	52.1
15.001-16.500	15,688.34	2,015	5.6	2,241	6.00	47.3	52.7
16.501-18.000	17,219.70	2,262	6.3	2,286	6.12	49.7	50.3
18.001-19.500	18,799.69	2,706	7.5	2,362	6.32	53.4	46.6
19.501-21.000	20,214.03	2,239	6.2	1,972	5.28	53.2	46.8
21.001-22.500	21,678.61	1,854	5.2	1,604	4.29	53.6	46.4
22.501-24.000	23,183.28	1,873	5.2	1,570	4.20	54.4	45.6
24.001-28.000	25,832.94	2,481	6.9	2,553	6.83	49.3	50.7
28.001-32.000	29,866.55	999	2.8	1,250	3.34	44.4	55.6
32.001-36.000	33,547.21	485	1.3	654	1.75	42.6	57.4
36.001-40.000	37,734.66	198	0.6	334	0.89	37.2	62.8
40.001-44.000	41,854.35	116	0.3	159	0.43	42.2	57.8
44.001-48.000	45,821.91	52	0.1	92	0.25	36.1	63.9
Mayor a \$48.001	58,585.45	75	0.2	164	0.44	31.4	68.6
<b>Total</b>	<b>16,460.78</b>	<b>35,964</b>	<b>100.0</b>	<b>37,378</b>	<b>100.0</b>	<b>49.0</b>	<b>51.0</b>

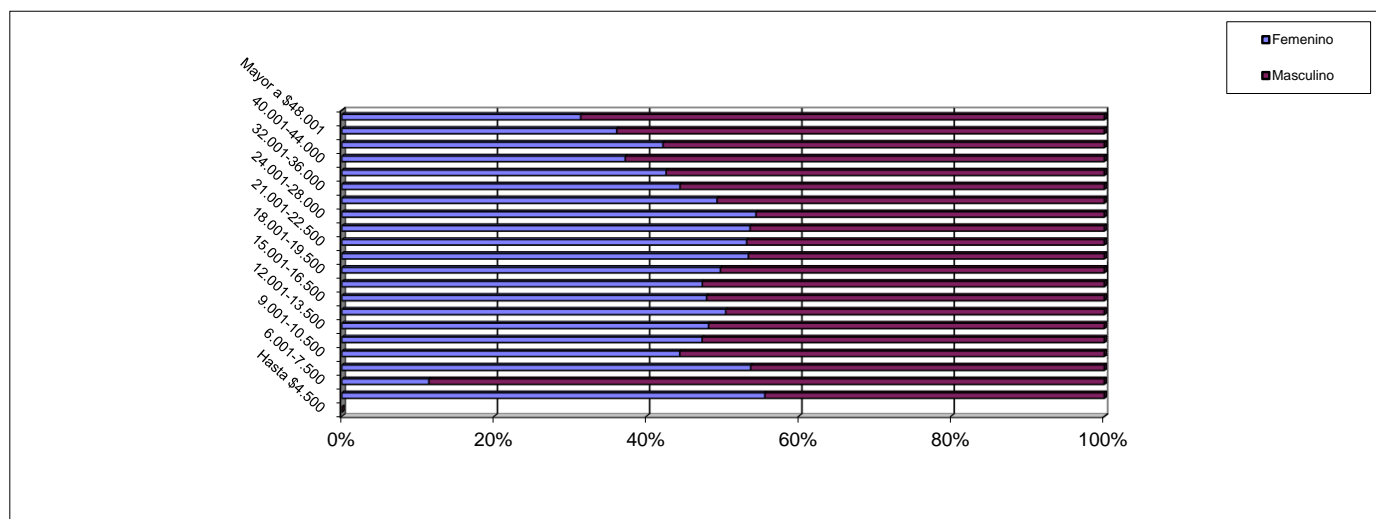

**Nota Metodológica**

A partir del 3º trimestre de 2014 se realiza una modificación en la metodología con la que se elaboran estos tramos. La adecuación incluye una modificación en los intervalos consistente en tramos con amplitud de \$1.500 hasta el ingreso de \$24.000; y a partir de dicho importe, tramos de \$4.000 hasta el ingresos de \$48.000 desde donde se agrupan el resto de los ingresos.

El tramo "hasta \$4.500" incluye casos con salarios al 50%.

No incluye **591** licencias sin goce de haberes.