

CUADRO 1. EVOLUCION DE LA OCUPACION EN EL PODER EJECUTIVO NACIONAL - OTROS ENTES DEL SECTOR PUBLICO NO FINANCIERO - EMPRESAS Y SOCIEDADES DEL ESTADO
PERIODO IV TRIMESTRE 2001 - III TRIMESTRE 2015

TRIMESTRES	PODER EJECUTIVO NACIONAL			OTROS ENTES DEL SECTOR PUBLICO NO			SUBTOTAL	EMPRESAS Y SOCIEDADES DEL ESTADO			TOTAL GENERAL
	PERS. PERMAN. Y TRANSITORIO	PERS. CONTRATADO	TOTAL	PERS. PERMAN. Y TRANSITORIO	PERS. CONTRATADO	TOTAL		PERS. PERMAN. Y TRANSITORIO	PERS. CONTRATADO	TOTAL	
IV- 2001 (octubre)	244,362	16,674	261,036				261,036				
I - 2002 (enero)	224,522	15,715	240,237	17,209	225	17,434	257,671				
II - 2002 (abril)	224,892	15,661	240,553	17,854	510	18,364	258,917				
III - 2002 (julio)	228,172	15,800	243,972	18,482	489	18,971	262,943				
IV- 2002 (octubre)	227,242	15,891	243,133	18,978	622	19,600	262,733				
I - 2003 (enero)	226,250	15,133	241,383	19,330	376	19,706	261,089				
II - 2003 (abril)	227,291	16,122	243,413	19,303	373	19,676	263,089				
III - 2003 (julio)	230,012	15,354	245,366	19,444	530	19,974	265,340				
IV- 2003 (octubre)	227,704	17,242	244,946	19,405	565	19,970	264,916				
I - 2004 (enero)	225,641	17,538	243,179	19,515	591	20,106	263,285				
II - 2004 (abril)	225,961	18,115	244,076	19,476	728	20,204	264,280				
III - 2004 (julio)	228,993	18,352	247,345	19,625	561	20,186	267,531				
IV - 2004 (octubre)	229,767	18,278	248,045	20,224	622	20,846	268,891				
I - 2005 (enero)	230,198	18,734	248,932	20,852	417	21,269	270,201				
II - 2005 (abril)	231,737	20,138	251,875	20,976	425	21,401	273,276				
III - 2005 (julio)	237,395	21,230	258,625	21,071	364	21,435	280,060				
IV - 2005 (octubre)	238,200	22,082	260,282	21,143	409	21,552	281,834				
I - 2006 (enero)	236,393	22,882	259,275	20,830	259	21,089	280,364	8,741	776	9,517	289,881
II - 2006 (abril)	238,652	23,676	262,328	20,820	285	21,105	283,433	8,718	810	9,528	292,961
III - 2006 (julio)	241,158	24,898	266,056	20,842	265	21,107	287,163	8,663	903	9,566	296,729
IV-2006 (octubre)	239,505	26,441	265,946	20,793	301	21,094	287,040	8,762	887	9,649	296,689
I - 2007 (Enero)	239,457	28,083	267,540	20,912	271	21,183	288,723	9,733	921	10,654	299,377
II - 2007 (Abril)	241,041	29,555	270,596	21,060	283	21,343	291,939	10,018	838	10,856	302,795
III - 2007 (Julio)	240,177	30,524	270,701	21,221	266	21,487	292,188	9,892	937	10,829	303,017
IV - 2007 (Octubre)	247,299	31,770	279,069	21,340	273	21,613	300,682	10,321	1,037	11,358	312,040
I - 2008 (Enero)	247,432	33,758	281,190	21,453	195	21,648	302,838	14,648	1,113	15,761	318,599
II - 2008 (Abril)	249,185	34,746	283,931	21,564	251	21,815	305,746	14,898	1,356	16,254	322,000
III - 2008 (Julio)	251,759	35,625	287,384	21,746	200	21,946	309,330	19,991	1,342	21,333	330,663
IV - 2008 (Octubre)	251,148	35,922	287,070	21,791	265	22,056	309,126	20,085	1,361	21,446	330,572
I - 2009 (Enero)	252,177	37,414	289,591	21,133	277	21,410	311,001	20,628	1,394	22,022	333,023
II - 2009 (Abril)	257,919	36,091	294,010	23,171	345	23,516	317,526	20,984	1,345	22,329	339,855
III - 2009 (Julio)	263,647	38,018	301,665	23,175	399	23,574	325,239	20,807	1,446	22,253	347,492
IV- 2009 (Octubre)	263,759	39,737	303,496	23,136	476	23,612	327,108	20,818	1,283	22,101	349,209
I - 2010 (Enero)	266,240	39,353	305,593	23,128	340	23,468	329,061	14,819	1,428	16,247	345,308
II - 2010 (Abril)	267,676	40,960	308,636	23,099	418	23,517	332,153	14,973	1,452	16,425	348,578
III - 2010 (Julio)	267,532	42,442	309,974	23,036	447	23,483	333,457	15,449	1,144	16,593	350,050
IV - 2010 (Octubre)	266,862	43,973	310,835	22,995	456	23,451	334,286	15,577	1,281	16,858	351,144
I - 2011 (Enero)	269,432	45,489	314,921	22,940	439	23,379	338,300	16,775	1,256	18,031	356,331
II - 2011 (Abril)	269,527	47,294	316,821	22,884	372	23,256	340,077	19,918	1,493	21,411	361,488
III - 2011 (Julio)	272,891	49,024	321,915	22,783	424	23,207	345,122	19,878	1,491	21,369	366,491
IV - 2011 (Octubre)	273,057	50,765	323,822	22,746	450	23,196	347,018	20,175	1,803	21,978	368,996
I - 2012 (Enero)	275,899	49,113	325,012	22,663	417	23,080	348,092	20,862	1,916	22,778	370,870
II - 2012 (Abril)	277,416	49,847	327,263	22,534	420	22,954	350,217	21,022	2,032	23,054	373,271
III - 2012 (Julio)	277,193	51,396	328,589	22,435	396	22,831	351,420	21,460	2,018	23,478	374,898
IV - 2012 (Octubre)	279,435	53,342	332,777	22,283	398	22,681	355,458	21,998	1,882	23,880	379,338
I - 2013 (Enero)	282,020	55,238	337,258	22,141	391	22,532	359,790	21,885	2,001	23,886	383,676
II - 2013 (Abril)	285,158	56,531	341,689	22,026	396	22,422	364,111	22,036	2,042	24,078	388,189
III - 2013 (Julio)	284,274	58,693	342,967	22,070	450	22,520	365,487	22,272	2,211	24,483	389,970
IV - 2013 (Octubre)	287,498	61,166	348,664	22,280	215	22,495	371,159	22,745	2,234	24,979	396,138
I - 2014 (Enero)	287,703	63,077	350,780	22,184	169	22,353	373,133	23,194	2,093	25,287	398,420
II - 2014 (Abril)	290,636	64,221	354,857	22,028	200	22,228	377,085	23,618	2,152	25,770	402,855
III - 2014 (Julio)	292,990	65,501	358,491	22,072	231	22,303	380,794	23,980	2,171	26,151	406,945
IV - 2014 (Octubre)	294,263	67,658	361,921	22,214	484	22,698	384,619	24,378	2,048	26,426	411,043
I - 2015 (Enero)	297,365	69,000	366,365	22,260	389	22,649	389,014	25,851	2,138	27,989	417,003
II - 2015 (Abril)	299,847	70,791	370,638	22,403	380	22,783	393,421	26,335	2,153	28,488	421,909
III - 2015 (Julio)	304,975	70,159	375,134	22,429	409	22,838	397,972	26,918	2,206	29,124	427,096

NOTA METODOLOGICA:

La información del personal ocupado se elabora en base a las liquidaciones de haberes entregadas al SIRHU.

- **No suministran información:** Correo Argentino (17.231 cargos), Agua y Saneamientos Argentinos S.A. - AYSA (6.698 cargos), Yacimientos Carboníferos de Río Turbio (2.961cargos), Energía Argentina S.A. (157 cargos), AR-SAT (547 cargos). Corresponden a cargos del Presupuesto 2015.

CUADRO 2. PODER EJECUTIVO NACIONAL
OCUPACIÓN PERMANENTE Y TRANSITORIA POR JURISDICCIÓN Y CARÁCTER INSTITUCIONAL
I TRIMESTRE 2015 A III TRIMESTRE 2015

JURISDICCIÓN	OCUPACIÓN		
	1º Trimestre 2015	2º Trimestre 2015	3º Trimestre 2015
ADMINISTRACIÓN CENTRAL, ORGANISMOS DESCENTRALIZADOS E INSTITUCIONES DE SEGURIDAD SOCIAL			
TOTAL	296,188	299,847	304,975
PRESIDENCIA DE LA NACION	2,021	1,912	1,918
- Administración Central	1,066	1,045	1,036
- Organismos Descentralizados	955	867	882
JEFATURA DE GABINETE DE MINISTROS	1,249	1,337	1,357
- Administración Central	1,096	1,186	1,206
- Organismos Descentralizados	153	151	151
MINISTERIO DEL INTERIOR Y TRANSPORTE	7,819	7,804	7,731
- Administración Central	1,388	1,375	1,359
- Organismos Descentralizados	6,431	6,429	6,372
MINISTERIO DE RELACIONES EXTERIORES Y CULTO ⁽¹⁾	1,693	1,826	1,822
- Administración Central	1,693	1,826	1,822
MINISTERIO DE JUSTICIA Y DERECHOS HUMANOS	14,961	15,506	15,420
- Administración Central	14,481	15,021	14,914
- Organismos Descentralizados	480	485	506
MINISTERIO DE SEGURIDAD	105,158	107,025	107,384
- Administración Central	105,059	106,933	107,300
- Instituciones de Seguridad Social	99	92	84
MINISTERIO DE DEFENSA	106,799	106,740	110,136
- Administración Central	105,666	105,647	109,070
- Organismos Descentralizados	960	945	920
- Instituciones de Seguridad Social	173	148	146
MINISTERIO DE ECONOMIA Y FINANZAS PUBLICAS	2,349	2,372	2,357
- Administración Central	1,919	1,943	1,930
- Organismos Descentralizados	430	429	427
MINISTERIO DE INDUSTRIA	982	960	940
- Administración Central	126	124	122
- Organismos Descentralizados	856	836	818
MINISTERIO DE AGRICULTURA, GANADERÍA Y PESCA	10,011	10,029	10,007
- Administración Central	454	457	468
- Organismos Descentralizados	9,557	9,572	9,539
MINISTERIO DE TURISMO	1,571	1,553	1,548
- Administración Central	259	259	258
- Organismos Descentralizados	1,312	1,294	1,290
MINISTERIO DE PLANIFICACION FEDERAL, INVERSION PUBLICA Y SERVICIOS	5,349	5,344	5,257
- Administración Central	302	307	305
- Organismos Descentralizados	5,047	5,037	4,952
MINISTERIO DE EDUCACION	1,043	1,097	1,108
- Administración Central	758	809	819
- Organismos Descentralizados	285	288	289
MINISTERIO DE CIENCIA, TECNOLOGIA E INNOVACION PRODUCTIVA	11,128	11,358	11,661
- Administración Central	166	165	165
- Organismos Descentralizados	10,962	11,193	11,496
MINISTERIO DE CULTURA ⁽²⁾		1,165	1,155
- Administración Central		994	987
- Organismos Descentralizados		171	168
MINISTERIO DE TRABAJO, EMPLEO Y SEGURIDAD SOCIAL	14,993	14,975	17,357
- Administración Central	1,058	1,108	1,175
- Organismos Descentralizados	356	355	350
- Instituciones de Seguridad Social	13,579	13,512	15,832
MINISTERIO DE SALUD	7,771	7,555	6,535
- Administración Central	3,952	3,911	3,182
- Organismos Descentralizados	3,819	3,644	3,353
MINISTERIO DE DESARROLLO SOCIAL	1,291	1,289	1,282
- Administración Central	1,180	1,177	1,171
- Organismos Descentralizados	111	112	111

NOIAS

(1) Incluye Personal del Servicio Exterior.

(2) Se incorpora a partir del Primer Trimestre de 2015 al Ministerio de Cultura, creado por Decreto N° 641/2014.

CUADRO 3. PODER EJECUTIVO NACIONAL
EVOLUCIÓN PERSONAL CONTRATADO POR JURISDICCIÓN Y CARÁCTER INSTITUCIONAL
I TRIMESTRE 2015 A III TRIMESTRE 2015

JURISDICCIÓN	OCUPACIÓN		
	1º Trimestre 2015	2º Trimestre 2015	3º Trimestre 2015
ADMINISTRACIÓN CENTRAL, ORGANISMOS DESCENTRALIZADOS E INSTITUCIONES DE SEGURIDAD SOCIAL			
TOTAL	66,400	70,791	70,159
PRESIDENCIA DE LA NACION	3,039	3,151	3,191
-Administración Central	1,815	1,856	1,887
- Organismos Descentralizados	1,224	1,295	1,304
JEFATURA DE GABINETE DE MINISTROS	2,260	2,171	2,236
-Administración Central	2,124	2,039	2,106
- Organismos Descentralizados	136	132	130
MINISTERIO DEL INTERIOR y TRANSPORTE	7,700	7,780	7,841
- Administración Central	979	1,064	1,064
- Organismos Descentralizados	6,721	6,716	6,777
MINISTERIO DE RELACIONES EXTERIORES Y CULTO	1,356	1,237	1,238
-Administración Central	1,356	1,237	1,238
MINISTERIO DE JUSTICIA Y DERECHOS HUMANOS	511	559	562
-Administración Central	478	526	531
- Organismos Descentralizados	33	33	31
MINISTERIO DE SEGURIDAD	390	460	459
-Administración Central	303	370	356
- Instituciones de Seguridad Social	87	90	103
MINISTERIO DE DEFENSA	3,160	3,347	3,441
-Administración Central	938	1,004	1,015
- Organismos Descentralizados	2,222	2,317	2,392
- Instituciones de Seguridad Social		26	34
MINISTERIO DE ECONOMIA Y FINANZAS PUBLICAS	4,356	4,569	4,813
-Administración Central	3,692	3,817	4,038
- Organismos Descentralizados	664	752	775
MINISTERIO DE INDUSTRIA	755	751	757
-Administración Central	517	511	504
- Organismos Descentralizados	238	240	253
MINISTERIO DE AGRICULTURA, GANADERIA Y PESCA	6,706	6,686	6,642
-Administración Central	3,638	3,651	3,632
- Organismos Descentralizados	3,068	3,035	3,010
MINISTERIO DE TURISMO	1,006	1,021	1,045
-Administración Central	433	429	435
- Organismos Descentralizados	573	592	610
MINISTERIO DE PLANIFICACION FEDERAL, INVERSION PUBLICA Y SERVICIOS	8,581	8,793	9,073
-Administración Central	1,420	1,512	1,531
- Organismos Descentralizados	7,161	7,281	7,542
MINISTERIO DE EDUCACION	1,163	1,202	1,205
-Administración Central	1,016	1,027	1,034
- Organismos Descentralizados	147	175	171
MINISTERIO DE CIENCIA, TECNOLOGIA E INNOVACION PRODUCTIVA	1,852	1,881	1,968
-Administración Central	561	566	566
- Organismos Descentralizados	1,291	1,315	1,402
MINISTERIO DE CULTURA ⁽¹⁾		2,722	2,847
-Administración Central		1,558	1,611
- Organismos Descentralizados		1,164	1,236
MINISTERIO DE TRABAJO, EMPLEO Y SEGURIDAD SOCIAL	5,881	6,102	3,818
-Administración Central	3,197	3,155	3,116
- Organismos Descentralizados	91	103	122
- Instituciones de Seguridad Social	2,593	2,844	580
MINISTERIO DE SALUD	8,967	9,560	10,094
-Administración Central	1,782	1,816	1,900
- Organismos Descentralizados	7,185	7,744	8,194
MINISTERIO DE DESARROLLO SOCIAL	8,717	8,799	8,929
-Administración Central	8,052	8,133	8,263
- Organismos Descentralizados	665	666	666

NOTAS

(1) Se incorpora a partir del Primer Trimestre de 2015 al Ministerio de Cultura, creado por Decreto N° 641/2014.

CUADRO 4. OTROS ENTES DEL SECTOR PÚBLICO NACIONAL NO FINANCIERO

JULIO 2015

	PERSONAL PERMANENTE Y TRANSISTORIO	CONTRATOS	TOTAL
<i>OTROS ENTES DEL SECTOR PUBLICO NACIONAL NO FINANCIERO</i>	22,429	409	22,838
Instituto Nacional de Cine y Artes Audiovisuales	345	247	592
Administración Federal de Ingresos Públicos	22,079	162	22,241
Unidad Especial Sistema de Transmisión Yacyreta - UESTY	5	0	5

CUADRO 5. EMPRESAS Y SOCIEDADES DEL ESTADO
JULIO 2015

	PERSONAL PERMANENTE Y TRANSITORIO	CONTRATOS	TOTAL
EMPRESAS Y SOCIEDADES DEL ESTADO	26,918	2,206	29,124
Sociedades del Estado ⁽¹⁾	8,452	138	8,590
Empresas del Estado ⁽²⁾	50	9	59
Sociedades Anónimas ⁽³⁾	17,950	2,059	20,009
Empresas Residuales ⁽⁴⁾	8	0	8
Empresas Interestadales ⁽⁵⁾	458	0	458

NOTAS

(1) Incluye: Radio y Televisión Argentina S.E., TELAM S.E., AGP S.E., Educ.ar S.E., Lotería Nacional S.E., Operadora Ferroviaria S.E., ADIF S.E. y Casa de Moneda S.E.

(2) Incluye: COVIARA

(3) Incluye: Administradora de Recursos Ferroviarios S.A., TANDANOR S.A.C.I. y N., VENG S.A., DIOXITEK S.A., INTERCARGO S.A., NASA S.A., EBISA, Servicio de Radio y Televisión de la Universidad Nacional de Córdoba S.A., Radio Universidad Nacional del Litoral S.A, Fabricación Argentina de Aviones S.A.

(4) Incluye: Intituto Nacional de Reaseguros (INDER).

(5) Incluye: Yacimientos Mineros Agua de Dionisio (YMAD)

Respecto a la ADMINISTRADORA DE RECURSOS HUMANOS FERROVIARIOS SACPEM, que incluye el personal de FFCC General Roca, FFCC General Belgrano Sur, Línea San Martín y FFCC General Belgrano, se cuenta actualmente con información de 12.000 cargos ocupados incorporados a la fecha, en la citada Administradora, de los 21.499 previstos en el Presupuesto 2015.

- **No suministran información:** Correo Argentino (17.231 cargos), Agua y Saneamientos Argentinos S.A. - AYSA (6.698 cargos), Yacimientos Carboníferos de Río Turbio (2.961cargos), Energía Argentina S.A. (157 cargos), AR-SAT (547 cargos). Corresponden a cargos del Presupuesto 2015.

CUADRO 6. PODER EJECUTIVO NACIONAL Y OTROS ENTES DEL SECTOR PÚBLICO NACIONAL NO FINANCIERO
OCUPACIÓN POR AGRUPAMIENTOS ESCALAFONARIOS DE NATURALEZA HOMOGÉNEA

JULIO 2015

ESCALAFÓN	OCUPACIÓN
MILITAR Y DE SEGURIDAD	206,227
CONTRATADOS ⁽¹⁾	70,568
LEY N° 14.250 - CONVENCIONES COLECTIVAS DE TRABAJO ⁽²⁾	38,915
ESCALAFONES CIENTÍFICOS Y TÉCNICOS ⁽³⁾ incluidos dentro del CCT Decreto N° 214/2006	23,317
SINEP (DEC. 2098/08) incluidos dentro del CCT Decreto N° 214/2006 ⁽⁴⁾	22,256
CIVIL DE LAS FUERZAS ARMADAS incluidos dentro del CCT Decreto N° 214/2006	20,360
RESTO DE ESCALAFONES ⁽⁵⁾	14,981
ORGANISMOS REGULADORES ⁽⁶⁾ incluidos dentro del CCT Decreto N° 214/2006	1,348
TOTAL ⁽⁷⁾	397,972

NOTAS

(1) Se incluyen los contratos correspondientes al Poder Ejecutivo Nacional y a Otros Entes del Sector Público Nacional No Financiero.

(2) Alcanza al Personal Convencionado bajo la Ley N° 14.250 y similares. Incluye personal de: Talleres Gráficos, Administración Federal de Ingresos Públicos, Dirección Nacional de Vialidad, Ente Nacional de Obras Hídricas de Saneamiento, ANSES y Servicios de Transportes Navales.

(3) Incluye personal de los escalafones científicos y técnicos dentro de los Organismos tales como: Comisión Nacional de Energía Atómica, CONICET, INTA, INTI, SENASA, entre otros. Comprendidos dentro del CCT Decreto N° 214/2006

(4) El Sistema Nacional de Empleo Público (SINEP) revisa, adecua y modifica el Sistema Nacional de la Profesión Administrativa (SINAPA) a partir del Decreto N° 2098/2008 con vigencia desde el 1° de Diciembre de 2008.

(5) Incluye: Autoridades Superiores del Poder Ejecutivo, Funcionarios Fuera de Nivel, Personal de Administradores Gubernamentales, Personal de Fabricaciones Militares, Personal del Servicio Exterior y Sindicatura General de la Nación, Personal del Hospital Nacional Dr. Manuel Alejandro Posadas, Personal Civil de la Policía de Seguridad Aeroportuaria, Personal del INCAA, entre otros.

(6) Incluye personal de: Ente Nacional Regulador de la Electricidad, Ente Nacional Regulador del Gas, Autoridad Regulatoria Nuclear, Comisión de Regulación del Transporte, Superintendencia de Aseguradoras de Riesgo del Trabajo, Comisión Nacional de Comunicaciones, Organismo Regulador de Seguridad de Presas, Comisión Nacional de Valores y Organismo Regulador del Sistema Nacional de Aeropuertos.

(7) No incluye 1452 licencias sin goce de haberes.

EL PERSONAL DE ORGANISMOS REGULADORES, ESCALAFONES CIENTIFICOS Y TECNICOS, SINEP, PERSONAL CIVIL DE LAS FUERZAS ARMADAS, FABRICACIONES MILITARES Y LOS CONTRATADOS BAJO EL DECRETO N° 1421/02 SE ENCUENTRAN DENTRO DEL CONVENIO COLECTIVO DE TRABAJO GENERAL DE LA APN - LEY N° 24.185.

Ver cuadro "Ocupación por Régimen Jurídico"

CUADRO 7. PODER EJECUTIVO NACIONAL Y OTROS ENTES DEL SECTOR PUBLICO NO FINANCIERO
OCUPACION Y SALARIOS PROMEDIO AGRUPADOS POR REGIMEN JURIDICO

JULIO 2015

RÉGIMEN JURÍDICO	OCUPACIÓN
LEY Nº 24.185 - CONVENIO COLECTIVO DE TRABAJO GENERAL DE LA APN ⁽¹⁾	136,909
LEYES Nº 18.398, 19.349, 20.416, 21.965 y otras - PERSONAL DE SEGURIDAD ⁽²⁾	119,038
LEY Nº 19.101- PERSONAL MILITAR DE LAS FUERZAS ARMADAS	87,258
LEY Nº 14.250 - CONVENCIONES COLECTIVAS DE TRABAJO ⁽³⁾	38,915
DECRETOS Nº 1254/2014 - CONTRATADOS Y OTROS MARCOS LEGALES ⁽⁴⁾	6,473
OTROS REGIMENES ⁽⁵⁾	5,532
LEY 22127. SISTEMA NACIONAL DE RESIDENCIAS MEDICAS	1,967
LEY 20957, 23797 Y 24489. PERSONAL DEL SERVICIO EXTERIOR	1,066
LEY 20744. LEY DE CONTRATO DE TRABAJO ⁽⁶⁾	814
TOTAL ⁽⁷⁾	397,972

Notas

(1) Incluye Personal incorporado al Convenio Colectivo de Trabajo General de la Administración Pública Nacional a partir del Decreto Nº 214/2006 Anexo I y II. Incluye: Comisión Nacional de Actividades Espaciales, Consejo Nacional de Investigaciones Científicas y Técnicas, Cuerpo de Guardaparques Nacionales, Cuerpo de Administradores Gubernamentales, Embarcados de la Dirección Nacional de Construcciones Portuarias y Vías Navegables, Instituto Nacional de Tecnología Agropecuaria, Instituto Nacional de Tecnología Industrial, Orquestas, Coros y Ballets, Profesional de los Establecimientos Hospitalarios y Asistenciales e Institutos de Investigación y Producción dependientes de la Subsecretaría de Políticas de Salud y Ambiente, Sindicatura General de la Nación, Sistema Nacional de Empleo Público (SINEP), Civiles y Docentes Civiles de las Fuerzas Armadas, Investigación y Desarrollo de las Fuerzas Armadas, Comisión Nacional de Valores, Instituto Nacional de la Propiedad Industrial, Comisión Nacional de Regulación del Transporte, Comisión Nacional de Energía Atómica, Autoridad Regulatoria Nuclear, Comisión Nacional de Comunicaciones, Ente Nacional Regulador de la Electricidad, Ente Nacional Regulador del Gas, Personal civil de la Policía de Seguridad Aeroportuaria, Organismo Regulador del Sistema Nacional de Aeropuertos, Superintendencia de Riesgos de Trabajo, Instituto Nacional del Cine y Audiovisuales, Servicio Nacional de Sanidad y Calidad Agroalimentaria, Comisión Nacional de Comercio Exterior, Dirección General de Fabricaciones Militares,

(2) Incluye personal convocado de la Policía Federal y personal de la Policía de Seguridad Aeroportuaria.

(3) Incluye Personal Superior, Gerencial y Convencionado de ANSES, Dirección General Impositiva, Dirección General de Aduanas, Ente Nacional de Obras Hídricas de Saneamiento, Servicio de Transportes Navales, Dirección Nacional de Vialidad, y Talleres Gráficos.

(4) Incluye contratados del Poder Ejecutivo Nacional y Otros Entes del Sector Publico no Financiero.

(5) Incluye Autoridades Superiores del Poder Ejecutivo Nacional, Funcionarios Fuera de Nivel, Personal Docente, temporarios de las Fuerzas Armadas, Personal de la Administración Nacional de Aviación Civil, del INPROTUR y Personal No Docente de Universidades Nacionales.

(6) Incluye al personal del Registro Nacional de Trabajadores y Empleadores Agrarios (RENATEA), incorporado a partir del tercer trimestre de 2014 como ente autárquico en jurisdicción del Ministerio de Trabajo, Empleo y Seguridad Social, creado por el Nuevo Régimen de Trabajo Agrario, Ley Nº 26.727, modificatoria de la Ley Nº 25.191.

(7) No incluye 1452 licencias sin goce de haberes.

CUADRO 8. PODER EJECUTIVO NACIONAL Y OTROS ENTES DEL SECTOR PÚBLICO - CONSOLIDADO
DISTRIBUCIÓN DE LOS SALARIOS POR TRAMOS DE LOS AGENTES OCUPADOS EN EL PODER EJECUTIVO NACIONAL
JULIO 2015

Tramos	Cargos Ocupados			Masa Salarial		
	Cantidad	Participación (%)	Acumulado (%)	Participación (%)	Acumulado (%)	Promedio
Hasta \$4.500	89	0.0	0.0	0.0	0.0	3,263.64
4.501-6.000	8,230	2.1	2.1	0.5	0.5	5,334.79
6.001-7.500	9,352	2.3	4.4	0.7	1.2	6,754.28
7.501-9.000	15,154	3.8	8.2	1.4	2.6	8,193.41
9.001-10.500	24,897	6.3	14.5	2.7	5.3	9,725.72
10.501-12.000	23,201	5.8	20.3	2.9	8.2	11,231.54
12.001-13.500	22,105	5.6	25.9	3.2	11.4	12,734.00
13.501-15.000	20,244	5.1	31.0	3.2	14.6	14,273.63
15.001-16.500	34,172	8.6	39.6	6.0	20.6	15,720.41
16.501-18.000	35,246	8.9	48.4	6.8	27.4	17,215.10
18.001-19.500	25,721	6.5	54.9	5.4	32.8	18,758.74
19.501-21.000	24,008	6.0	60.9	5.4	38.3	20,224.50
21.001-22.500	19,612	4.9	65.8	4.8	43.1	21,713.71
22.501-24.000	15,173	3.8	69.7	3.9	47.0	23,208.59
24.001-28.000	37,708	9.5	79.1	10.9	57.9	25,850.04
28.001-32.000	24,066	6.0	85.2	8.1	66.0	29,855.64
32.001-36.000	14,320	3.6	88.8	5.4	71.4	33,896.41
36.001-40.000	10,845	2.7	91.5	4.6	76.0	37,895.94
40.001-44.000	6,200	1.6	93.1	2.9	78.9	41,789.67
44.001-48.000	3,592	0.9	94.0	1.8	80.8	45,844.78
Mayor a \$48.001	24,037	6.0	100.0	19.2	100.0	71,341.08
Total	397,972	100.0		100.0		22,420.98

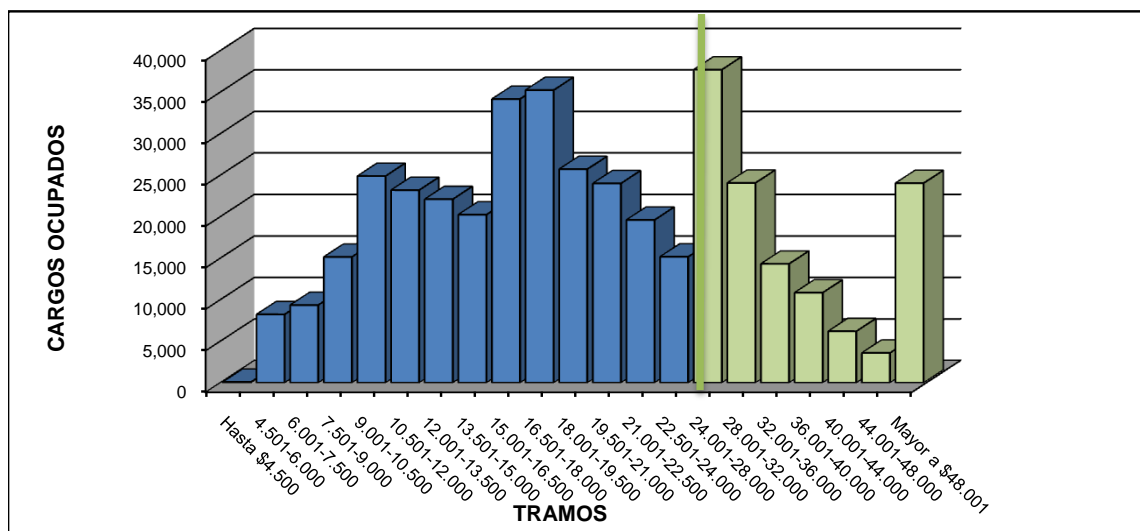

Nota Metodológica

A partir del 3º trimestre de 2014 se realiza una modificación en la metodología con la que se elaboran estos tramos. La adecuación incluye una modificación en los intervalos consistente en tramos con amplitud de \$1.500 hasta el ingreso de \$24.000; y a partir de dicho importe, tramos de \$4.000 hasta el ingresos de \$48.000 desde donde se agrupan el resto de los ingresos.

El tramo "hasta \$4.500" incluye casos con salarios al 50% y personal docente.

La ocupación no incluye 1452 licencias sin goce de haberes.

Se incluyen los contratos bajo los regímenes de los Decretos N° 1254/2014 y N° 1421/2002.

CUADRO 9. LEY N° 24.185 - DECRETO N° 214/2006 - CONVENIO COLECTIVO DE TRABAJO GENERAL
DE LA ADMINISTRACIÓN PÚBLICA NACIONAL
DISTRIBUCIÓN DE LOS SALARIOS POR TRAMOS DE LA OCUPACIÓN
JULIO 2015

Tramos	Ocupación			Masa Salarial		
	Cantidad	Participación (%)	Acumulado (%)	Participación (%)	Acumulado (%)	Promedio
Hasta \$4.500	12	0.0	0.0	0.0	0.0	3,497.48
4.501-6.000	1,352	1.0	1.0	0.3	0.3	5,285.10
6.001-7.500	2,804	2.0	3.0	0.8	1.1	6,992.08
7.501-9.000	8,071	5.9	8.9	2.6	3.6	8,080.14
9.001-10.500	15,017	11.0	19.9	5.8	9.4	9,743.88
10.501-12.000	11,780	8.6	28.5	5.2	14.7	11,184.80
12.001-13.500	10,650	7.8	36.3	5.3	20.0	12,678.78
13.501-15.000	8,742	6.4	42.7	4.9	24.9	14,252.04
15.001-16.500	8,964	6.5	49.2	5.6	30.5	15,782.03
16.501-18.000	9,207	6.7	55.9	6.3	36.9	17,287.12
18.001-19.500	8,056	5.9	61.8	6.0	42.8	18,731.11
19.501-21.000	9,477	6.9	68.8	7.6	50.4	20,214.24
21.001-22.500	8,050	5.9	74.6	6.9	57.3	21,644.37
22.501-24.000	6,239	4.6	79.2	5.7	63.1	23,264.46
24.001-28.000	12,341	9.0	88.2	12.6	75.6	25,692.67
28.001-32.000	5,906	4.3	92.5	7.0	82.6	29,758.95
32.001-36.000	3,285	2.4	94.9	4.4	87.0	33,886.42
36.001-40.000	2,152	1.6	96.5	3.2	90.2	37,963.01
40.001-44.000	1,504	1.1	97.6	2.5	92.7	41,965.92
44.001-48.000	845	0.6	98.2	1.5	94.3	45,773.81
Mayor a \$48.001	2,455	1.8	100.0	5.7	100.0	58,980.65
Total	136,909	100.0		100.0		18,440.20

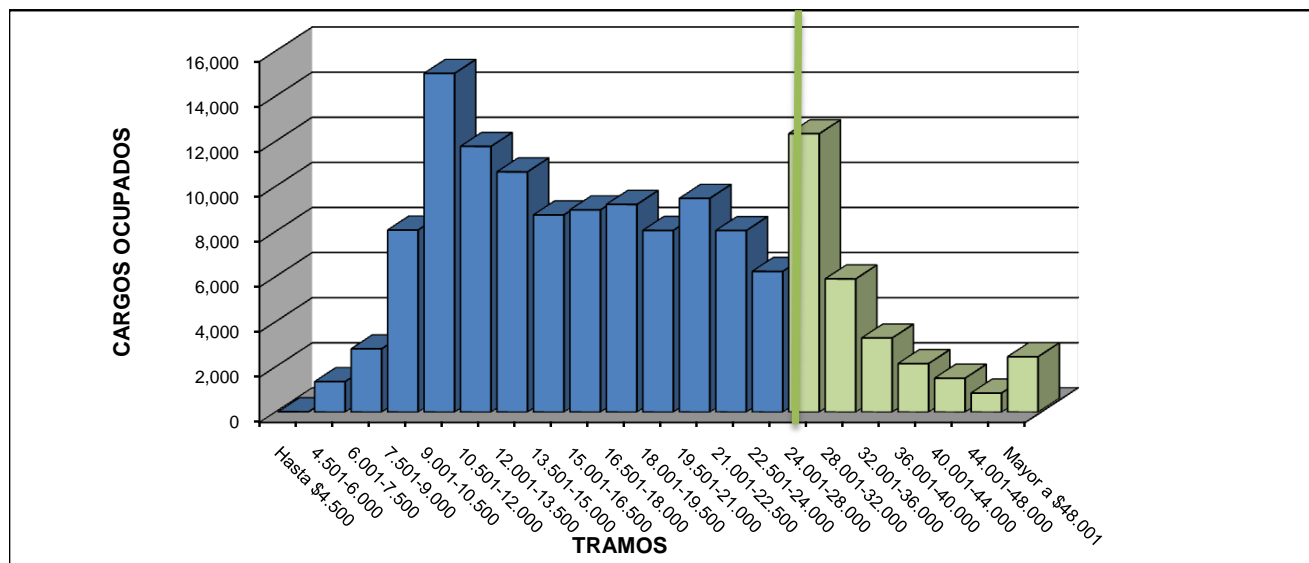

Nota Metodológica

A partir del 3° trimestre de 2014 se realiza una modificación en la metodología con la que se elaboran estos tramos. La adecuación incluye una modificación en los intervalos consistente en tramos con amplitud de \$1.500 hasta el ingreso de \$24.000; y a partir de dicho importe, tramos de \$4.000 hasta el ingresos de \$48.000 desde donde se agrupan el resto de los ingresos.

El tramo "hasta \$4500" incluye personal docente civil de las FF.AA.
No incluye 1205 licencias sin goce de haberes.

CUADRO 10. PODER EJECUTIVO NACIONAL Y OTROS ENTES DEL SECTOR PÚBLICO NO FINANCIERO
DISTRIBUCIÓN DE LOS AGENTES OCUPADOS CLASIFICADOS POR SEXO Y GRUPOS DE EDAD
Y LOS SALARIOS PROMEDIO DE CADA GRUPO
JULIO 2015

GRUPOS DE EDAD	TOTAL		SEXO			
			MASCULINO		FEMENINO	
	OCUPACIÓN	SALARIO PROMEDIO	OCUPACIÓN	SALARIO PROMEDIO	OCUPACIÓN	SALARIO PROMEDIO
Menores de 19	5,289	9,181.21	3,899	9,198.72	1,390	9,132.08
20 - 34	160,763	15,188.90	109,727	15,221.47	51,036	15,118.88
35 - 49	139,881	25,079.49	92,779	25,510.72	47,102	24,230.08
50 - 64	78,224	32,783.01	50,356	33,902.48	27,868	30,760.17
65 o más	13,815	26,057.57	8,204	27,496.69	5,611	23,953.39
TOTAL	397,972	22,420.98	264,965	22,666.04	133,007	21,932.78

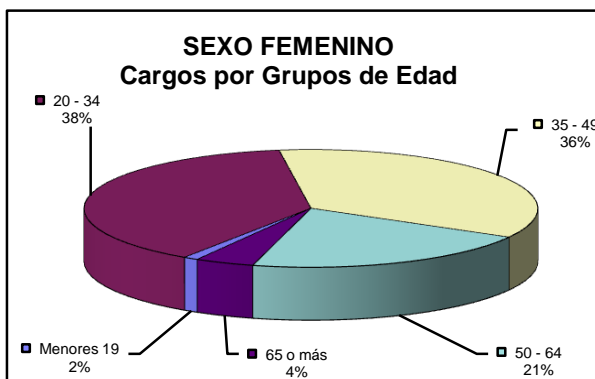
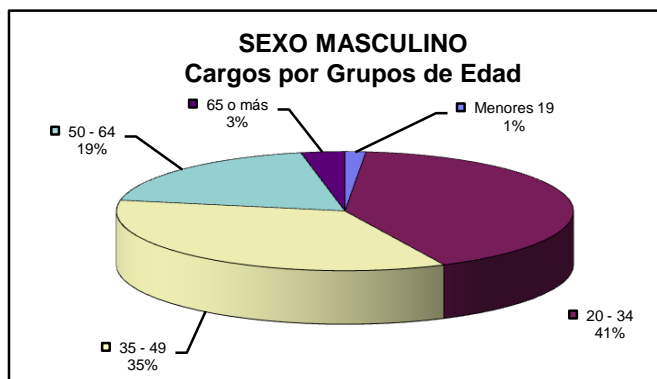

CUADRO 11. PODER EJECUTIVO NACIONAL - LEY N° 24.185 - DECRETO N° 214/2006
CONVENIO COLECTIVO DE TRABAJO GENERAL DE LA ADMINISTRACIÓN PÚBLICA NACIONAL
DISTRIBUCIÓN DE LOS AGENTES OCUPADOS CLASIFICADOS POR SEXO Y GRUPOS DE EDAD
Y LOS SALARIOS PROMEDIO DE CADA GRUPO
JULIO 2015

GRUPOS DE EDAD	TOTAL		SEXO			
			MASCULINO		FEMENINO	
	OCUPACIÓN	SALARIO PROMEDIO	OCUPACIÓN	SALARIO PROMEDIO	OCUPACIÓN	SALARIO PROMEDIO
Menores de 19	376	12,430.08	167	13,128.60	209	11,871.93
20 - 34	35,856	12,966.23	17,921	13,078.56	17,935	12,853.99
35 - 49	52,092	18,112.72	25,163	18,529.36	26,929	17,723.40
50 - 64	39,045	22,689.37	20,462	23,435.87	18,583	21,867.38
65 o más	9,540	23,648.32	5,289	24,834.55	4,251	22,172.43
TOTAL	136,909	18,440.20	69,002	19,038.90	67,907	17,831.85

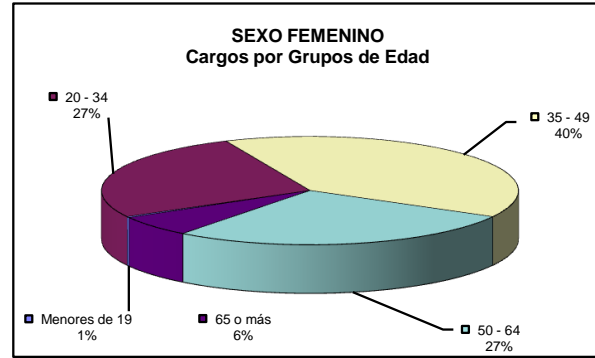
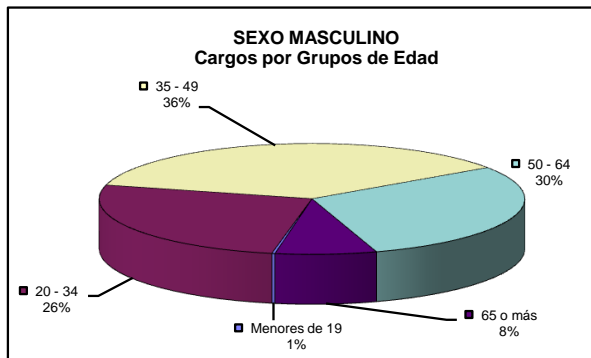

CUADRO 12. PODER EJECUTIVO NACIONAL - ORGANISMOS REGULADORES
DISTRIBUCIÓN DE LOS AGENTES OCUPADOS CLASIFICADOS POR SEXO Y GRUPOS DE EDAD
Y LOS SALARIOS PROMEDIO DE CADA GRUPO
JULIO 2015

GRUPOS DE EDAD	TOTAL		SEXO			
	OCUPACIÓN	SALARIO PROMEDIO	MASCULINO		FEMENINO	
			OCUPACIÓN	SALARIO PROMEDIO	OCUPACIÓN	SALARIO PROMEDIO
Menores de 19	-	-	-	-	-	-
20 - 34	179	21,497.32	85	21,405.04	94	21,580.76
35 - 49	557	32,900.60	269	35,694.98	288	30,290.57
50 - 64	492	38,693.96	284	42,048.10	208	34,114.27
65 o más	120	44,270.07	102	45,512.72	18	37,228.37
TOTAL	1,348	34,512.98	740	37,845.05	608	30,457.49

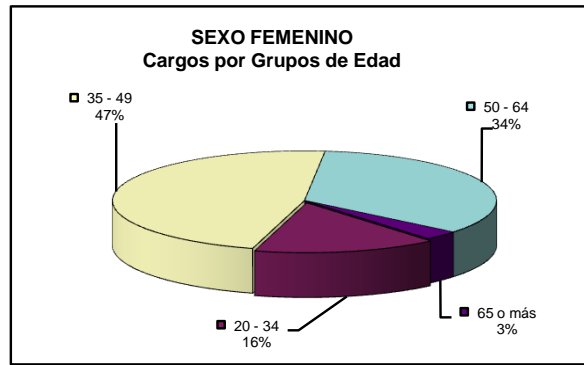
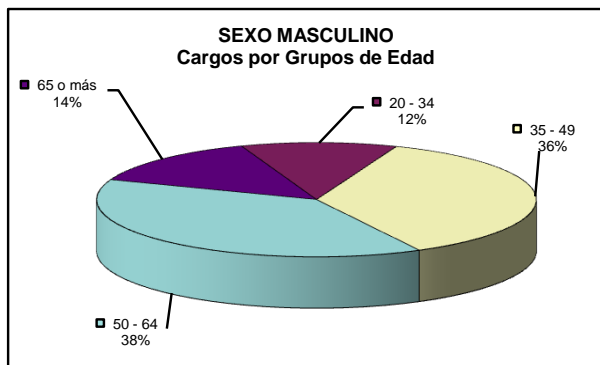

CUADRO 13. PODER EJECUTIVO NACIONAL Y OTROS ENTES DEL SECTOR PÚBLICO NO FINANCIERO
ORGANISMOS CONVENCIONADOS - LEY Nº 14.250 Y SIMILARES
DISTRIBUCIÓN DE LOS AGENTES OCUPADOS CLASIFICADOS POR SEXO Y GRUPOS DE EDAD
Y LOS SALARIOS PROMEDIO DE CADA GRUPO
JULIO 2015

GRUPOS DE EDAD	TOTAL		SEXO			
			MASCULINO		FEMENINO	
	OCUPACIÓN	SALARIO PROMEDIO	OCUPACIÓN	SALARIO PROMEDIO	OCUPACIÓN	SALARIO PROMEDIO
Menores de 19	11	27,040.52	5	23,447.47	6	30,034.74
20 - 34	6,437	32,209.77	3,160	31,886.91	3,277	32,521.10
35 - 49	17,164	49,440.85	8,574	52,171.90	8,590	46,714.88
50 - 64	13,962	57,150.88	7,197	59,092.34	6,765	55,085.45
65 o más	1,341	40,109.48	953	37,984.91	388	45,327.84
TOTAL	38,915	49,028.96	19,889	50,766.20	19,026	47,212.92

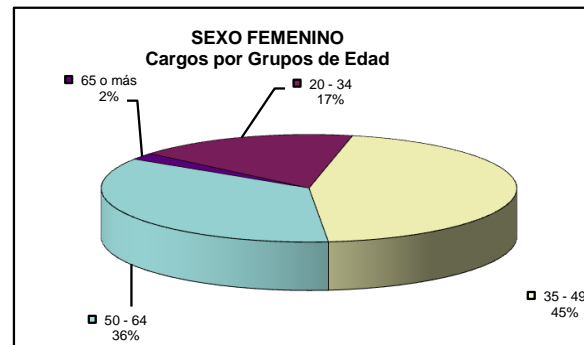
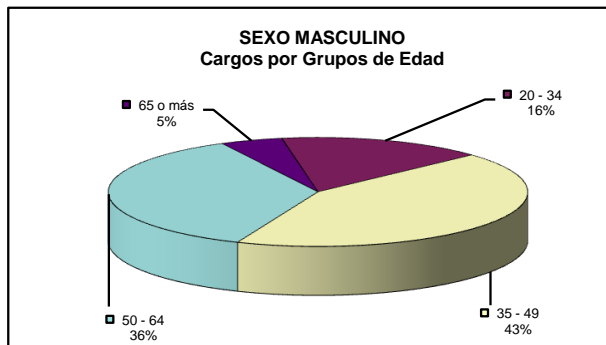

CUADRO 14. PODER EJECUTIVO NACIONAL - ESCALAFONES CIENTÍFICO - TÉCNICOS
DISTRIBUCIÓN DE LOS AGENTES OCUPADOS CLASIFICADOS POR SEXO Y GRUPOS DE EDAD
Y LOS SALARIOS PROMEDIO DE CADA GRUPO
JULIO 2015

GRUPOS DE EDAD	TOTAL		SEXO			
			MASCULINO		FEMENINO	
	OCUPACIÓN	SALARIO PROMEDIO	OCUPACIÓN	SALARIO PROMEDIO	OCUPACIÓN	SALARIO PROMEDIO
Menores de 19	-	-	-	-	-	-
20 - 34	2,445	18,264.97	1,423	17,973.20	1,022	18,671.22
35 - 49	10,681	23,009.71	5,513	23,165.10	5,168	22,843.95
50 - 64	8,350	28,704.33	5,122	29,276.91	3,228	27,795.79
65 o más	1,841	29,724.79	1,316	30,069.17	525	28,861.53
TOTAL	23,317	25,081.66	13,374	25,632.75	9,943	24,340.40

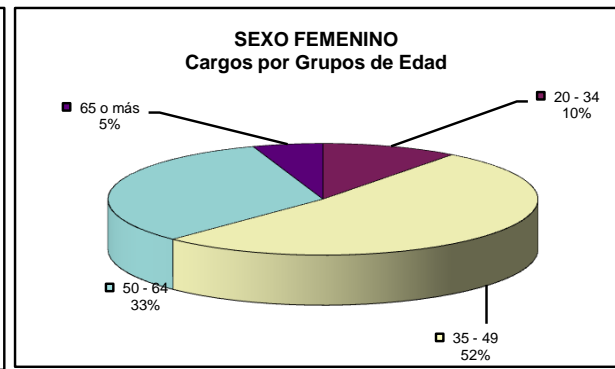
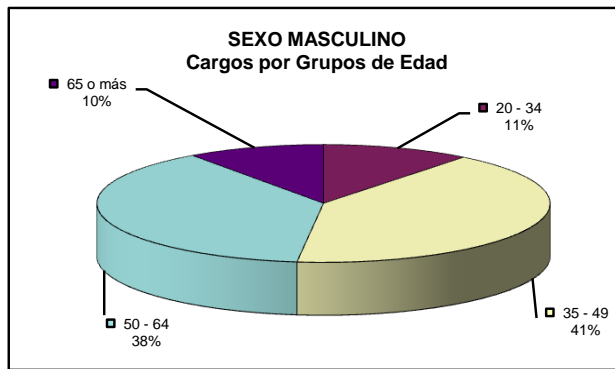

CUADRO 15. PODER EJECUTIVO NACIONAL - PLANTA PERMANENTE Y TRANSITORIA S.I.N.E.P. (DEC. 2098/08)
DISTRIBUCIÓN DE LOS AGENTES OCUPADOS CLASIFICADOS POR SEXO Y GRUPOS DE EDAD
Y LOS SALARIOS PROMEDIO DE CADA GRUPO
JULIO 2015

GRUPOS DE EDAD	TOTAL		SEXO			
			MASCULINO		FEMENINO	
	OCUPACIÓN	SALARIO PROMEDIO	OCUPACIÓN	SALARIO PROMEDIO	OCUPACIÓN	SALARIO PROMEDIO
Menores de 19	28	19,851.71	11	17,836.81	17	21,155.47
20 - 34	2,306	16,071.19	1,118	16,867.58	1,188	15,321.72
35 - 49	6,895	20,216.60	3,260	21,502.54	3,635	19,063.32
50 - 64	9,828	22,252.02	4,739	22,730.55	5,089	21,806.40
65 o más	3,199	23,804.39	1,592	24,428.07	1,607	23,186.52
TOTAL	22,256	21,201.14	10,720	21,992.73	11,536	20,465.55

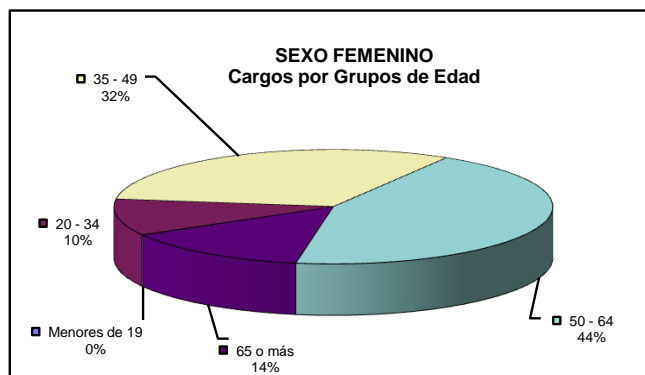
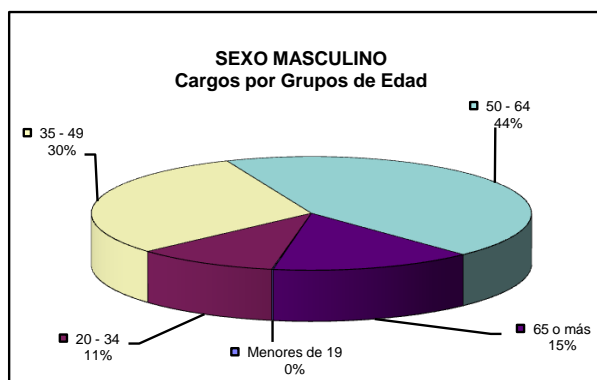

CUADRO 16. PODER EJECUTIVO NACIONAL Y OTROS ENTES DEL SECTOR PÚBLICO NO FINANCIERO
PLANTA PERMANENTE Y TRANSITORIA Y PERSONAL CONTRATADO S.I.N.E.P. (DEC. 2098/08)
DISTRIBUCIÓN DE LOS AGENTES OCUPADOS CLASIFICADOS POR SEXO Y GRUPOS DE EDAD
Y LOS SALARIOS PROMEDIO DE CADA GRUPO
JULIO 2015

GRUPOS DE EDAD	TOTAL		SEXO			
			MASCULINO		FEMENINO	
	OCUPACIÓN	SALARIO PROMEDIO	OCUPACIÓN	SALARIO PROMEDIO	OCUPACIÓN	SALARIO PROMEDIO
Menores de 19	242	11,469.08	112	11,567.40	130	11,384.37
20 - 34	23,804	12,409.49	11,295	12,209.05	12,509	12,590.48
35 - 49	27,026	16,610.70	12,265	16,801.71	14,761	16,451.99
50 - 64	17,153	19,880.48	8,274	20,034.32	8,879	19,737.13
65 o más	5,341	21,267.10	2,567	21,791.80	2,774	20,781.54
TOTAL	73,566	16,334.85	34,513	16,427.82	39,053	16,252.68

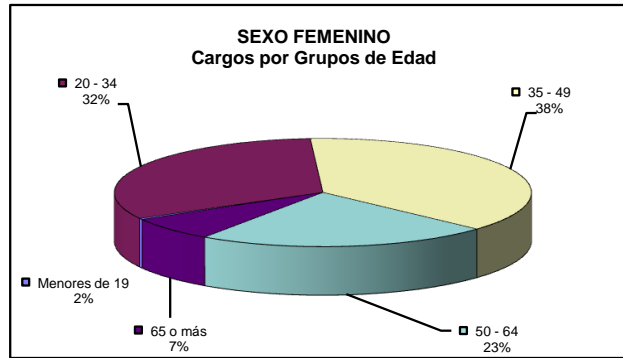
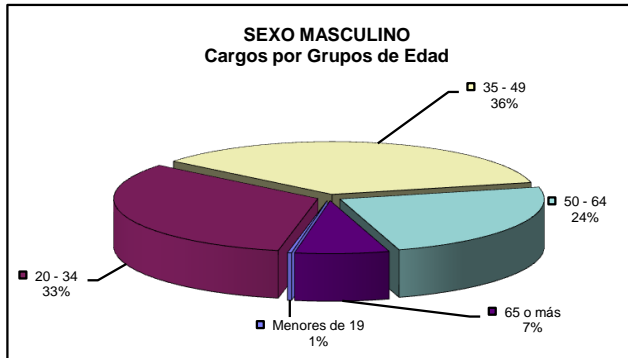

CUADRO 17. PODER EJECUTIVO NACIONAL Y OTROS ENTES DEL SECTOR PÚBLICO NO FINANCIERO
 PERSONAL CONTRATADO
 DISTRIBUCIÓN DE LOS CONTRATOS CLASIFICADOS POR SEXO Y GRUPOS DE EDAD,
 Y SALARIOS PROMEDIO DE CADA NIVEL
JULIO 2015

GRUPOS DE EDAD	TOTAL		SEXO			
			MASCULINO		FEMENINO	
	CONTRATOS	SALARIO PROMEDIO	CONTRATOS	SALARIO PROMEDIO	CONTRATOS	SALARIO PROMEDIO
Menores de 19	294	12,096.76	142	12,966.41	152	11,284.33
20 - 34	28,633	12,979.25	14,530	13,067.30	14,103	12,888.53
35 - 49	28,610	16,117.79	14,106	16,127.37	14,504	16,108.48
50 - 64	10,143	17,392.30	5,330	17,491.32	4,813	17,282.65
65 o más	2,888	18,142.62	1,458	18,481.83	1,430	17,796.76
TOTAL	70,568	15,093.63	35,566	15,165.52	35,002	15,020.58

