

CUADRO 1. EVOLUCION DE LA OCUPACION EN EL PODER EJECUTIVO NACIONAL - OTROS ENTES DEL SECTOR PUBLICO NO FINANCIERO - EMPRESAS Y SOCIEDADES DEL ESTADO  
PERIODO IV TRIMESTRE 2001 - I TRIMESTRE 2015

TRIMESTRES	PODER EJECUTIVO NACIONAL			OTROS ENTES DEL SECTOR PUBLICO NO			SUBTOTAL	EMPRESAS Y SOCIEDADES DEL ESTADO			TOTAL GENERAL
	PERS. PERMAN. Y TRANSITORIO	PERS. CONTRATADO	TOTAL	PERS. PERMAN. Y TRANSITORIO	PERS. CONTRATADO	TOTAL		PERS. PERMAN. Y TRANSITORIO	PERS. CONTRATADO	TOTAL	
IV- 2001 (octubre)	244.362	16.674	261.036				261.036				
I - 2002 (enero)	224.522	15.715	240.237	17.209	225	17.434	257.671				
II - 2002 (abril)	224.892	15.661	240.553	17.854	510	18.364	258.917				
III - 2002 (julio)	228.172	15.800	243.972	18.482	489	18.971	262.943				
IV- 2002 (octubre)	227.242	15.891	243.133	18.978	622	19.600	262.733				
I - 2003 (enero)	226.250	15.133	241.383	19.330	376	19.706	261.089				
II - 2003 (abril)	227.291	16.122	243.413	19.303	373	19.676	263.089				
III - 2003 (julio)	230.012	15.354	245.366	19.444	530	19.974	265.340				
IV- 2003 (octubre)	227.704	17.242	244.946	19.405	565	19.970	264.916				
I - 2004 (enero)	225.641	17.538	243.179	19.515	591	20.106	263.285				
II - 2004 (abril)	225.961	18.115	244.076	19.476	728	20.204	264.280				
III - 2004 (julio)	228.993	18.352	247.345	19.625	561	20.186	267.531				
IV - 2004 (octubre)	229.767	18.278	248.045	20.224	622	20.846	268.891				
I - 2005 (enero)	230.198	18.734	248.932	20.852	417	21.269	270.201				
II - 2005 (abril)	231.737	20.138	251.875	20.976	425	21.401	273.276				
III - 2005 (julio)	237.395	21.230	258.625	21.071	364	21.435	280.060				
IV - 2005 (octubre)	238.200	22.082	260.282	21.143	409	21.552	281.834				
I - 2006 (enero)	236.393	22.882	259.275	20.830	259	21.089	280.364	8.741	776	9.517	289.881
II - 2006 (abril)	238.652	23.676	262.328	20.820	285	21.105	283.433	8.718	810	9.528	292.961
III - 2006 (julio)	241.158	24.898	266.056	20.842	265	21.107	287.163	8.663	903	9.566	296.729
IV-2006 (octubre)	239.505	26.441	265.946	20.793	301	21.094	287.040	8.762	887	9.649	296.689
I - 2007 (Enero)	239.457	28.083	267.540	20.912	271	21.183	288.723	9.733	921	10.654	299.377
II - 2007 (Abril)	241.041	29.555	270.596	21.060	283	21.343	291.939	10.018	838	10.856	302.795
III - 2007 (Julio)	240.177	30.524	270.701	21.221	266	21.487	292.188	9.892	937	10.829	303.017
IV - 2007 (Octubre)	247.299	31.770	279.069	21.340	273	21.613	300.682	10.321	1.037	11.358	312.040
I - 2008 (Enero)	247.432	33.758	281.190	21.453	195	21.648	302.838	14.648	1.113	15.761	318.599
II - 2008 (Abril)	249.185	34.746	283.931	21.564	251	21.815	305.746	14.898	1.356	16.254	322.000
III - 2008 (Julio)	251.759	35.625	287.384	21.746	200	21.946	309.330	19.991	1.342	21.333	330.663
IV - 2008 (Octubre)	251.148	35.922	287.070	21.791	265	22.056	309.126	20.085	1.361	21.446	330.572
I - 2009 (Enero)	252.177	37.414	289.591	21.133	277	21.410	311.001	20.628	1.394	22.022	333.023
II - 2009 (Abril)	257.919	36.091	294.010	23.171	345	23.516	317.526	20.984	1.345	22.329	339.855
III - 2009 (Julio)	263.647	38.018	301.665	23.175	399	23.574	325.239	20.807	1.446	22.253	347.492
IV- 2009 (Octubre)	263.759	39.737	303.496	23.136	476	23.612	327.108	20.818	1.283	22.101	349.209
I -2010 (Enero)	266.240	39.353	305.593	23.128	340	23.468	329.061	14.819	1.428	16.247	345.308
II -2010 (Abril)	267.676	40.960	308.636	23.099	418	23.517	332.153	14.973	1.452	16.425	348.578
III -2010 (Julio)	267.532	42.442	309.974	23.036	447	23.483	333.457	15.449	1.144	16.593	350.050
IV -2010 (Octubre)	266.862	43.973	310.835	22.995	456	23.451	334.286	15.577	1.281	16.858	351.144
I -2011 (Enero)	269.432	45.489	314.921	22.940	439	23.379	338.300	16.775	1.256	18.031	356.331
II -2011 (Abril)	269.527	47.294	316.821	22.884	372	23.256	340.077	19.918	1.493	21.411	361.488
III -2011 (Julio)	272.891	49.024	321.915	22.783	424	23.207	345.122	19.878	1.491	21.369	366.491
IV -2011 (Octubre)	273.057	50.765	323.822	22.746	450	23.196	347.018	20.175	1.803	21.978	368.996
I -2012 (Enero)	275.899	49.113	325.012	22.663	417	23.080	348.092	20.862	1.916	22.778	370.870
II -2012 (Abril)	277.416	49.847	327.263	22.534	420	22.954	350.217	21.022	2.032	23.054	373.271
III -2012 (Julio)	277.193	51.396	328.589	22.435	396	22.831	351.420	21.460	2.018	23.478	374.898
IV -2012 (Octubre)	279.435	53.342	332.777	22.283	398	22.681	355.458	21.998	1.882	23.880	379.338
I -2013 (Enero)	282.020	55.238	337.258	22.141	391	22.532	359.790	21.885	2.001	23.886	383.676
II -2013 (Abril)	285.158	56.531	341.689	22.026	396	22.422	364.111	22.036	2.042	24.078	388.189
III -2013 (Julio)	284.274	58.693	342.967	22.070	450	22.520	365.487	22.272	2.211	24.483	389.970
IV -2013 (Octubre)	287.498	61.166	348.664	22.280	215	22.495	371.159	22.745	2.234	24.979	396.138
I -2014 (Enero)	287.703	63.077	350.780	22.184	169	22.353	373.133	23.194	2.093	25.287	398.420
II -2014 (Abril)	290.636	64.221	354.857	22.028	200	22.228	377.085	23.618	2.152	25.770	402.855
III -2014 (Julio)	292.990	65.501	358.491	22.072	231	22.303	380.794	23.980	2.171	26.151	406.945
IV -2014 (Octubre)	294.263	67.658	361.921	22.214	484	22.698	384.619	24.378	2.048	26.426	411.045
I -2015 (Enero)	297.365	69.000	366.365	22.260	389	22.649	389.014	25.851	2.138	27.989	417.003

**NOTA METODOLÓGICA:**

La información del personal ocupado se elabora en base a las liquidaciones de haberes entregadas al SIRHU.

- **No suministran información:** Correo Argentino (17.231 cargos), Agua y Saneamientos Argentinos S.A. - AYSA (6.698 cargos), Yacimientos Carboníferos de Río Turbio (2.961cargos), Energía Argentina S.A. (157 cargos), AR-SAT (547 cargos). Corresponden a cargos del Presupuesto 2015.

CUADRO 2. PODER EJECUTIVO NACIONAL  
OCUPACIÓN PERMANENTE Y TRANSITORIA POR JURISDICCIÓN Y CARÁCTER INSTITUCIONAL  
III TRIMESTRE 2014 A I TRIMESTRE 2015

JURISDICCIÓN	OCUPACIÓN		
	3º Trimestre 2014	4º Trimestre 2014	1º Trimestre 2015
<b>ADMINISTRACIÓN CENTRAL, ORGANISMOS DESCENTRALIZADOS E INSTITUCIONES DE SEGURIDAD SOCIAL</b>			
<b>TOTAL</b>	<b>292.990</b>	<b>294.263</b>	<b>297.365</b>
<b>PRESIDENCIA DE LA NACION</b>	<b>3.208</b>	<b>3.194</b>	<b>2.021</b>
- Administración Central	2.100	2.066	1.066
- Organismos Descentralizados	1.108	1.128	955
<b>JEFATURA DE GABINETE DE MINISTROS</b>	<b>1.169</b>	<b>1.190</b>	<b>1.249</b>
- Administración Central	1.014	1.038	1.096
- Organismos Descentralizados	155	152	153
<b>MINISTERIO DEL INTERIOR Y TRANSPORTE</b>	<b>7.952</b>	<b>7.985</b>	<b>7.819</b>
- Administración Central	1.500	1.527	1.388
- Organismos Descentralizados	6.452	6.458	6.431
<b>MINISTERIO DE RELACIONES EXTERIORES Y CULTO <sup>(1)</sup></b>	<b>1.636</b>	<b>1.639</b>	<b>1.693</b>
- Administración Central	1.636	1.639	1.693
<b>MINISTERIO DE JUSTICIA Y DERECHOS HUMANOS</b>	<b>14.703</b>	<b>14.770</b>	<b>14.961</b>
- Administración Central	14.243	14.301	14.481
- Organismos Descentralizados	460	469	480
<b>MINISTERIO DE SEGURIDAD</b>	<b>103.454</b>	<b>105.006</b>	<b>105.158</b>
- Administración Central	103.354	104.906	105.059
- Instituciones de Seguridad Social	100	100	99
<b>MINISTERIO DE DEFENSA</b>	<b>104.967</b>	<b>103.960</b>	<b>106.799</b>
- Administración Central	103.808	102.810	105.666
- Organismos Descentralizados	981	975	960
- Instituciones de Seguridad Social	178	175	173
<b>MINISTERIO DE ECONOMIA Y FINANZAS PUBLICAS</b>	<b>2.368</b>	<b>2.361</b>	<b>2.349</b>
- Administración Central	1.938	1.928	1.919
- Organismos Descentralizados	430	433	430
<b>MINISTERIO DE INDUSTRIA</b>	<b>989</b>	<b>985</b>	<b>982</b>
- Administración Central	111	121	126
- Organismos Descentralizados	878	864	856
<b>MINISTERIO DE AGRICULTURA, GANADERÍA Y PESCA</b>	<b>10.079</b>	<b>10.057</b>	<b>10.011</b>
- Administración Central	457	457	454
- Organismos Descentralizados	9.622	9.600	9.557
<b>MINISTERIO DE TURISMO</b>	<b>1.544</b>	<b>1.566</b>	<b>1.571</b>
- Administración Central	254	254	259
- Organismos Descentralizados	1.290	1.312	1.312
<b>MINISTERIO DE PLANIFICACION FEDERAL, INVERSION PUBLICA Y SERVICIOS</b>	<b>5.357</b>	<b>5.263</b>	<b>5.349</b>
- Administración Central	308	303	302
- Organismos Descentralizados	5.049	4.960	5.047
<b>MINISTERIO DE EDUCACION</b>	<b>1.041</b>	<b>1.041</b>	<b>1.043</b>
- Administración Central	769	760	758
- Organismos Descentralizados	272	281	285
<b>MINISTERIO DE CIENCIA, TECNOLOGIA E INNOVACION PRODUCTIVA</b>	<b>10.993</b>	<b>11.053</b>	<b>11.128</b>
- Administración Central	136	141	166
- Organismos Descentralizados	10.857	10.912	10.962
<b>MINISTERIO DE CULTURA <sup>(2)</sup></b>			<b>1.177</b>
- Administración Central			1.007
- Organismos Descentralizados			170
<b>MINISTERIO DE TRABAJO, EMPLEO Y SEGURIDAD SOCIAL</b>	<b>15.072</b>	<b>15.011</b>	<b>14.993</b>
- Administración Central	1.033	1.016	1.058
- Organismos Descentralizados	266	259	356
- Instituciones de Seguridad Social	13.773	13.736	13.579
<b>MINISTERIO DE SALUD</b>	<b>7.091</b>	<b>7.857</b>	<b>7.771</b>
- Administración Central	3.105	3.905	3.952
- Organismos Descentralizados	3.986	3.952	3.819
<b>MINISTERIO DE DESARROLLO SOCIAL</b>	<b>1.367</b>	<b>1.325</b>	<b>1.291</b>
- Administración Central	1.252	1.224	1.180
- Organismos Descentralizados	115	101	111

**NOTAS**

(1) Incluye Personal del Servicio Exterior.

(2) Se incorpora a partir del Primer Trimestre de 2015 al Ministerio de Cultura, creado por Decreto N° 641/2014.

CUADRO 3. PODER EJECUTIVO NACIONAL  
EVOLUCIÓN PERSONAL CONTRATADO POR JURISDICCIÓN Y CARÁCTER INSTITUCIONAL  
III TRIMESTRE 2014 A I TRIMESTRE 2015

JURISDICCIÓN	OCUPACIÓN		
	3º Trimestre 2014	4º Trimestre 2014	1º Trimestre 2015
<b>ADMINISTRACIÓN CENTRAL, ORGANISMOS DESCENTRALIZADOS E INSTITUCIONES DE SEGURIDAD SOCIAL</b>			
<b>TOTAL</b>	<b>65.501</b>	<b>67.658</b>	<b>69.000</b>
<b>PRESIDENCIA DE LA NACION</b>	<b>5.081</b>	<b>5.130</b>	<b>3.039</b>
-Administración Central	2.845	2.889	1.815
- Organismos Descentralizados	2.236	2.241	1.224
<b>JEFATURA DE GABINETE DE MINISTROS</b>	<b>2.168</b>	<b>2.165</b>	<b>2.260</b>
-Administración Central	2.127	2.124	2.124
- Organismos Descentralizados	41	41	136
<b>MINISTERIO DEL INTERIOR y TRANSPORTE</b>	<b>7.177</b>	<b>7.317</b>	<b>7.700</b>
- Administración Central	781	792	979
- Organismos Descentralizados	6.396	6.525	6.721
<b>MINISTERIO DE RELACIONES EXTERIORES Y CULTO</b>	<b>1.323</b>	<b>1.354</b>	<b>1.356</b>
-Administración Central	1.323	1.354	1.356
<b>MINISTERIO DE JUSTICIA Y DERECHOS HUMANOS</b>	<b>427</b>	<b>501</b>	<b>511</b>
-Administración Central	401	472	478
- Organismos Descentralizados	26	29	33
<b>MINISTERIO DE SEGURIDAD</b>	<b>419</b>	<b>411</b>	<b>390</b>
-Administración Central	331	323	303
- Instituciones de Seguridad Social	88	88	87
<b>MINISTERIO DE DEFENSA</b>	<b>3.166</b>	<b>3.333</b>	<b>3.160</b>
-Administración Central	1.094	1.180	938
- Organismos Descentralizados	2.072	2.153	2.222
<b>MINISTERIO DE ECONOMIA Y FINANZAS PUBLICAS</b>	<b>4.088</b>	<b>4.223</b>	<b>4.356</b>
-Administración Central	3.480	3.573	3.692
- Organismos Descentralizados	608	650	664
<b>MINISTERIO DE INDUSTRIA</b>	<b>781</b>	<b>758</b>	<b>755</b>
-Administración Central	548	524	517
- Organismos Descentralizados	233	234	238
<b>MINISTERIO DE AGRICULTURA, GANADERIA Y PESCA</b>	<b>6.573</b>	<b>6.648</b>	<b>6.706</b>
-Administración Central	3.569	3.586	3.638
- Organismos Descentralizados	3.004	3.062	3.068
<b>MINISTERIO DE TURISMO</b>	<b>989</b>	<b>1.016</b>	<b>1.006</b>
-Administración Central	432	448	433
- Organismos Descentralizados	557	568	573
<b>MINISTERIO DE PLANIFICACION FEDERAL, INVERSION PUBLICA Y SERVICIOS</b>	<b>8.131</b>	<b>8.332</b>	<b>8.581</b>
-Administración Central	1.264	1.296	1.420
- Organismos Descentralizados	6.867	7.036	7.161
<b>MINISTERIO DE EDUCACION</b>	<b>1.125</b>	<b>1.149</b>	<b>1.163</b>
-Administración Central	979	999	1.016
- Organismos Descentralizados	146	150	147
<b>MINISTERIO DE CIENCIA, TECNOLOGIA E INNOVACION PRODUCTIVA</b>	<b>1.754</b>	<b>1.831</b>	<b>1.852</b>
-Administración Central	578	587	561
- Organismos Descentralizados	1.176	1.244	1.291
<b>MINISTERIO DE CULTURA <sup>(1)</sup></b>			<b>2.600</b>
-Administración Central			1.481
- Organismos Descentralizados			1.119
<b>MINISTERIO DE TRABAJO, EMPLEO Y SEGURIDAD SOCIAL</b>	<b>5.756</b>	<b>5.934</b>	<b>5.881</b>
-Administración Central	3.137	3.186	3.197
- Organismos Descentralizados	169	184	91
- Instituciones de Seguridad Social	2.450	2.564	2.593
<b>MINISTERIO DE SALUD</b>	<b>8.055</b>	<b>8.873</b>	<b>8.967</b>
-Administración Central	1.640	1.670	1.782
- Organismos Descentralizados	6.415	7.203	7.185
<b>MINISTERIO DE DESARROLLO SOCIAL</b>	<b>8.488</b>	<b>8.683</b>	<b>8.717</b>
-Administración Central	7.854	8.098	8.052
- Organismos Descentralizados	634	585	665

**NOTAS**

(1) Se incorpora a partir del Primer Trimestre de 2015 al Ministerio de Cultura, creado por Decreto N° 641/2014.

CUADRO 4. OTROS ENTES DEL SECTOR PÚBLICO NACIONAL NO FINANCIERO  
ENERO 2015

	PERSONAL PERMANENTE Y TRANSITORIO	CONTRATOS	TOTAL
<b>OTROS ENTES DEL SECTOR PÚBLICO NACIONAL NO FINANCIERO</b>	<b>22.260</b>	<b>389</b>	<b>22.649</b>
Administración Federal de Ingresos Públicos - AFIP	21.906	165	22.071
Instituto Nacional de Cine y Artes Audiovisuales - INCAA	349	223	572
Unidad Especial Sistema de Transmisión Yacyreta - UESTY	5	1	6

CUADRO 5. EMPRESAS Y SOCIEDADES DEL ESTADO  
ENERO 2015

	PERSONAL PERMANENTE Y TRANSITORIO	CONTRATOS	TOTAL
<b>EMPRESAS Y SOCIEDADES DEL ESTADO</b>	<b>25.851</b>	<b>2.138</b>	<b>27.989</b>
Sociedades del Estado <sup>(1)</sup>	7.955	120	<b>8.075</b>
Empresas del Estado <sup>(2)</sup>	50	4	<b>54</b>
Sociedades Anónimas <sup>(3)</sup>	17.381	2.014	<b>19.395</b>
Empresas Residuales <sup>(4)</sup>	7	0	<b>7</b>
Empresas Interestaduais <sup>(5)</sup>	458	0	<b>458</b>

**NOTAS**

(1) Incluye: Radio y Televisión Argentina S.E., TELAM S.E., AGP S.E., Educ.ar S.E., Lotería Nacional S.E., Operadora Ferroviaria S.E., ADIF S.E. y Casa de Moneda S.E.

(2) Incluye: COVIARA

(3) Incluye: Administradora de Recursos Ferroviarios S.A., TANDANOR S.A.C.I. y N., VENG S.A., DIOXITEK S.A., INTERCARGO S.A., NASA S.A., EBISA, Servicio de Radio y Televisión de la Universidad Nacional de Córdoba S.A., Radio Universidad Nacional del Litoral S.A, Fabricación Argentina de Aviones S.A.

(4) Incluye: Intituto Nacional de Reaseguros (INDER).

(5) Incluye: Yacimientos Mineros Agua de Dionisio (YMAD)

***Respecto a la ADMINISTRADORA DE RECURSOS HUMANOS FERROVIARIOS SACPEM, que incluye el personal de FFCC General Roca, FFCC General Belgrano Sur, Línea San Martín y FFCC General Belgrano, se informa que, si bien el presupuesto 2015 refiere 21.499 cargos, el SIRHU cuenta actualmente con información de alrededor de 12.000 agentes, el resto se encuentra en proceso de incorporación.***

**- No suministran información: Correo Argentino (17.231 cargos), Agua y Saneamientos Argentinos S.A. - AYSA (6.698 cargos), Yacimientos Carboníferos de Río Turbio (2.961cargos), Energía Argentina S.A. (157 cargos), AR-SAT (547 cargos). Corresponden a cargos del Presupuesto 2015.**

CUADRO 6. PODER EJECUTIVO NACIONAL Y OTROS ENTES DEL SECTOR PÚBLICO NACIONAL NO FINANCIERO  
OCUPACIÓN POR AGRUPAMIENTOS ESCALAFONARIOS HOMOGÉNEOS

ENERO 2015

ESCALAFÓN	OCUPACIÓN
ORGANISMOS REGULADORES <sup>(1)</sup> incluidos dentro del CCT Decreto N° 214/2006	1.342
CONTRATADOS <sup>(2)</sup>	69.389
LEY N° 14.250 - CONVENCIONES COLECTIVAS DE TRABAJO <sup>(3)</sup>	36.636
ESCALAFONES CIENTÍFICOS Y TÉCNICOS <sup>(4)</sup> incluidos dentro del CCT Decreto N° 214/2006	22.889
SINEP (DEC. 2098/08) incluidos dentro del CCT Decreto N° 214/2006 <sup>(5)</sup>	21.844
MILITAR Y DE SEGURIDAD	200.708
CIVIL DE LAS FUERZAS ARMADAS incluidos dentro del CCT Decreto N° 214/2006	20.319
RESTO DE ESCALAFONES <sup>(6)</sup>	15.887
<b>TOTAL <sup>(7)</sup></b>	<b>389.014</b>

**NOTAS**

(1) Incluye personal de: Ente Nacional Regulador de la Electricidad, Ente Nacional Regulador del Gas, Autoridad Regulatoria Nuclear, Comisión de Regulación del Transporte, Superintendencia de Aseguradoras de Riesgo del Trabajo, Comisión Nacional de Comunicaciones, Organismo Regulador de Seguridad de Presas, Comisión Nacional de Valores y Organismo Regulador del Sistema Nacional de Aeropuertos.

(2) Se incluyen los contratos correspondientes al Poder Ejecutivo Nacional y a Otros Entes del Sector Público Nacional No Financiero.

(3) Alcanza al Personal Convencionado bajo la Ley N° 14.250 y similares. Incluye personal de: Talleres Gráficos, Administración Federal de Ingresos Públicos, Dirección Nacional de Vialidad, Ente Nacional de Obras Hídricas de Saneamiento, ANSES y Servicios de Transportes Navales.

(4) Incluye personal de los escalafones científicos y técnicos dentro de los Organismos tales como: Comisión Nacional de Energía Atómica, CONICET, INTA, INTI, SENASA, entre otros. Comprendidos dentro del CCT Decreto N° 214/2006

(5) El Sistema Nacional de Empleo Público (SINEP) revisa, adecua y modifica el Sistema Nacional de la Profesión Administrativa (SINAPA) a partir del Decreto N° 2098/2008 con vigencia desde el 1° de Diciembre de 2008.

(6) Incluye: Autoridades Superiores del Poder Ejecutivo, Funcionarios Fuera de Nivel, Personal de Administradores Gubernamentales, Personal de Fabricaciones Militares, Personal del Servicio Exterior, Personal de la Sindicatura General de la Nación, Personal del Hospital Nacional Dr. Manuel Alejandro Posadas, Personal Civil de la Policía de Seguridad Aeroportuaria, Personal del INCAA, entre otros.

(7) No incluye 1259 licencias sin goce de haberes.

**EL PERSONAL DE ORGANISMOS REGULADORES, ESCALAFONES CIENTIFICOS Y TECNICOS, SINEP, PERSONAL CIVIL DE LAS FUERZAS ARMADAS, FABRICACIONES MILITARES Y LOS CONTRATADOS BAJO EL DECRETO N° 1421/02 SE ENCUENTRAN DENTRO DEL CONVENIO COLECTIVO DE TRABAJO GENERAL DE LA APN - LEY N° 24.185 - DECRETO N° 214/2006**

Ver cuadro "Ocupación por Régimen Jurídico"

CUADRO 7. PODER EJECUTIVO NACIONAL Y OTROS ENTES DEL SECTOR PÚBLICO NACIONAL NO FINANCIERO  
OCUPACIÓN POR RÉGIMEN JURÍDICO

ENERO 2015

RÉGIMEN JURÍDICO	OCUPACIÓN
LEY Nº 24.185 - CONVENIO COLECTIVO DE TRABAJO GENERAL DE LA APN <sup>(1)</sup>	133.242
LEY Nº 14.250 - CONVENCIONES COLECTIVAS DE TRABAJO <sup>(2)</sup>	36.636
LEY Nº 19.101- PERSONAL MILITAR DE LAS FUERZAS ARMADAS	83.925
LEYES Nº 18.398, 19.349, 20.416, 21.965 y otras - PERSONAL DE SEGURIDAD <sup>(3)</sup>	116.861
LEY 20744. LEY DE CONTRATO DE TRABAJO <sup>(4)</sup>	734
DECRETOS Nº 1254/2014 - CONTRATADOS Y OTROS MARCOS LEGALES <sup>(5)</sup>	8.338
LEY 22127. SISTEMA NACIONAL DE RESIDENCIAS MEDICAS	2.774
LEY 20957, 23797 Y 24489. PERSONAL DEL SERVICIO EXTERIOR	1.075
OTROS REGIMENES <sup>(6)</sup>	5.429
<b>TOTAL <sup>(7)</sup></b>	<b>389.014</b>

**NOTAS**

(1) Incluye Personal incorporado al Convenio Colectivo de Trabajo General de la Administración Pública Nacional a partir del Decreto Nº 214/2006 Anexo I y II. Incluye: Comisión Nacional de Actividades Espaciales, Consejo Nacional de Investigaciones Científicas y Técnicas, Cuerpo de Guardaparques Nacionales, Cuerpo de Administradores Gubernamentales, Embarcados de la Dirección Nacional de Construcciones Portuarias y Vías Navegables, Instituto Nacional de Tecnología Agropecuaria, Instituto Nacional de Tecnología Industrial, Orquestas, Coros y Ballets, Profesional de los Establecimientos Hospitalarios y Asistenciales e Institutos de Investigación y Producción dependientes de la Subsecretaría de Políticas de Salud y Ambiente, Sindicatura General de la Nación, Sistema Nacional de Empleo Público (SINEP), Civiles y Docentes Civiles de las Fuerzas Armadas, Investigación y Desarrollo de las Fuerzas Armadas, Comisión Nacional de Valores, Instituto Nacional de la Propiedad Industrial, Comisión Nacional de Regulación del Transporte, Comisión Nacional de Energía Atómica, Autoridad Regulatoria Nuclear, Comisión Nacional de Comunicaciones, Ente Nacional Regulador de la Electricidad, Ente Nacional Regulador del Gas, Personal civil de la Policía de Seguridad Aeroportuaria, Organismo Regulador del Sistema Nacional de Aeropuertos, Superintendencia de Riesgos de Trabajo, Instituto Nacional del Cine y Audiovisuales, Servicio Nacional de Sanidad y Calidad Agroalimentaria, Comisión Nacional de Comercio Exterior, Dirección General de Fabricaciones Militares, Agencia Nacional de Administración de Bienes del Estado, Hospital Nacional Dr. Alejandro Posadas.

(2) Incluye Personal Superior, Gerencial y Convencionado de ANSES, Dirección General Impositiva, Dirección General de Aduanas, Ente Nacional de Obras Hídricas de Saneamiento, Servicio de Transportes Navales, Dirección Nacional de Vialidad, y Talleres Gráficos.

(3) Incluye personal convocado de la Policía Federal y personal de la Policía de Seguridad Aeroportuaria.

(4) Incluye al personal del Registro Nacional de Trabajadores y Empleadores Agrarios (RENATEA), incorporado a partir del tercer trimestre de 2014 como ente autárquico en jurisdicción del Ministerio de Trabajo, Empleo y Seguridad Social, creado por el Nuevo Régimen de Trabajo Agrario, Ley Nº 26.727, modificatoria de la Ley Nº 25.191.

(5) Incluye contratados del Poder Ejecutivo Nacional y Otros Entes del Sector Publico no Financiero.

(6) Incluye Autoridades Superiores del Poder Ejecutivo Nacional, Funcionarios Fuera de Nivel, Personal Docente, Temporarios de las Fuerzas Armadas, Personal de la Administración Nacional de Aviación Civil, del INPROTUR y Personal No Docente de Universidades

CUADRO 8. PODER EJECUTIVO NACIONAL Y OTROS ENTES DEL SECTOR PÚBLICO - CONSOLIDADO  
DISTRIBUCIÓN DE LOS SALARIOS POR TRAMOS DE LOS AGENTES OCUPADOS EN EL PODER EJECUTIVO NACIONAL  
ENERO 2015

Tramos	Cargos Ocupados			Masa Salarial		
	Cantidad	Participación (%)	Acumulado (%)	Participación (%)	Acumulado (%)	Promedio
Hasta \$4.500	994	0,3	0,3	0,1	0,1	4.015
4.501-6.000	11.476	3,0	3,2	0,8	0,9	5.344
6.001-7.500	14.539	3,7	6,9	1,3	2,2	6.787
7.501-9.000	27.440	7,1	14,0	3,0	5,2	8.296
9.001-10.500	27.201	7,0	21,0	3,5	8,7	9.753
10.501-12.000	23.507	6,0	27,0	3,5	12,3	11.242
12.001-13.500	30.918	7,9	35,0	5,3	17,6	12.867
13.501-15.000	44.513	11,4	46,4	8,5	26,0	14.254
15.001-16.500	29.202	7,5	53,9	6,1	32,1	15.757
16.501-18.000	26.895	6,9	60,8	6,2	38,3	17.242
18.001-19.500	21.098	5,4	66,3	5,3	43,6	18.732
19.501-21.000	17.471	4,5	70,8	4,7	48,3	20.239
21.001-22.500	18.221	4,7	75,4	5,3	53,6	21.723
22.501-24.000	13.770	3,5	79,0	4,3	57,8	23.219
24.001-28.000	26.260	6,8	85,7	9,0	66,9	25.815
28.001-32.000	15.779	4,1	89,8	6,3	73,1	29.919
32.001-36.000	10.662	2,7	92,5	4,8	78,0	33.884
36.001-40.000	5.383	1,4	93,9	2,7	80,7	37.800
40.001-44.000	3.101	0,8	94,7	1,7	82,4	41.906
44.001-48.000	3.118	0,8	95,5	1,9	84,3	46.025
Mayor a \$48.001	17.466	4,5	100,0	15,7	100,0	67.472
<b>Total</b>	<b>389.014</b>	<b>100,0</b>		<b>100,0</b>		<b>19.301</b>

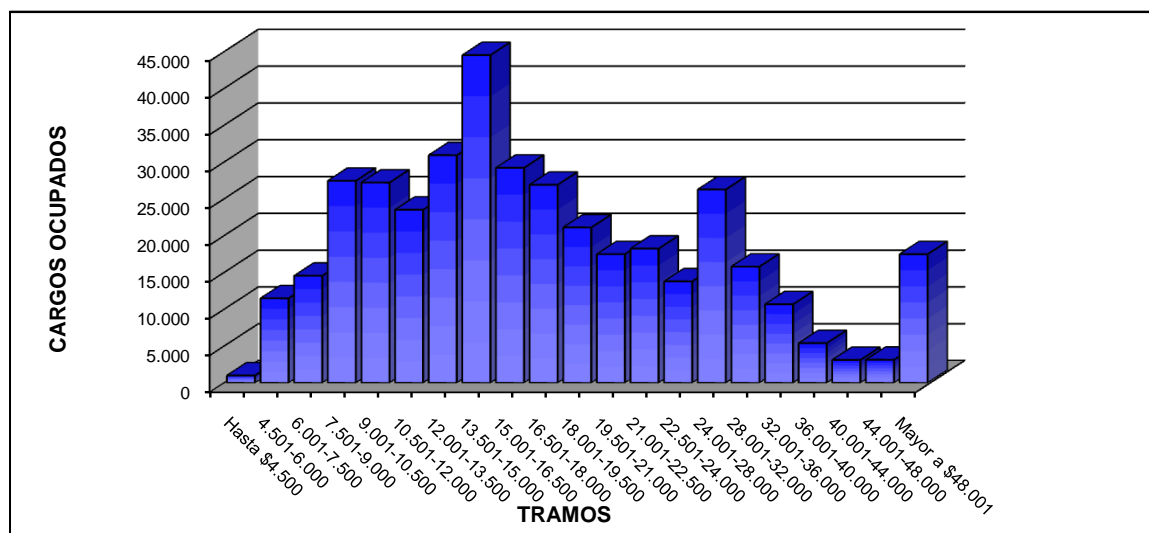

**Nota Metodológica**

A partir del 3º trimestre de 2014 se realiza una modificación en la metodología con la que se elaboran estos tramos. La adecuación incluye una modificación en los intervalos consistente en tramos con amplitud de \$1.500 hasta el ingreso de \$24.000; y a partir de dicho importe, tramos de \$4.000 hasta el ingresos de \$48.000 desde donde se agrupan el resto de los ingresos.

El tramo "hasta \$4.500" incluye casos con salarios al 50%, personal docente y "Médicos Residentes" del Ministerio de Salud.

La ocupación no incluye 1259 licencias sin goce de haberes.

Se incluyen los contratos bajo los regímenes de los Decretos N° 1254/2014 y N° 1421/2002.



CUADRO 9. LEY N° 24.185 - DECRETO N° 214/2006 - CONVENIO COLECTIVO DE TRABAJO GENERAL  
DE LA ADMINISTRACIÓN PÚBLICA NACIONAL -  
DISTRIBUCIÓN DE LOS SALARIOS POR TRAMOS DE LA OCUPACIÓN  
ENERO 2015

Tramos	Ocupación			Masa Salarial		
	Cantidad	Participación (%)	Acumulado (%)	Participación (%)	Acumulado (%)	Promedio
Hasta \$4.500	51	0,0	0,0	0,0	0,0	3.713
4.501-6.000	2.599	2,0	2,0	0,7	0,7	5.318
6.001-7.500	8.930	6,7	8,7	2,9	3,5	6.745
7.501-9.000	16.233	12,2	20,9	6,4	10,0	8.311
9.001-10.500	13.479	10,1	31,0	6,3	16,3	9.748
10.501-12.000	11.240	8,4	39,4	6,0	22,3	11.229
12.001-13.500	10.054	7,5	47,0	6,2	28,5	12.799
13.501-15.000	10.408	7,8	54,8	7,1	35,6	14.269
15.001-16.500	9.105	6,8	61,6	6,9	42,4	15.747
16.501-18.000	11.067	8,3	69,9	9,1	51,6	17.277
18.001-19.500	7.888	5,9	75,8	7,1	58,6	18.741
19.501-21.000	7.452	5,6	81,4	7,2	65,8	20.239
21.001-22.500	5.066	3,8	85,2	5,2	71,1	21.670
22.501-24.000	3.946	3,0	88,2	4,4	75,5	23.215
24.001-28.000	6.271	4,7	92,9	7,7	83,2	25.700
28.001-32.000	3.259	2,4	95,4	4,6	87,8	29.808
32.001-36.000	2.390	1,8	97,1	3,9	91,7	33.904
36.001-40.000	1.274	1,0	98,1	2,3	94,0	37.858
40.001-44.000	628	0,5	98,6	1,3	95,2	41.827
44.001-48.000	770	0,6	99,2	1,7	96,9	46.122
Mayor a \$48.001	1.132	0,8	100,0	3,1	100,0	56.727
<b>Total</b>	<b>133.242</b>	<b>100,0</b>		<b>100,0</b>		<b>15.702</b>

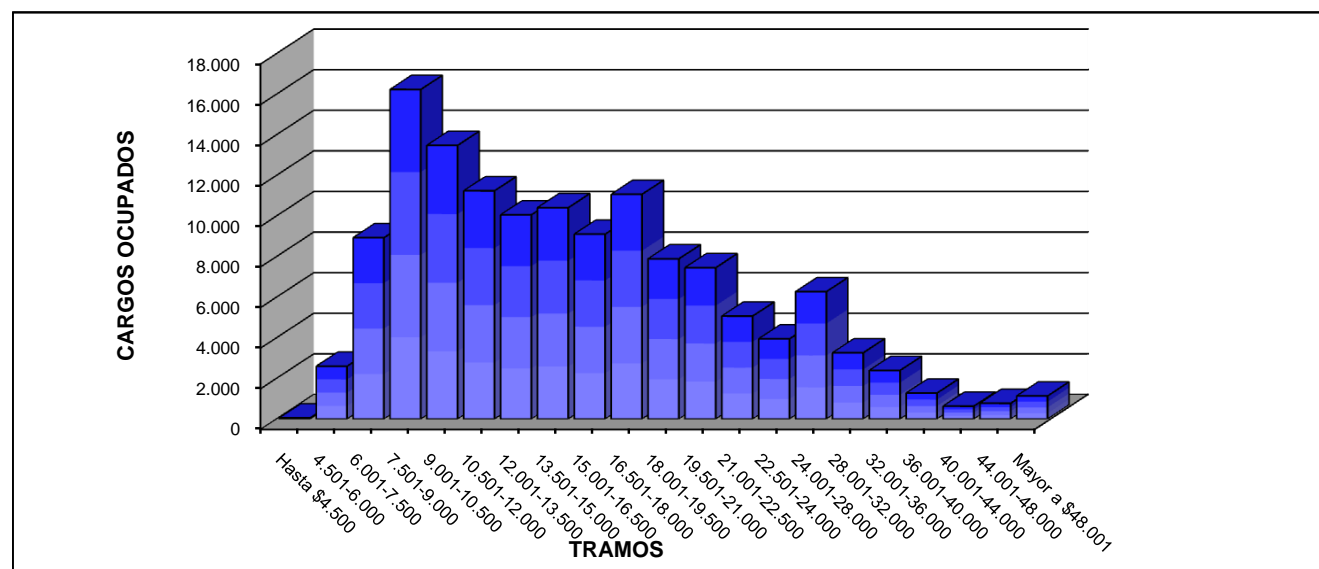

**Nota Metodológica**

A partir del 3° trimestre de 2014 se realiza una modificación en la metodología con la que se elaboran estos tramos. La adecuación incluye una modificación en los intervalos consistente en tramos con amplitud de \$1.500 hasta el ingreso de \$24.000; y a partir de dicho importe, tramos de \$4.000 hasta el ingresos de \$48.000 desde donde se agrupan el resto de los ingresos.

El tramo "hasta \$4500" incluye casos con salarios al 50% y personal docente civil de las FF.AA.

No incluye 903 licencias sin goce de haberes.

CUADRO 10. PODER EJECUTIVO NACIONAL Y OTROS ENTES DEL SECTOR PÚBLICO NO FINANCIERO  
OCUPACIÓN POR AGRUPAMIENTOS ESCALAFONARIOS HOMOGÉNEOS CLASIFICADOS SEGÚN MODALIDAD DE EMPLEO Y SEXO  
ENERO 2015

AGRUPAMIENTO	CARGOS OCUPADOS						
	TOTAL	PERMANENTE		TRANSITORIO		CONTRATADO	
		FEMENINO	MASCULINO	FEMENINO	MASCULINO	FEMENINO	MASCULINO
ORGANISMOS REGULADORES <sup>(1)</sup> incluidos dentro del CCT Decreto N° 214/2006	1.342	598	740	2	2		
CONTRATADOS <sup>(2)</sup>	69.389					33.952	35.437
LEY N° 14.250 - CONVENCIONES COLECTIVAS DE TRABAJO <sup>(3)</sup>	36.636	13.201	15.103	4.691	3.641		
ESCALAFONES CIENTÍFICOS Y TÉCNICOS <sup>(4)</sup> incluidos dentro del CCT Decreto N° 214/2006	22.889	8.528	11.408	1.151	1.802		
SINEP (DEC. 2098/08) incluidos dentro del CCT Decreto N° 214/2006 <sup>(5)</sup>	21.844	10.812	10.178	452	402		
MILITAR Y DE SEGURIDAD	200.708	37.165	162.101	188	1.254		
CIVIL DE LAS FUERZAS ARMADAS incluidos dentro del CCT Decreto N° 214/2006	20.319	9.606	9.319	799	595		
RESTO DE ESCALAFONES <sup>(6)</sup>	15.887	7.462	7.778	361	286		
<b>TOTAL <sup>(7)</sup></b>	<b>389.014</b>	<b>87.372</b>	<b>216.627</b>	<b>7.644</b>	<b>7.982</b>	<b>33.952</b>	<b>35.437</b>

NOTAS:

(1) Incluye personal de: Ente Nacional Regulador de la Electricidad, Ente Nacional Regulador del Gas, Autoridad Regulatoria Nuclear, Comisión de Regulación del Transporte, Superintendencia de Aseguradoras de Riesgo del Trabajo, Comisión Nacional de Comunicaciones, Organismo Regulador de Seguridad de Presas, Comisión Nacional de Valores y Organismo Regulador del Sistema Nacional de Aeropuertos.

(2) Se incluyen los contratos correspondientes al Poder Ejecutivo Nacional y a Otros Entes del Sector Público Nacional No Financiero.

(3) Alcanza al Personal Convencionado bajo la Ley N° 14.250 y similares. Incluye personal de: Talleres Gráficos, Administración Federal de Ingresos Públicos, Dirección Nacional de Vialidad, Ente Nacional de Obras Hídricas de Saneamiento, ANSES y Servicios de Transportes Navales.

(4) Incluye personal de los escalafones científicos y técnicos dentro de los Organismos tales como: Comisión Nacional de Energía Atómica, CONICET, INTA, INTI, SENASA, entre otros. Comprendidos dentro del CCT Decreto N° 214/2006

(5) El Sistema Nacional de Empleo Público (SINEP) revisa, adecua y modifica el Sistema Nacional de la Profesión Administrativa (SINAPA) a partir del Decreto N° 2098/2008 con vigencia desde el 1° de Diciembre de 2008.

(6) Incluye: Autoridades Superiores del Poder Ejecutivo, Funcionarios Fuera de Nivel, Personal de Administradores Gubernamentales, Personal de Fabricaciones Militares, Personal del Servicio Exterior y Sindicatura General de la Nación, Personal del Hospital Nacional Dr. Manuel Alejandro Posadas, Personal Civil de la Policía de Seguridad Aeroportuaria, Personal del INCAA, entre otros.

(7) No incluye 1259 licencias sin goce de haberes.

Ver cuadro "Ocupación por Régimen Jurídico"

CUADRO 11. PODER EJECUTIVO NACIONAL Y OTROS ENTES DEL SECTOR PÚBLICO NO FINANCIERO - CONSOLIDADO  
DISTRIBUCIÓN DE LOS SALARIOS POR TRAMOS DE LA OCUPACIÓN CLASIFICADA SEGÚN MODALIDAD DE EMPLEO  
ENERO 2015

TRAMO	TOTAL EMPLEO	MODALIDAD DE EMPLEO											
		PERMANENTE				TRANSITORIO				CONTRATADO			
		CARGOS OCUPADOS	SALARIO PROMEDIO	PARTICIPACIÓN (%)	ACUMULADO (%)	CARGOS OCUPADOS	SALARIO PROMEDIO	PARTICIPACIÓN (%)	ACUMULADO (%)	CARGOS OCUPADOS	SALARIO PROMEDIO	PARTICIPACIÓN (%)	ACUMULADO (%)
Hasta \$4.500	994	843	4.149	0,3	0,3	75	2.799	0,5	0,5	76	3.730	0,1	0,1
4.501-6.000	11.476	9.895	5.375	3,3	3,5	960	5.240	6,1	6,6	621	4.997	0,9	1,0
6.001-7.500	14.539	8.083	6.888	2,7	6,2	766	6.780	4,9	11,5	5.690	6.646	8,2	9,2
7.501-9.000	27.440	14.439	8.283	4,7	10,9	610	8.271	3,9	15,4	12.391	8.313	17,9	27,1
9.001-10.500	27.201	15.888	9.746	5,2	16,2	395	9.864	2,5	18,0	10.918	9.760	15,7	42,8
10.501-12.000	23.507	15.615	11.269	5,1	21,3	628	11.258	4,0	22,0	7.264	11.184	10,5	53,3
12.001-13.500	30.918	24.775	12.896	8,1	29,5	592	12.759	3,8	25,8	5.551	12.747	8,0	61,3
13.501-15.000	44.513	38.789	14.245	12,8	42,2	334	14.292	2,1	27,9	5.390	14.311	7,8	69,0
15.001-16.500	29.202	24.077	15.760	7,9	50,1	530	15.755	3,4	31,3	4.595	15.738	6,6	75,7
16.501-18.000	26.895	21.628	17.238	7,1	57,2	598	17.228	3,8	35,1	4.669	17.262	6,7	82,4
18.001-19.500	21.098	17.502	18.730	5,8	63,0	636	18.805	4,1	39,2	2.960	18.726	4,3	86,6
19.501-21.000	17.471	13.842	20.234	4,6	67,6	904	20.280	5,8	45,0	2.725	20.246	3,9	90,6
21.001-22.500	18.221	13.311	21.745	4,4	71,9	2.899	21.660	18,6	63,5	2.011	21.674	2,9	93,5
22.501-24.000	13.770	10.871	23.235	3,6	75,5	1.664	23.167	10,6	74,2	1.235	23.143	1,8	95,3
24.001-28.000	26.260	22.309	25.838	7,3	82,9	2.093	25.750	13,4	87,6	1.858	25.602	2,7	97,9
28.001-32.000	15.779	14.147	29.921	4,7	87,5	926	29.871	5,9	93,5	706	29.937	1,0	98,9
32.001-36.000	10.662	9.790	33.904	3,2	90,7	523	33.637	3,3	96,8	349	33.666	0,5	99,5
36.001-40.000	5.383	5.007	37.802	1,6	92,4	195	37.863	1,2	98,1	181	37.684	0,3	99,7
40.001-44.000	3.101	2.975	41.914	1,0	93,4	76	41.742	0,5	98,6	50	41.670	0,1	99,8
44.001-48.000	3.118	2.986	46.039	1,0	94,3	60	45.602	0,4	99,0	72	45.819	0,1	99,9
Mayor a \$48.001	17.466	17.227	67.199	5,7	100,0	162	101.904	1,0	100,0	77	56.288	0,1	100,0
<b>Total</b>	<b>389.014</b>	<b>303.999</b>	<b>20.651</b>	<b>100,0</b>		<b>15.626</b>	<b>20.351</b>	<b>100,0</b>		<b>69.389</b>	<b>13.151</b>	<b>100,0</b>	

A partir del 3º trimestre de 2014 se realiza una modificación en la metodología con la que se elaboran estos tramos. La adecuación incluye una modificación en los intervalos consistente en tramos con amplitud de \$1.500 hasta el ingreso de \$24.000; y a partir de dicho importe, tramos de \$4.000 hasta el ingresos de \$48.000 desde donde se agrupan el resto de los ingresos.

El tramo "hasta \$4.500" incluye casos con salarios al 50%, personal docente y "Médicos Residentes" del Ministerio de Salud.

\* No incluye 1259 licencias sin goce de haberes

CUADRO 12. PODER EJECUTIVO NACIONAL Y OTROS ENTES DEL SECTOR PÚBLICO NO FINANCIERO - CONSOLIDADO  
DISTRIBUCIÓN DE LOS SALARIOS POR TRAMOS DE LA OCUPACIÓN CLASIFICADA POR SEXO  
ENERO 2015

Tramos	SEXO					
	Femenino			Masculino		
	Cargos ocupados	Participación por sexo en cada tramo (%)	Salario Promedio	Cargos ocupados	Participación por sexo en cada tramo (%)	Salario Promedio
Hasta \$4.500	580	58,4	4.173	414	41,6	3.793
4.501-6.000	4.493	39,2	5.288	6.983	60,8	5.379
6.001-7.500	5.564	38,3	6.776	8.975	61,7	6.794
7.501-9.000	10.708	39,0	8.313	16.732	61,0	8.285
9.001-10.500	9.886	36,3	9.754	17.315	63,7	9.753
10.501-12.000	8.732	37,1	11.245	14.775	62,9	11.240
12.001-13.500	11.111	35,9	12.876	19.807	64,1	12.862
13.501-15.000	14.071	31,6	14.232	30.442	68,4	14.264
15.001-16.500	8.640	29,6	15.751	20.562	70,4	15.759
16.501-18.000	8.794	32,7	17.259	18.101	67,3	17.233
18.001-19.500	6.770	32,1	18.728	14.328	67,9	18.734
19.501-21.000	6.068	34,7	20.259	11.403	65,3	20.228
21.001-22.500	6.052	33,2	21.676	12.169	66,8	21.747
22.501-24.000	3.892	28,3	23.200	9.878	71,7	23.226
24.001-28.000	6.770	25,8	25.748	19.490	74,2	25.838
28.001-32.000	3.857	24,4	29.917	11.922	75,6	29.919
32.001-36.000	2.501	23,5	33.868	8.161	76,5	33.888
36.001-40.000	1.331	24,7	37.859	4.052	75,3	37.781
40.001-44.000	791	25,5	41.945	2.310	74,5	41.892
44.001-48.000	1.040	33,4	46.138	2.078	66,6	45.969
Mayor a \$48.001	7.317	41,9	65.778	10.149	58,1	68.694
<b>Total</b>	<b>128.968</b>	<b>33,2</b>	<b>18.897</b>	<b>260.046</b>	<b>66,8</b>	<b>19.501</b>

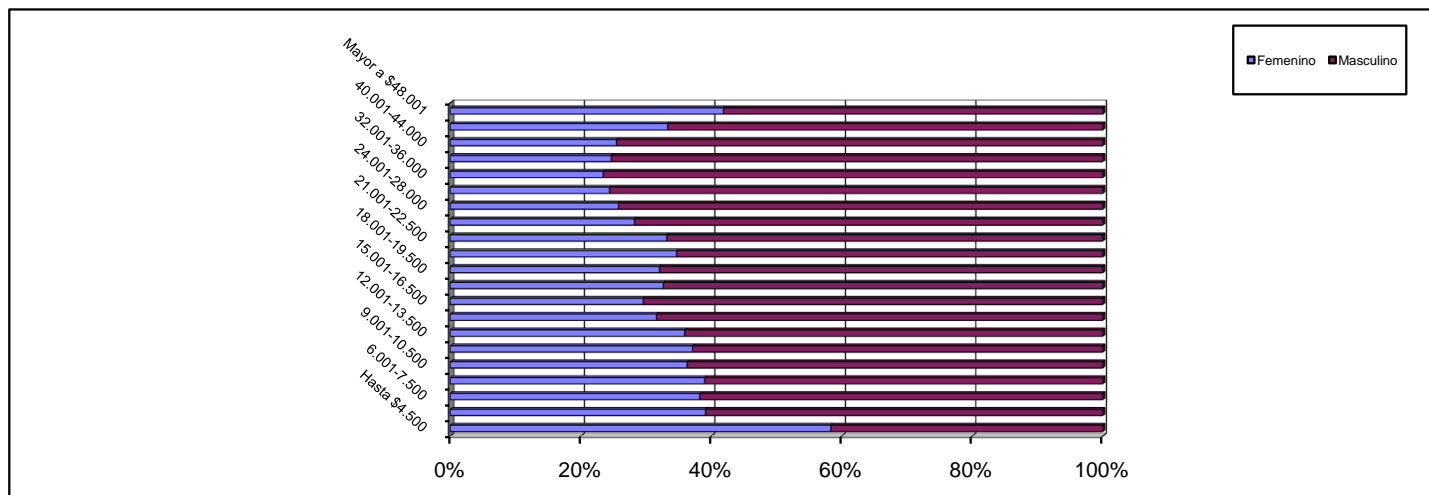

**Nota Metodológica:**

A partir del 3º trimestre de 2014 se realiza una modificación en la metodología con la que se elaboran estos tramos. La adecuación incluye una modificación en los intervalos consistente en tramos con amplitud de \$1.500 hasta el ingreso de \$24.000; y a partir de dicho importe, tramos de \$4.000 hasta el ingresos de \$48.000 desde donde se agrupan el resto de los ingresos.

El tramo "hasta \$4.500" incluye casos con salarios al 50%, personal docente y "Médicos Residentes" del Ministerio de Salud.

No incluye 1259 licencias sin goce de haberes.

CUADRO 13. PODER EJECUTIVO NACIONAL - ESCALAFONES DE ORGANISMOS REGULADORES  
DISTRIBUCIÓN DE LOS SALARIOS POR TRAMOS DE LOS AGENTES OCUPADOS CLASIFICADOS POR SEXO  
ENERO 2015

Tramos	Salario promedio	SEXO				Participación por sexo en cada tramo (%)	
		Femenino		Masculino		Femenino	Masculino
		Cargos ocupados	Participación por tramo (%)	Cargos ocupados	Participación por tramo (%)		
4.501-6.000	4.716	1	0,2	2	0,27	33,3	66,7
6.001-7.500	6.936	4	0,7	2	0,27	66,7	33,3
7.501-9.000	8.257	7	1,2	8	1,08	46,7	53,3
9.001-10.500	9.798	18	3,0	14	1,89	56,3	43,8
10.501-12.000	11.342	25	4,2	18	2,43	58,1	41,9
12.001-13.500	13.058	30	5,0	24	3,23	55,6	44,4
13.501-15.000	14.136	32	5,3	23	3,10	58,2	41,8
15.001-16.500	15.994	26	4,3	27	3,64	49,1	50,9
16.501-18.000	17.457	43	7,2	52	7,01	45,3	54,7
18.001-19.500	18.775	18	3,0	14	1,89	56,3	43,8
19.501-21.000	20.179	45	7,5	33	4,45	57,7	42,3
21.001-22.500	21.913	38	6,3	49	6,60	43,7	56,3
22.501-24.000	23.250	25	4,2	26	3,50	49,0	51,0
24.001-28.000	26.217	63	10,5	70	9,43	47,4	52,6
28.001-32.000	29.983	74	12,3	75	10,11	49,7	50,3
32.001-36.000	33.914	46	7,7	74	9,97	38,3	61,7
36.001-40.000	37.665	23	3,8	42	5,66	35,4	64,6
40.001-44.000	41.970	26	4,3	26	3,50	50,0	50,0
44.001-48.000	45.888	9	1,5	37	4,99	19,6	80,4
Mayor a \$48.001	61.037	47	7,8	126	16,98	27,2	72,8
<b>Total</b>	<b>29.479</b>	<b>600</b>	<b>100,0</b>	<b>742</b>	<b>100,0</b>	<b>44,7</b>	<b>55,3</b>

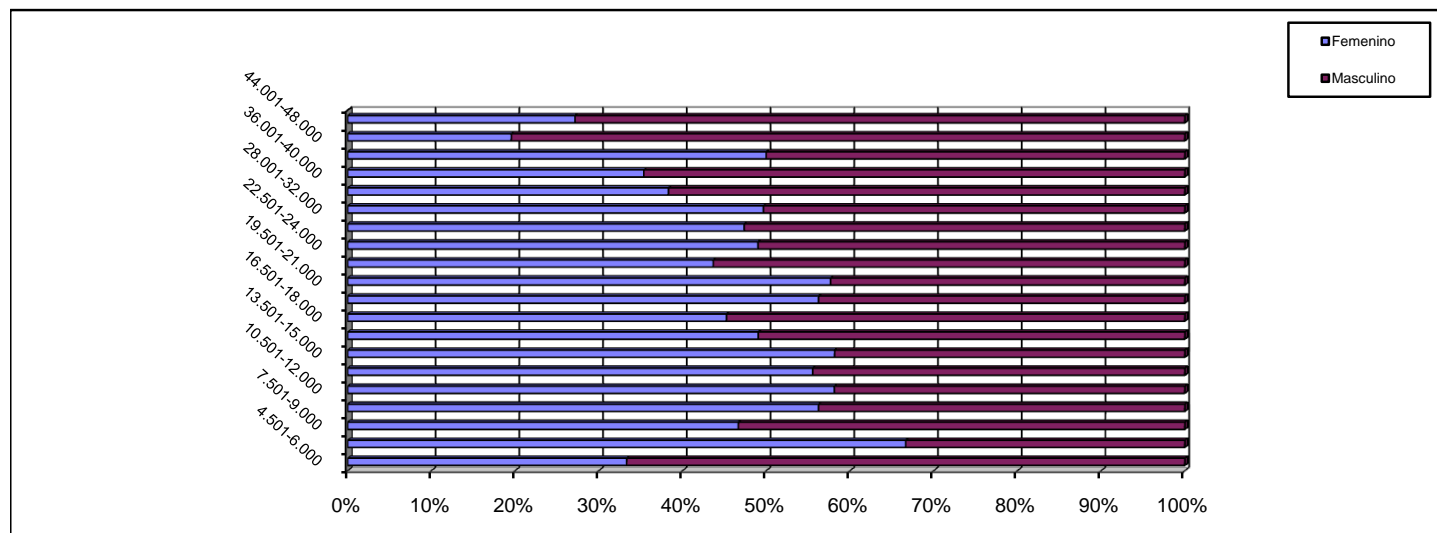

**Nota Metodológica:**

A partir del 3º trimestre de 2014 se realiza una modificación en la metodología con la que se elaboran estos tramos. La adecuación incluye una modificación en los intervalos consistente en tramos con amplitud de \$1.500 hasta el ingreso de \$24.000; y a partir de dicho importe, tramos de \$4.000 hasta el ingresos de \$48.000 desde donde se agrupan el resto de los ingresos.

No incluye 2 licencia sin goce de haberes.

CUADRO 14. PODER EJECUTIVO NACIONAL Y OTROS ENTES DEL SECTOR PÚBLICO NO FINANCIERO LEY N° 14.250 -  
CONVENIONES COLECTIVAS DE TRABAJO  
DISTRIBUCIÓN DE LOS SALARIOS POR TRAMOS DE LOS AGENTES OCUPADOS CLASIFICADOS POR SEXO  
ENERO 2015

Tramos	Salario promedio	SEXO				Participación por sexo en cada tramo (%)	
		Femenino		Masculino		Femenino	Masculino
		Cargos ocupados	Participación por tramo (%)	Cargos ocupados	Participación por tramo (%)		
4.501-6.000	4.950	27	0,2	5	0,03	84,4	15,6
6.001-7.500	6.689	11	0,1	1	0,01	91,7	8,3
7.501-9.000	8.290	17	0,1	12	0,06	58,6	41,4
9.001-10.500	9.806	30	0,2	11	0,06	73,2	26,8
10.501-12.000	11.323	44	0,2	72	0,38	37,9	62,1
12.001-13.500	12.765	55	0,3	144	0,77	27,6	72,4
13.501-15.000	14.300	64	0,4	193	1,03	24,9	75,1
15.001-16.500	15.725	50	0,3	266	1,42	15,8	84,2
16.501-18.000	17.274	44	0,2	233	1,24	15,9	84,1
18.001-19.500	18.788	143	0,8	226	1,21	38,8	61,2
19.501-21.000	20.313	354	2,0	366	1,95	49,2	50,8
21.001-22.500	21.671	1.693	9,5	1.204	6,42	58,4	41,6
22.501-24.000	23.210	1.111	6,2	912	4,87	54,9	45,1
24.001-28.000	25.852	2.712	15,2	2.085	11,12	56,5	43,5
28.001-32.000	30.023	1.781	10,0	1.625	8,67	52,3	47,7
32.001-36.000	33.922	1.266	7,1	1.414	7,54	47,2	52,8
36.001-40.000	37.884	727	4,1	989	5,28	42,4	57,6
40.001-44.000	41.968	515	2,9	732	3,91	41,3	58,7
44.001-48.000	46.143	718	4,0	901	4,81	44,3	55,7
Mayor a \$48.001	66.031	6.530	36,5	7.353	39,23	47,0	53,0
<b>Total</b>	<b>43.001</b>	<b>17.892</b>	<b>100,0</b>	<b>18.744</b>	<b>100,0</b>	<b>48,8</b>	<b>51,2</b>

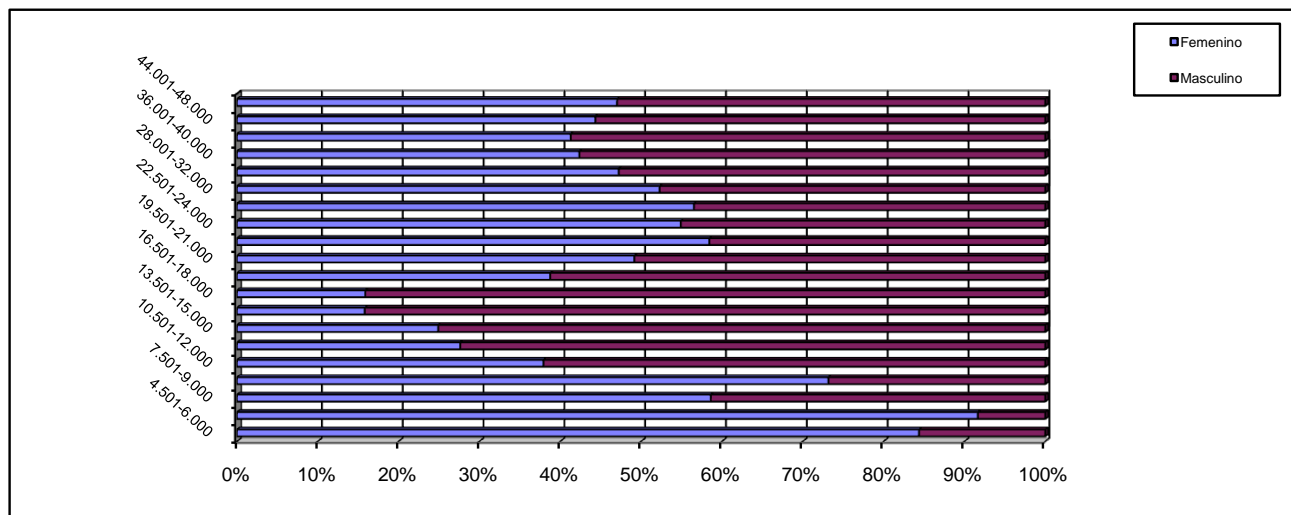

**Nota Metodológica:**

A partir del 3º trimestre de 2014 se realiza una modificación en la metodología con la que se elaboran estos tramos. La adecuación incluye una modificación en los intervalos consistente en tramos con amplitud de \$1.500 hasta el ingreso de \$24.000; y a partir de dicho importe, tramos de \$4.000 hasta el ingresos de \$48.000 desde donde se agrupan el resto de los ingresos.

No incluye 207 licencias sin goce de haberes.

CUADRO 15. PODER EJECUTIVO NACIONAL - ORGANISMOS DE CIENCIA Y TECNOLOGÍA  
DISTRIBUCIÓN DE LOS SALARIOS POR TRAMOS DE LOS AGENTES OCUPADOS CLASIFICADOS POR SEXO  
ENERO 2015

Tramos	Salario promedio	SEXO				Participación por sexo en cada tramo (%)	
		Femenino		Masculino		Femenino	Masculino
		Cargos ocupados	Participación por tramo (%)	Cargos ocupados	Participación por tramo (%)		
4.501-6.000	5.031	1	0,0	2	0,02	33,3	66,7
6.001-7.500	6.831	11	0,1	30	0,23	26,8	73,2
7.501-9.000	8.397	15	0,2	56	0,42	21,1	78,9
9.001-10.500	9.979	85	0,9	96	0,73	47,0	53,0
10.501-12.000	11.314	407	4,2	552	4,18	42,4	57,6
12.001-13.500	12.841	478	4,9	835	6,32	36,4	63,6
13.501-15.000	14.182	420	4,3	1.033	7,82	28,9	71,1
15.001-16.500	15.748	463	4,8	812	6,15	36,3	63,7
16.501-18.000	17.310	1.643	17,0	1.539	11,65	51,6	48,4
18.001-19.500	18.744	918	9,5	1.055	7,99	46,5	53,5
19.501-21.000	20.313	1.314	13,6	1.372	10,39	48,9	51,1
21.001-22.500	21.634	843	8,7	915	6,93	48,0	52,0
22.501-24.000	23.278	793	8,2	976	7,39	44,8	55,2
24.001-28.000	25.765	1.220	12,6	1.681	12,73	42,1	57,9
28.001-32.000	29.824	598	6,2	908	6,87	39,7	60,3
32.001-36.000	33.776	259	2,7	613	4,64	29,7	70,3
36.001-40.000	37.771	122	1,3	317	2,40	27,8	72,2
40.001-44.000	41.754	33	0,3	140	1,06	19,1	80,9
44.001-48.000	46.281	19	0,2	80	0,61	19,2	80,8
Mayor a \$48.001	55.266	37	0,4	198	1,50	15,7	84,3
<b>Total</b>	<b>21.295</b>	<b>9.679</b>	<b>100,0</b>	<b>13.210</b>	<b>100,0</b>	<b>42,3</b>	<b>57,7</b>

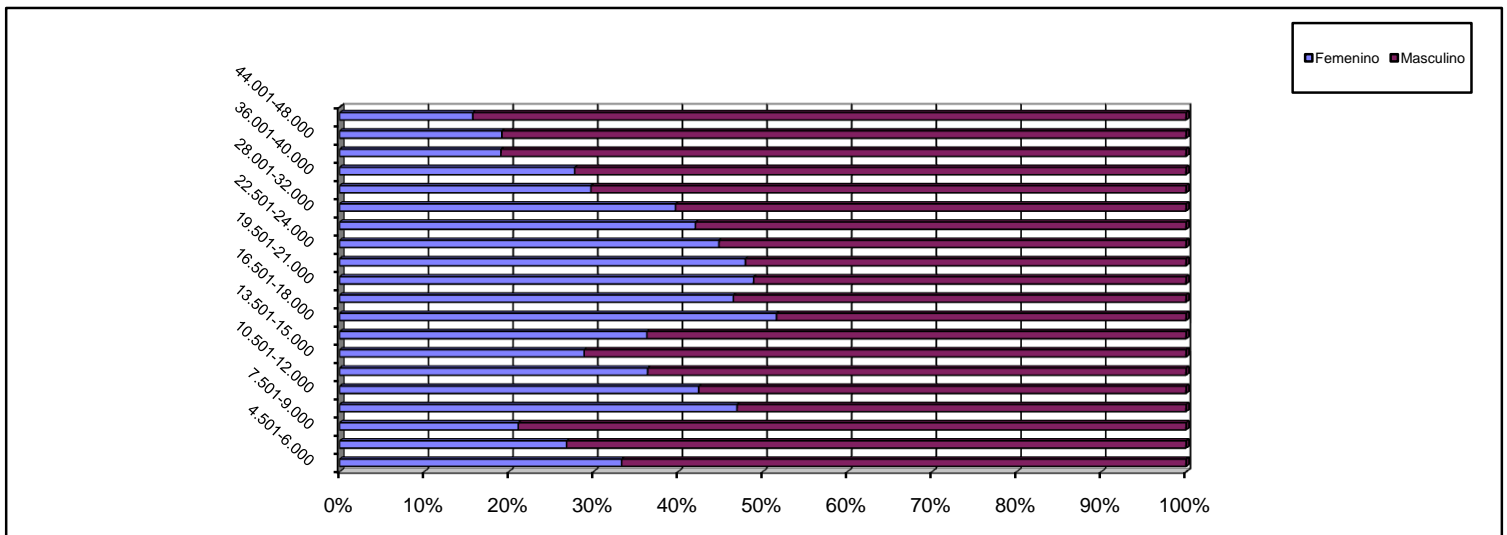

**Nota Metodológica:**

A partir del 3º trimestre de 2014 se realiza una modificación en la metodología con la que se elaboran estos tramos. La adecuación incluye una modificación en los intervalos consistente en tramos con amplitud de \$1.500 hasta el ingreso de \$24.000; y a partir de dicho importe, tramos de \$4.000 hasta el ingresos de \$48.000 desde donde se agrupan el resto de los ingresos.

No incluye 328 licencias sin goce de haberes.

CUADRO 16. PODER EJECUTIVO NACIONAL Y OTROS ENTES DEL SECTOR PÚBLICO NO FINANCIERO  
PLANTA PERMANENTE Y TRANSITORIA S.I.N.E.P. (DEC. 2098/08)  
DISTRIBUCIÓN DE LOS SALARIOS POR TRAMOS DE LOS AGENTES OCUPADOS CLASIFICADOS POR SEXO  
ENERO 2015

Tramos	Salario promedio	SEXO				Participación por sexo en cada tramo (%)	
		Femenino		Masculino		Femenino	Masculino
		Cargos ocupados	Participación por tramo (%)	Cargos ocupados	Participación por tramo (%)		
4.501-6.000	5.840	140	1,2	149	1,41	48,4	51,6
6.001-7.500	7.262	531	4,7	530	5,01	50,0	50,0
7.501-9.000	8.456	919	8,2	897	8,48	50,6	49,4
9.001-10.500	9.768	558	5,0	666	6,29	45,6	54,4
10.501-12.000	11.280	1.365	12,1	1.146	10,83	54,4	45,6
12.001-13.500	12.863	1.112	9,9	925	8,74	54,6	45,4
13.501-15.000	14.239	1.177	10,4	813	7,68	59,1	40,9
15.001-16.500	15.790	999	8,9	782	7,39	56,1	43,9
16.501-18.000	17.271	822	7,3	650	6,14	55,8	44,2
18.001-19.500	18.778	717	6,4	611	5,78	54,0	46,0
19.501-21.000	20.244	550	4,9	415	3,92	57,0	43,0
21.001-22.500	21.636	434	3,9	337	3,19	56,3	43,7
22.501-24.000	23.171	222	2,0	264	2,50	45,7	54,3
24.001-28.000	25.657	410	3,6	500	4,73	45,1	54,9
28.001-32.000	29.756	317	2,8	356	3,36	47,1	52,9
32.001-36.000	34.105	372	3,3	533	5,04	41,1	58,9
36.001-40.000	37.915	166	1,5	271	2,56	38,0	62,0
40.001-44.000	41.872	104	0,9	176	1,66	37,1	62,9
44.001-48.000	46.220	195	1,7	325	3,07	37,5	62,5
Mayor a \$48.001	53.930	154	1,4	234	2,21	39,7	60,3
<b>Total</b>	<b>17.992</b>	<b>11.264</b>	<b>100,0</b>	<b>10.580</b>	<b>100,0</b>	<b>51,6</b>	<b>48,4</b>

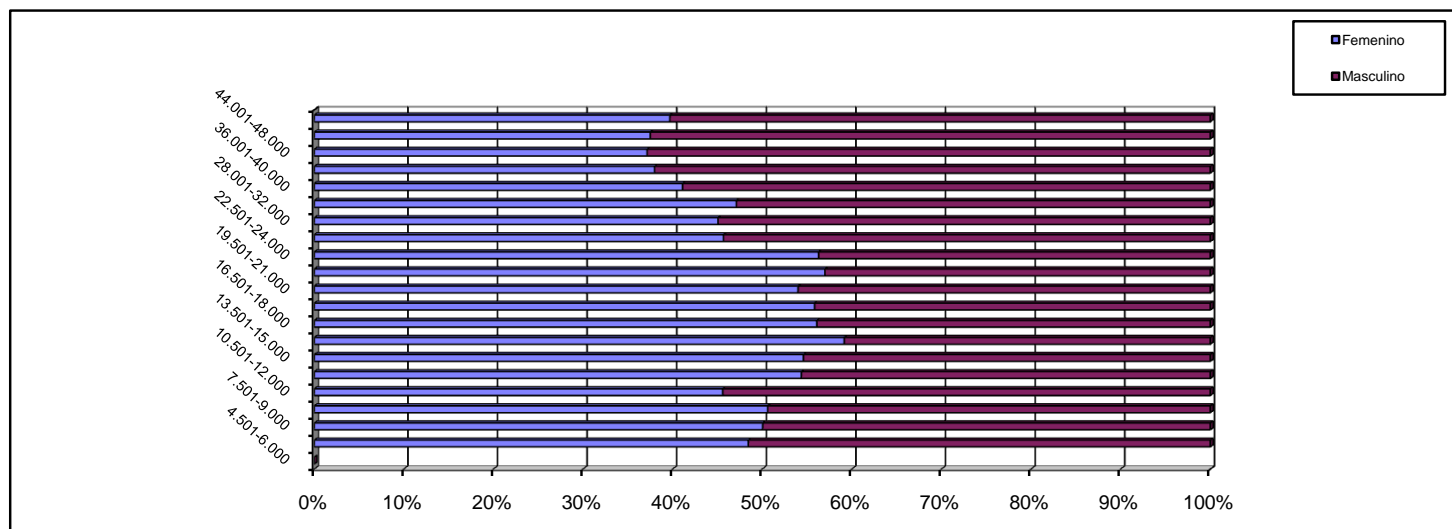

**Nota Metodológica:**

A partir del 3º trimestre de 2014 se realiza una modificación en la metodología con la que se elaboran estos tramos. La adecuación incluye una modificación en los intervalos consistente en tramos con amplitud de \$1.500 hasta el ingreso de \$24.000; y a partir de dicho importe, tramos de \$4.000 hasta el ingresos de \$48.000 desde donde se agrupan el resto de los ingresos.

No incluye 206 licencias sin goce de haberes.



CUADRO 17. PODER EJECUTIVO NACIONAL - LEY 24.185 - CONVENIO COLECTIVO DE TRABAJO GENERAL DE LA APN  
DISTRIBUCIÓN DE LOS SALARIOS POR TRAMOS DE LOS AGENTES OCUPADOS CLASIFICADOS POR SEXO  
ENERO 2015

Tramos	Salario promedio	SEXO				Participación por sexo en cada tramo (%)	
		Femenino		Masculino		Femenino	Masculino
		Cargos ocupados	Participación por tramo (%)	Cargos ocupados	Participación por tramo (%)		
Hasta \$4.500	3.713	27	0,0	24	0,04	52,9	47,1
4.501-6.000	5.318	1.452	2,2	1147	1,70	55,9	44,1
6.001-7.500	6.745	4.189	6,4	4741	7,03	46,9	53,1
7.501-9.000	8.311	8.145	12,4	8088	11,99	50,2	49,8
9.001-10.500	9.748	6.795	10,3	6684	9,91	50,4	49,6
10.501-12.000	11.229	5.825	8,9	5415	8,03	51,8	48,2
12.001-13.500	12.799	5.069	7,7	4985	7,39	50,4	49,6
13.501-15.000	14.269	5.319	8,1	5089	7,54	51,1	48,9
15.001-16.500	15.747	4.691	7,1	4414	6,54	51,5	48,5
16.501-18.000	17.277	5.866	8,9	5201	7,71	53,0	47,0
18.001-19.500	18.741	3.960	6,0	3928	5,82	50,2	49,8
19.501-21.000	20.239	3.819	5,8	3633	5,38	51,2	48,8
21.001-22.500	21.670	2.541	3,9	2525	3,74	50,2	49,8
22.501-24.000	23.215	1.807	2,7	2139	3,17	45,8	54,2
24.001-28.000	25.700	2.690	4,1	3581	5,31	42,9	57,1
28.001-32.000	29.808	1.385	2,1	1874	2,78	42,5	57,5
32.001-36.000	33.904	879	1,3	1511	2,24	36,8	63,2
36.001-40.000	37.858	460	0,7	814	1,21	36,1	63,9
40.001-44.000	41.827	218	0,3	410	0,61	34,7	65,3
44.001-48.000	46.122	276	0,4	494	0,73	35,8	64,2
Mayor a \$48.001	56.727	363	0,6	769	1,14	32,1	67,9
<b>Total</b>	<b>15.702</b>	<b>65.776</b>	<b>100,0</b>	<b>67.466</b>	<b>100,0</b>	<b>49,4</b>	<b>50,6</b>

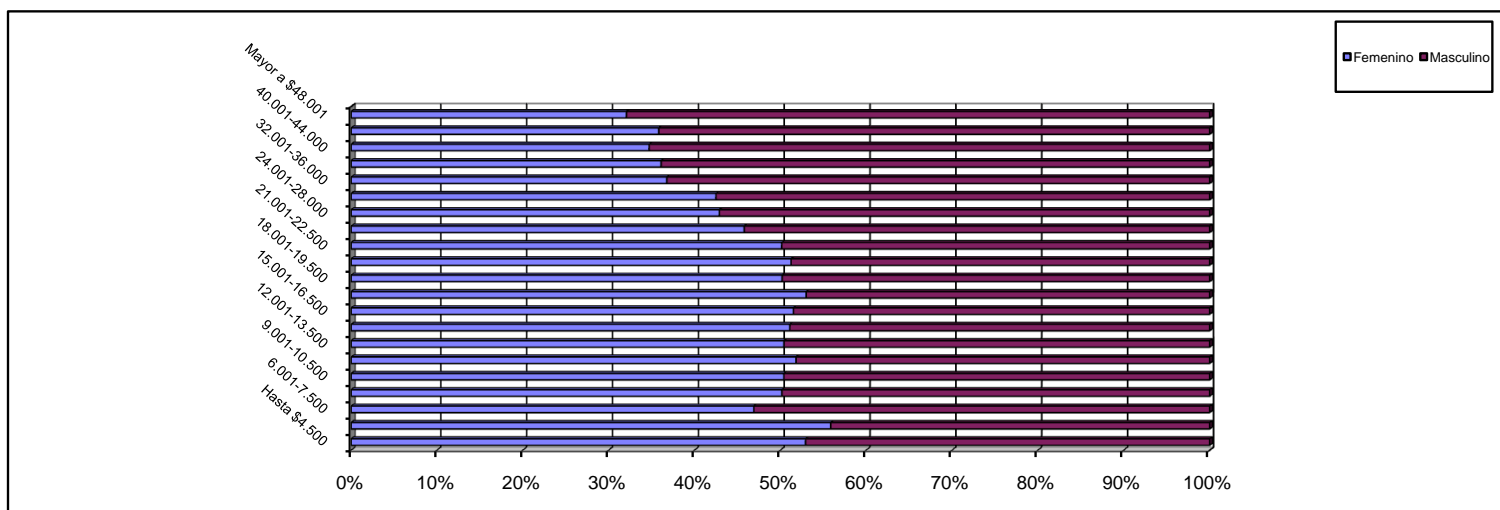

**Nota Metodológica:**

A partir del 3º trimestre de 2014 se realiza una modificación en la metodología con la que se elaboran estos tramos. La adecuación incluye una modificación en los intervalos consistente en tramos con amplitud de \$1.500 hasta el ingreso de \$24.000; y a partir de dicho importe, tramos de \$4.000 hasta el ingresos de \$48.000 desde donde se agrupan el resto de los ingresos.

El tramo "hasta \$4.500" incluye casos con salarios al 50% y personal docente civil de las Fuerzas Armadas.

No incluye 903 licencias sin goce de haberes.

CUADRO 18. PODER EJECUTIVO NACIONAL Y OTROS ENTES DEL SECTOR PÚBLICO NO FINANCIERO  
PLANTA PERMANENTE, TRANSITORIA Y PERSONAL CONTRATADO S.I.N.E.P. (DEC. 2098/08)  
DISTRIBUCIÓN DE LOS SALARIOS POR TRAMOS DE LOS AGENTES OCUPADOS CLASIFICADOS POR SEXO  
ENERO 2015

Tramos	Salario promedio	SEXO				Participación por sexo en cada tramo (%)	
		Femenino		Masculino		Femenino	Masculino
		Cargos ocupados	Participación por tramo (%)	Cargos ocupados	Participación por tramo (%)		
4.501-6.000	5.610	226	0,6	189	0,56	54,5	45,5
6.001-7.500	6.734	2.735	7,4	3.561	10,60	43,4	56,6
7.501-9.000	8.328	6.272	16,9	6.117	18,22	50,6	49,4
9.001-10.500	9.755	5.006	13,5	4.748	14,14	51,3	48,7
10.501-12.000	11.211	3.991	10,8	3.340	9,95	54,4	45,6
12.001-13.500	12.783	3.107	8,4	2.532	7,54	55,1	44,9
13.501-15.000	14.357	3.184	8,6	2.232	6,65	58,8	41,2
15.001-16.500	15.762	2.849	7,7	2.122	6,32	57,3	42,7
16.501-18.000	17.208	2.688	7,3	1.969	5,86	57,7	42,3
18.001-19.500	18.758	1.779	4,8	1.381	4,11	56,3	43,7
19.501-21.000	20.196	1.343	3,6	1.005	2,99	57,2	42,8
21.001-22.500	21.649	906	2,4	700	2,08	56,4	43,6
22.501-24.000	23.113	590	1,6	605	1,80	49,4	50,6
24.001-28.000	25.583	865	2,3	992	2,95	46,6	53,4
28.001-32.000	29.810	436	1,2	483	1,44	47,4	52,6
32.001-36.000	34.085	402	1,1	575	1,71	41,1	58,9
36.001-40.000	37.899	181	0,5	288	0,86	38,6	61,4
40.001-44.000	41.855	106	0,3	178	0,53	37,3	62,7
44.001-48.000	46.217	195	0,5	326	0,97	37,4	62,6
Mayor a \$48.001	54.017	159	0,4	238	0,71	40,1	59,9
<b>Total</b>	<b>13.967</b>	<b>37.020</b>	<b>100,0</b>	<b>33.581</b>	<b>100,0</b>	<b>52,4</b>	<b>47,6</b>

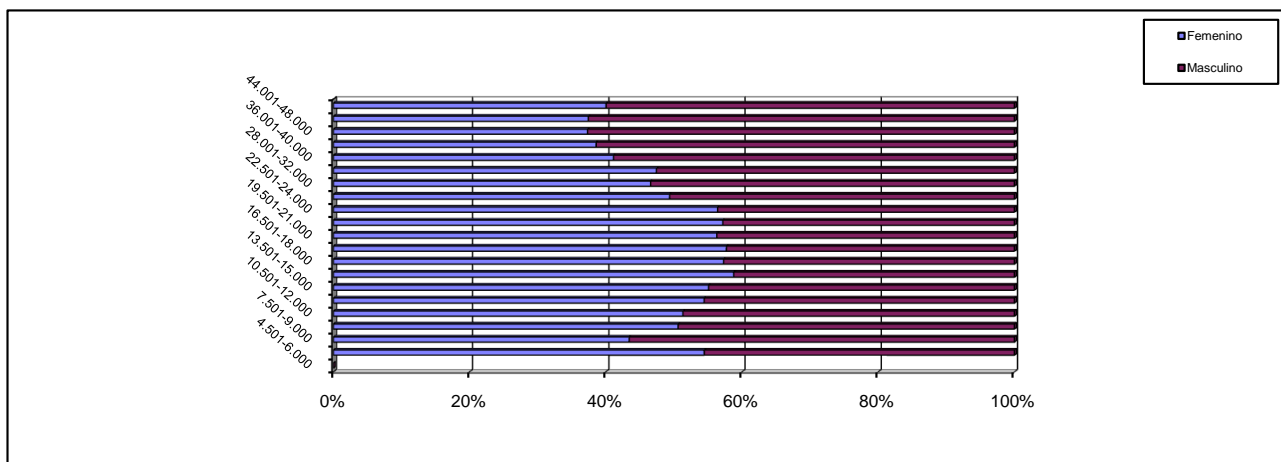

**Nota Metodológica:**

A partir del 3° trimestre de 2014 se realiza una modificación en la metodología con la que se elaboran estos tramos. La adecuación incluye una modificación en los intervalos consistente en tramos con amplitud de \$1.500 hasta el ingreso de \$24.000; y a partir de dicho importe, tramos de \$4.000 hasta el ingresos de \$48.000 desde donde se agrupan el resto de los ingresos.

No incluye 487 licencias sin goce de haberes.

CUADRO 19. PODER EJECUTIVO NACIONAL Y OTROS ENTES DEL SECTOR PÚBLICO NO FINANCIERO  
PERSONAL CONTRATADO  
DISTRIBUCIÓN DE LOS SALARIOS POR TRAMOS DE LOS AGENTES OCUPADOS CLASIFICADOS POR SEXO  
ENERO 2015

Tramos	Salario promedio	SEXO				Participación por sexo en cada tramo (%)	
		Femenino		Masculino		Femenino	Masculino
		Cargos ocupados	Participación por tramo (%)	Cargos ocupados	Participación por tramo (%)		
Hasta \$4.500	3.730	30	0,1	46	0,13	39,5	60,5
4.501-6.000	4.997	328	1,0	293	0,83	52,8	47,2
6.001-7.500	6.646	2.417	7,1	3.273	9,24	42,5	57,5
7.501-9.000	8.313	6.122	18,0	6.269	17,69	49,4	50,6
9.001-10.500	9.760	5.273	15,5	5.645	15,93	48,3	51,7
10.501-12.000	11.184	3.426	10,1	3.838	10,83	47,2	52,8
12.001-13.500	12.747	2.637	7,8	2.914	8,22	47,5	52,5
13.501-15.000	14.311	2.890	8,5	2.500	7,05	53,6	46,4
15.001-16.500	15.738	2.441	7,2	2.154	6,08	53,1	46,9
16.501-18.000	17.262	2.554	7,5	2.115	5,97	54,7	45,3
18.001-19.500	18.726	1.541	4,5	1.419	4,00	52,1	47,9
19.501-21.000	20.246	1.367	4,0	1.358	3,83	50,2	49,8
21.001-22.500	21.674	1.024	3,0	987	2,79	50,9	49,1
22.501-24.000	23.143	575	1,7	660	1,86	46,6	53,4
24.001-28.000	25.602	817	2,4	1.041	2,94	44,0	56,0
28.001-32.000	29.937	259	0,8	447	1,26	36,7	63,3
32.001-36.000	33.666	133	0,4	216	0,61	38,1	61,9
36.001-40.000	37.684	64	0,2	117	0,33	35,4	64,6
40.001-44.000	41.670	14	0,0	36	0,10	28,0	72,0
44.001-48.000	45.819	20	0,1	52	0,15	27,8	72,2
Mayor a \$48.001	56.288	20	0,1	57	0,16	26,0	74,0
<b>Total</b>	<b>13.151</b>	<b>33.952</b>	<b>100,0</b>	<b>35.437</b>	<b>100,0</b>	<b>48,9</b>	<b>51,1</b>

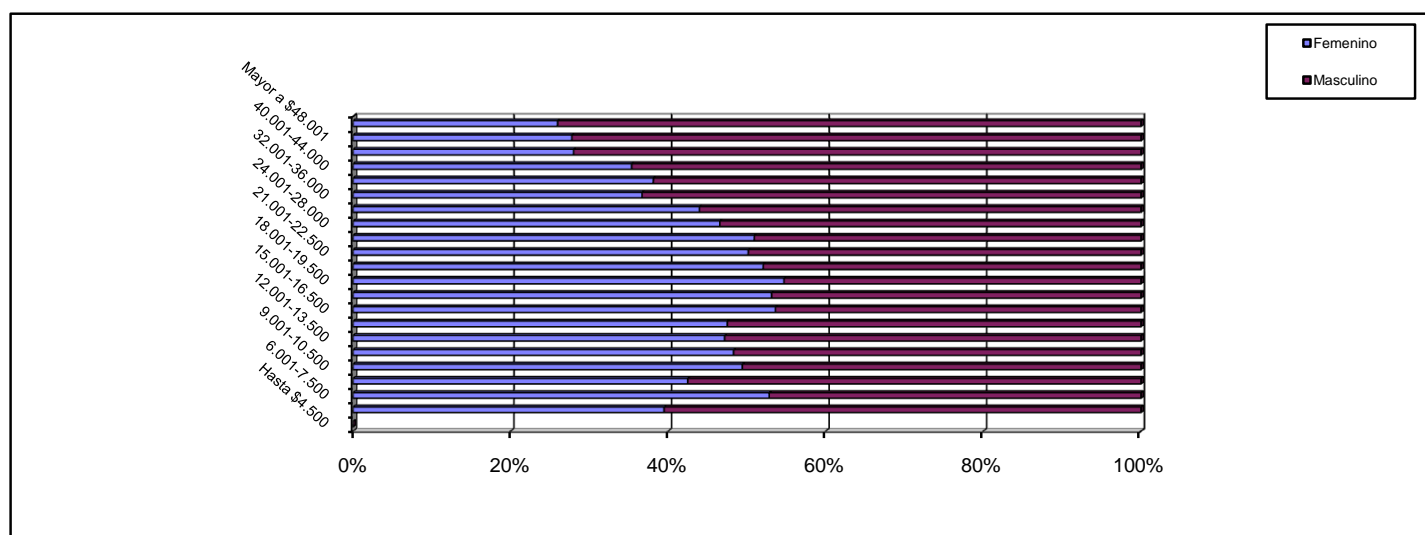

**Nota Metodológica:**

A partir del 3º trimestre de 2014 se realiza una modificación en la metodología con la que se elaboran estos tramos. La adecuación incluye una modificación en los intervalos consistente en tramos con amplitud de \$1.500 hasta el ingreso de \$24.000; y a partir de dicho importe, tramos de \$4.000 hasta el ingresos de \$48.000 desde donde se agrupan el resto de los ingresos.

El tramo "hasta \$4.500" incluye casos con salarios al 50%.

No incluye 281 licencias sin goce de haberes.