

CUADRO 1. EVOLUCION DE LA OCUPACION EN EL PODER EJECUTIVO NACIONAL - OTROS ENTES DEL SECTOR PUBLICO NO FINANCIERO - EMPRESAS Y SOCIEDADES DEL ESTADO  
PERIODO IV TRIMESTRE 2001 - IV TRIMESTRE 2014

TRIMESTRES	PODER EJECUTIVO NACIONAL			OTROS ENTES DEL SECTOR PUBLICO NO FINANCIERO			SUBTOTAL	EMPRESAS Y SOCIEDADES DEL ESTADO			TOTAL GENERAL
	PERS. PERMAN. Y TRANSITORIO	PERS. CONTRATADO	TOTAL	PERS. PERMAN. Y TRANSITORIO	PERS. CONTRATADO	TOTAL		PERS. PERMAN. Y TRANSITORIO	PERS. CONTRATADO	TOTAL	
IV- 2001 (octubre)	244.362	16.674	261.036				261.036				
I - 2002 (enero)	224.522	15.715	240.237	17.209	225	17.434	257.671				
II - 2002 (abril)	224.892	15.661	240.553	17.854	510	18.364	258.917				
III - 2002 (julio)	228.172	15.800	243.972	18.482	489	18.971	262.943				
IV- 2002 (octubre)	227.242	15.891	243.133	18.978	622	19.600	262.733				
I - 2003 (enero)	226.250	15.133	241.383	19.330	376	19.706	261.089				
II - 2003 (abril)	227.291	16.122	243.413	19.303	373	19.676	263.089				
III - 2003 (julio)	230.012	15.354	245.366	19.444	530	19.974	265.340				
IV- 2003 (octubre)	227.704	17.242	244.946	19.405	565	19.970	264.916				
I - 2004 (enero)	225.641	17.538	243.179	19.515	591	20.106	263.285				
II - 2004 (abril)	225.961	18.115	244.076	19.476	728	20.204	264.280				
III - 2004 (julio)	228.993	18.352	247.345	19.625	561	20.186	267.531				
IV - 2004 (octubre)	229.767	18.278	248.045	20.224	622	20.846	268.891				
I - 2005 (enero)	230.198	18.734	248.932	20.852	417	21.269	270.201				
II - 2005 (abril)	231.737	20.138	251.875	20.976	425	21.401	273.276				
III - 2005 (julio)	237.395	21.230	258.625	21.071	364	21.435	280.060				
IV - 2005 (octubre)	238.200	22.082	260.282	21.143	409	21.552	281.834				
I - 2006 (enero)	236.393	22.882	259.275	20.830	259	21.089	280.364	8.741	776	9.517	289.881
II - 2006 (abril)	238.652	23.676	262.328	20.820	285	21.105	283.433	8.718	810	9.528	292.961
III - 2006 (julio)	241.158	24.898	266.056	20.842	265	21.107	287.163	8.663	903	9.566	296.729
IV-2006 (octubre)	239.505	26.441	265.946	20.793	301	21.094	287.040	8.762	887	9.649	296.689
I - 2007 (Enero)	239.457	28.083	267.540	20.912	271	21.183	288.723	9.733	921	10.654	299.377
II - 2007 (Abril)	241.041	29.555	270.596	21.060	283	21.343	291.939	10.018	838	10.856	302.795
III - 2007 (Julio)	240.177	30.524	270.701	21.221	266	21.487	292.188	9.892	937	10.829	303.017
IV - 2007 (Octubre)	247.299	31.770	279.069	21.340	273	21.613	300.682	10.321	1.037	11.358	312.040
I - 2008 (Enero)	247.432	33.758	281.190	21.453	195	21.648	302.838	14.648	1.113	15.761	318.599
II - 2008 (Abril)	249.185	34.746	283.931	21.564	251	21.815	305.746	14.898	1.356	16.254	322.000
III - 2008 (Julio)	251.759	35.625	287.384	21.746	200	21.946	309.330	19.991	1.342	21.333	330.663
IV - 2008 (Octubre)	251.148	35.922	287.070	21.791	265	22.056	309.126	20.085	1.361	21.446	330.572
I - 2009 (Enero)	252.177	37.414	289.591	21.133	277	21.410	311.001	20.628	1.394	22.022	333.023
II - 2009 (Abril)	257.919	36.091	294.010	23.171	345	23.516	317.526	20.984	1.345	22.329	339.855
III - 2009 (Julio)	263.647	38.018	301.665	23.175	399	23.574	325.239	20.807	1.446	22.253	347.492
IV- 2009 (Octubre)	263.759	39.737	303.496	23.136	476	23.612	327.108	20.818	1.283	22.101	349.209
I -2010 (Enero)	266.240	39.353	305.593	23.128	340	23.468	329.061	14.819	1.428	16.247	345.308
II -2010 (Abril)	267.676	40.960	308.636	23.099	418	23.517	332.153	14.973	1.452	16.425	348.578
III -2010 (Julio)	267.532	42.442	309.974	23.036	447	23.483	333.457	15.449	1.144	16.593	350.050
IV -2010 (Octubre)	266.862	43.973	310.835	22.995	456	23.451	334.286	15.577	1.281	16.858	351.144
I -2011 (Enero)	269.432	45.489	314.921	22.940	439	23.379	338.300	16.775	1.256	18.031	356.331
II -2011 (Abril)	269.527	47.294	316.821	22.884	372	23.256	340.077	19.918	1.493	21.411	361.488
III -2011 (Julio)	272.891	49.024	321.915	22.783	424	23.207	345.122	19.878	1.491	21.369	366.491
IV -2011 (Octubre)	273.057	50.765	323.822	22.746	450	23.196	347.018	20.175	1.803	21.978	368.996
I -2012 (Enero)	275.899	49.113	325.012	22.663	417	23.080	348.092	20.862	1.916	22.778	370.870
II -2012 (Abril)	277.416	49.847	327.263	22.534	420	22.954	350.217	21.022	2.032	23.054	373.271
III -2012 (Julio)	277.193	51.396	328.589	22.435	396	22.831	351.420	21.460	2.018	23.478	374.898
IV -2012 (Octubre)	279.435	53.342	332.777	22.283	398	22.681	355.458	21.998	1.882	23.880	379.338
I -2013 (Enero)	282.020	55.238	337.258	22.141	391	22.532	359.790	21.885	2.001	23.886	383.676
II -2013 (Abril)	285.158	56.531	341.689	22.026	396	22.422	364.111	22.036	2.042	24.078	388.189
III -2013 (Julio)	284.274	58.693	342.967	22.070	450	22.520	365.487	22.272	2.211	24.483	389.970
IV -2013 (Octubre)	287.498	61.166	348.664	22.280	215	22.495	371.159	22.745	2.234	24.979	396.138
I -2014 (Enero)	287.703	63.077	350.780	22.184	169	22.353	373.133	23.194	2.093	25.287	398.420
II -2014 (Abril)	290.636	64.221	354.857	22.028	200	22.228	377.085	23.618	2.152	25.770	402.855
III -2014 (Julio)	292.990	65.501	358.491	22.072	231	22.303	380.794	23.980	2.171	26.151	406.945
IV -2014 (Octubre)	294.263	67.658	361.921	22.214	484	22.698	384.619	24.378	2.048	26.426	411.045

NOTA METODOLOGICA:

La información del personal ocupado se elabora en base a las liquidaciones de haberes entregadas al SIRHU.

- **No suministran información:** Correo Argentino (17.031 cargos), Agua y Saneamientos Argentinos S.A. - AYSA (6.041 cargos), Yacimientos Carboníferos de Río Turbio (2.961 cargos), Energía Argentina S.A. (26 cargos), TANDANOR (596 cargos), AR-SAT (582 cargos). Corresponden a cargos del Presupuesto 2014.

CUADRO 2. PODER EJECUTIVO NACIONAL  
OCUPACIÓN PERMANENTE Y TRANSITORIA POR JURISDICCIÓN Y CARÁCTER INSTITUCIONAL  
II TRIMESTRE 2014 A IV TRIMESTRE 2014

JURISDICCIÓN	OCUPACIÓN		
	2º Trimestre 2014	3º Trimestre 2014	4º Trimestre 2014
<b>ADMINISTRACIÓN CENTRAL, ORGANISMOS DESCENTRALIZADOS E INSTITUCIONES DE SEGURIDAD SOCIAL</b>			
<b>TOTAL</b>	<b>290.636</b>	<b>292.990</b>	<b>294.263</b>
<b>PRESIDENCIA DE LA NACION</b>	<b>3.186</b>	<b>3.208</b>	<b>3.194</b>
- Administración Central	2.110	2.100	2.066
- Organismos Descentralizados	1.076	1.108	1.128
<b>JEFATURA DE GABINETE DE MINISTROS</b>	<b>1.159</b>	<b>1.169</b>	<b>1.190</b>
- Administración Central	1.003	1.014	1.038
- Organismos Descentralizados	156	155	152
<b>MINISTERIO DEL INTERIOR Y TRANSPORTE</b>	<b>7.955</b>	<b>7.952</b>	<b>7.985</b>
- Administración Central	1.480	1.500	1.527
- Organismos Descentralizados	6.475	6.452	6.458
<b>MINISTERIO DE RELACIONES EXTERIORES Y CULTO <sup>(1)</sup></b>	<b>1.661</b>	<b>1.636</b>	<b>1.639</b>
- Administración Central	1.661	1.636	1.639
<b>MINISTERIO DE JUSTICIA Y DERECHOS HUMANOS</b>	<b>14.569</b>	<b>14.703</b>	<b>14.770</b>
- Administración Central	14.129	14.243	14.301
- Organismos Descentralizados <sup>(2)</sup>	440	460	469
<b>MINISTERIO DE SEGURIDAD</b>	<b>102.239</b>	<b>103.454</b>	<b>105.006</b>
- Administración Central	102.142	103.354	104.906
- Instituciones de Seguridad Social	97	100	100
<b>MINISTERIO DE DEFENSA</b>	<b>103.872</b>	<b>104.967</b>	<b>103.960</b>
- Administración Central	102.707	103.808	102.810
- Organismos Descentralizados	986	981	975
- Instituciones de Seguridad Social	179	178	175
<b>MINISTERIO DE ECONOMIA Y FINANZAS PUBLICAS</b>	<b>2.369</b>	<b>2.368</b>	<b>2.361</b>
- Administración Central	1.931	1.938	1.928
- Organismos Descentralizados	438	430	433
<b>MINISTERIO DE INDUSTRIA</b>	<b>1.004</b>	<b>989</b>	<b>985</b>
- Administración Central	115	111	121
- Organismos Descentralizados	889	878	864
<b>MINISTERIO DE AGRICULTURA, GANADERÍA Y PESCA</b>	<b>10.135</b>	<b>10.079</b>	<b>10.057</b>
- Administración Central	459	457	457
- Organismos Descentralizados	9.676	9.622	9.600
<b>MINISTERIO DE TURISMO</b>	<b>1.545</b>	<b>1.544</b>	<b>1.566</b>
- Administración Central	257	254	254
- Organismos Descentralizados	1.288	1.290	1.312
<b>MINISTERIO DE PLANIFICACION FEDERAL, INVERSION PUBLICA Y SERVICIOS <sup>(3)</sup></b>	<b>5.428</b>	<b>5.357</b>	<b>5.263</b>
- Administración Central	306	308	303
- Organismos Descentralizados	5.122	5.049	4.960
<b>MINISTERIO DE EDUCACION</b>	<b>1.054</b>	<b>1.041</b>	<b>1.041</b>
- Administración Central	779	769	760
- Organismos Descentralizados	275	272	281
<b>MINISTERIO DE CIENCIA, TECNOLOGIA E INNOVACION PRODUCTIVA</b>	<b>10.637</b>	<b>10.993</b>	<b>11.053</b>
- Administración Central	117	136	141
- Organismos Descentralizados	10.520	10.857	10.912
<b>MINISTERIO DE TRABAJO, EMPLEO Y SEGURIDAD SOCIAL</b>	<b>14.501</b>	<b>15.072</b>	<b>15.011</b>
- Administración Central	1.058	1.033	1.016
- Organismos Descentralizados	265	266	259
- Instituciones de Seguridad Social <sup>(4)</sup>	13.178	13.773	13.736
<b>MINISTERIO DE SALUD</b>	<b>7.966</b>	<b>7.091</b>	<b>7.857</b>
- Administración Central	3.863	3.105	3.905
- Organismos Descentralizados	4.103	3.986	3.952
<b>MINISTERIO DE DESARROLLO SOCIAL</b>	<b>1.356</b>	<b>1.367</b>	<b>1.325</b>
- Administración Central	1.240	1.252	1.224
- Organismos Descentralizados	116	115	101

**NOTAS**

(1) Incluye Personal del Servicio Exterior. A partir del Decreto N° 2197/2012 se transfiere la COMISION NACIONAL DE ACTIVIDADES ESPACIALES (CONAE), organismo

(2) Desde Enero de 2014 se incluye a la UNIDAD DE INFORMACION FINANCIERA como organismo descentralizado del MINISTERIO DE JUSTICIA Y DERECHOS

(3) A partir del Decreto N° 636/2013 se transfiere la DIRECCION GENERAL DE FABRICACIONES MILITARES, desde el MINISTERIO DE PLANIFICACION FEDERAL,

(4) Se incorpora a partir del Tercer Trimestre de 2014 al Registro Nacional de Trabajadores y Empleadores Agrarios (RENATEA) como un ente autárquico en jurisdicción del Ministerio de Trabajo, Empleo y Seguridad Social creado por el Nuevo Régimen de Trabajo Agrario, Ley N° 26.727, modificatoria de la Ley N° 25.191.

CUADRO 3. PODER EJECUTIVO NACIONAL  
EVOLUCIÓN PERSONAL CONTRATADO POR JURISDICCIÓN Y CARÁCTER INSTITUCIONAL  
II TRIMESTRE 2014 A IV TRIMESTRE 2014

JURISDICCIÓN	OCUPACIÓN		
	2º Trimestre 2014	3º Trimestre 2014	4º Trimestre 2014
<b>ADMINISTRACIÓN CENTRAL, ORGANISMOS DESCENTRALIZADOS E INSTITUCIONES DE SEGURIDAD SOCIAL</b>			
<b>TOTAL</b>	<b>64.221</b>	<b>65.501</b>	<b>67.658</b>
<b>PRESIDENCIA DE LA NACION</b>	<b>4.852</b>	<b>5.081</b>	<b>5.130</b>
-Administración Central	2.604	2.845	2.889
- Organismos Descentralizados	2.248	2.236	2.241
<b>JEFATURA DE GABINETE DE MINISTROS</b>	<b>2.193</b>	<b>2.168</b>	<b>2.165</b>
-Administración Central	2.152	2.127	2.124
- Organismos Descentralizados	41	41	41
<b>MINISTERIO DEL INTERIOR y TRANSPORTE</b>	<b>7.026</b>	<b>7.177</b>	<b>7.317</b>
- Administración Central	750	781	792
- Organismos Descentralizados	6.276	6.396	6.525
<b>MINISTERIO DE RELACIONES EXTERIORES Y CULTO</b>			
-Administración Central	<b>1.319</b>	<b>1.323</b>	<b>1.354</b>
	1.319	1.323	1.354
<b>MINISTERIO DE JUSTICIA Y DERECHOS HUMANOS</b>	<b>414</b>	<b>427</b>	<b>501</b>
-Administración Central	397	401	472
- Organismos Descentralizados	17	26	29
<b>MINISTERIO DE SEGURIDAD</b>	<b>431</b>	<b>419</b>	<b>411</b>
-Administración Central	343	331	323
- Instituciones de Seguridad Social	88	88	88
<b>MINISTERIO DE DEFENSA</b>	<b>3.348</b>	<b>3.166</b>	<b>3.333</b>
-Administración Central	1.300	1.094	1.180
- Organismos Descentralizados	2.048	2.072	2.153
<b>MINISTERIO DE ECONOMIA Y FINANZAS PUBLICAS</b>	<b>4.060</b>	<b>4.088</b>	<b>4.223</b>
-Administración Central	3.498	3.480	3.573
- Organismos Descentralizados	562	608	650
<b>MINISTERIO DE INDUSTRIA</b>	<b>793</b>	<b>781</b>	<b>758</b>
-Administración Central	562	548	524
- Organismos Descentralizados	231	233	234
<b>MINISTERIO DE AGRICULTURA, GANADERIA Y PESCA</b>	<b>6.428</b>	<b>6.573</b>	<b>6.648</b>
-Administración Central	3.509	3.569	3.586
- Organismos Descentralizados	2.919	3.004	3.062
<b>MINISTERIO DE TURISMO</b>	<b>974</b>	<b>989</b>	<b>1.016</b>
-Administración Central	425	432	448
- Organismos Descentralizados	549	557	568
<b>MINISTERIO DE PLANIFICACION FEDERAL, INVERSION PUBLICA Y SERVICIOS</b>	<b>7.971</b>	<b>8.131</b>	<b>8.332</b>
-Administración Central	1.250	1.264	1.296
- Organismos Descentralizados	6.721	6.867	7.036
<b>MINISTERIO DE EDUCACION</b>	<b>1.132</b>	<b>1.125</b>	<b>1.149</b>
-Administración Central	983	979	999
- Organismos Descentralizados	149	146	150
<b>MINISTERIO DE CIENCIA, TECNOLOGIA E INNOVACION PRODUCTIVA</b>	<b>1.697</b>	<b>1.754</b>	<b>1.831</b>
-Administración Central	576	578	587
- Organismos Descentralizados	1.121	1.176	1.244
<b>MINISTERIO DE TRABAJO, EMPLEO Y SEGURIDAD SOCIAL</b>	<b>5.385</b>	<b>5.756</b>	<b>5.934</b>
-Administración Central	3.104	3.137	3.186
- Organismos Descentralizados	119	169	184
- Instituciones de Seguridad Social	2.162	2.450	2.564
<b>MINISTERIO DE SALUD</b>	<b>7.860</b>	<b>8.055</b>	<b>8.873</b>
-Administración Central	1.634	1.640	1.670
- Organismos Descentralizados	6.226	6.415	7.203
<b>MINISTERIO DE DESARROLLO SOCIAL</b>	<b>8.338</b>	<b>8.488</b>	<b>8.683</b>
-Administración Central	7.753	7.854	8.098
- Organismos Descentralizados	585	634	585

Ver Aspectos Metodológicos - capítulo 5, "Ocupación y Salarios - Poder Ejecutivo Nacional"

CUADRO 4. OTROS ENTES DEL SECTOR PÚBLICO NACIONAL NO FINANCIERO  
OCTUBRE 2014

	PERSONAL PERMANENTE Y TRANSITORIO	CONTRATOS	TOTAL
<b><i>OTROS ENTES DEL SECTOR PÚBLICO NACIONAL NO FINANCIERO</i></b>	<b>22.214</b>	<b>484</b>	<b>22.698</b>
Instituto Nacional de Cine y Artes Audiovisuales	345	248	593
Administración Federal de Ingresos Públicos	21.864	235	22.099
Unidad Especial Sistema de Transmisión Yacyreta - UESTY	5	1	6

CUADRO 5. EMPRESAS Y SOCIEDADES DEL ESTADO  
OCTUBRE 2014

	PERSONAL PERMANENTE Y TRANSITORIO	CONTRATOS	TOTAL
<b>EMPRESAS Y SOCIEDADES DEL ESTADO</b>	<b>24.378</b>	<b>2.048</b>	<b>26.426</b>
Sociedades del Estado <sup>(1)</sup>	7.461	178	<b>7.639</b>
Empresas del Estado <sup>(2)</sup>	50	4	<b>54</b>
Sociedades Anónimas <sup>(3)</sup>	16.402	1.866	<b>18.268</b>
Empresas Residuales <sup>(4)</sup>	7	0	<b>7</b>
Empresas Interestadales <sup>(5)</sup>	458	0	<b>458</b>

**NOTAS**

(1) Incluye: Radio y Televisión Argentina S.E., TELAM S.E., AGP S.E., Educ.ar S.E., Lotería Nacional S.E., Operadora Ferroviaria S.E., ADIF S.E. y Casa de Moneda S.E.

(2) Incluye: COVIARA

(3) Incluye: Administradora de Recursos Ferroviarios S.A., VENG S.A., DIOXITEK S.A., INTERCARGO S.A., FFCC General Belgrano S.A., NASA S.A., EBISA, Servicio de Radio y Televisión de la Universidad Nacional de Córdoba S.A., Radio Universidad Nacional del Litoral S.A, Fabricación Argentina de Aviones S.A.

(4) Incluye: Intituto Nacional de Reaseguros (INDER).

(5) Incluye: Yacimientos Mineros Agua de Dionisio (YMAD)

CUADRO 6. PODER EJECUTIVO NACIONAL Y OTROS ENTES DEL SECTOR PÚBLICO NACIONAL NO FINANCIERO  
OCUPACIÓN POR AGRUPAMIENTOS ESCALAFONARIOS HOMOGÉNEOS

OCTUBRE 2014

ESCALAFÓN	OCUPACIÓN
ORGANISMOS REGULADORES <sup>(1)</sup> incluidos dentro del CCT Decreto N° 214/2006	1.252
CONTRATADOS <sup>(2)</sup>	68.142
LEY N° 14.250 - CONVENCIONES COLECTIVAS DE TRABAJO <sup>(3)</sup>	36.831
ESCALAFONES CIENTÍFICOS Y TÉCNICOS <sup>(4)</sup> incluidos dentro del CCT Decreto N° 214/2006	22.756
SINEP (DEC. 2098/08) incluidos dentro del CCT Decreto N° 214/2006 <sup>(5)</sup>	21.835
MILITAR Y DE SEGURIDAD	197.626
CIVIL DE LAS FUERZAS ARMADAS incluidos dentro del CCT Decreto N° 214/2006	19.890
RESTO DE ESCALAFONES <sup>(6)</sup>	16.287
<b>TOTAL <sup>(7)</sup></b>	<b>384.619</b>

**NOTAS**

(1) Incluye personal de: Ente Nacional Regulador de la Electricidad, Ente Nacional Regulador del Gas, Autoridad Regulatoria Nuclear, Comisión de Regulación del Transporte, Superintendencia de Aseguradoras de Riesgo del Trabajo, Comisión Nacional de Comunicaciones, Organismo Regulador de Seguridad de Presas y Organismo Regulador del Sistema Nacional de Aeropuertos.

(2) Se incluyen los contratos correspondientes al Poder Ejecutivo Nacional y a Otros Entes del Sector Público Nacional No Financiero.

(3) Alcanza al Personal Convencionado bajo la Ley N° 14.250 y similares. Incluye personal de: Talleres Gráficos, Administración Federal de Ingresos Públicos, Dirección Nacional de Vialidad, Ente Nacional de Obras Hídricas de Saneamiento, ANSES y Servicios de Transportes Navales.

(4) Incluye personal de los escalafones científicos y técnicos dentro de los Organismos tales como: Comisión Nacional de Energía Atómica, CONICET, INTA, INTI, SENASA, entre otros. Comprendidos dentro del CCT Decreto N° 214/2006

(5) El Sistema Nacional de Empleo Público (SINEP) revisa, adecua y modifica el Sistema Nacional de la Profesión Administrativa (SINAPA) a partir del Decreto N° 2098/2008 con vigencia desde el 1° de Diciembre de 2008.

(6) Incluye: Autoridades Superiores del Poder Ejecutivo, Funcionarios Fuera de Nivel, Personal de Administradores Gubernamentales, Personal de Fabricaciones Militares, Personal del Servicio Exterior, Personal de la Sindicatura General de la Nación, Personal del Hospital Nacional Dr. Manuel Alejandro Posadas, Personal Civil de la Policía de Seguridad Aeroportuaria, Personal del INCAA, Personal del RENATEA, entre otros.

(7) No incluye 2385 licencias sin goce de haberes.

**EL PERSONAL DE ORGANISMOS REGULADORES, ESCALAFONES CIENTIFICOS Y TECNICOS, SINEP, PERSONAL CIVIL DE LAS FUERZAS ARMADAS, FABRICACIONES MILITARES Y LOS CONTRATADOS BAJO EL DECRETO N° 1421/02 SE ENCUENTRAN DENTRO DEL CONVENIO COLECTIVO DE TRABAJO GENERAL DE LA APN - LEY N° 24.185.**

**Ver cuadro "Ocupación por Régimen Jurídico"**

Ver **Aspectos Metodológicos** - capítulo 5, "Ocupación y Salarios - Poder Ejecutivo Nacional"

CUADRO 7. PODER EJECUTIVO NACIONAL Y OTROS ENTES DEL SECTOR PÚBLICO NACIONAL NO FINANCIERO  
OCUPACIÓN POR RÉGIMEN JURÍDICO

OCTUBRE 2014

RÉGIMEN JURÍDICO	OCUPACIÓN
LEY Nº 24.185 - CONVENIO COLECTIVO DE TRABAJO GENERAL DE LA APN (1)	131.799
LEY Nº 14.250 - CONVENCIONES COLECTIVAS DE TRABAJO (2)	36.831
LEY Nº 19.101- PERSONAL MILITAR DE LAS FUERZAS ARMADAS	81.563
LEYES Nº 18.398, 19.349, 20.416, 21.965 y otras - PERSONAL DE SEGURIDAD (3)	116.142
LEY 20.744. LEY DE CONTRATO DE TRABAJO (4)	700
DECRETOS Nº 1.254/2014- CONTRATADOS Y OTROS MARCOS LEGALES (5)	8.268
LEY 22.127. SISTEMA NACIONAL DE RESIDENCIAS MEDICAS	2.713
LEY 20.957, 23.797 Y 24.489. PERSONAL DEL SERVICIO EXTERIOR	1.036
OTROS REGIMENES (6)	5.567
<b>TOTAL (7)</b>	<b>384.619</b>

**NOTAS**

(1) Incluye Personal incorporado al Convenio Colectivo de Trabajo General de la Administración Pública Nacional a partir del Decreto Nº 214/2006 Anexo I y II. Incluye: Comisión Nacional de Actividades Espaciales, Consejo Nacional de Investigaciones Científicas y Técnicas, Cuerpo de Guardaparques Nacionales, Cuerpo de Administradores Gubernamentales, Embarcados de la Dirección Nacional de Construcciones Portuarias y Vías Navegables, Instituto Nacional de Tecnología Agropecuaria, Instituto Nacional de Tecnología Industrial, Orquestas, Coros y Ballets, Profesional de los Establecimientos Hospitalarios y Asistenciales e Institutos de Investigación y Producción dependientes de la Subsecretaría de Políticas de Salud y Ambiente, Sindicatura General de la Nación, Sistema Nacional de Empleo Público (SINEP), Civiles y Docentes Civiles de las Fuerzas Armadas, Investigación y Desarrollo de las Fuerzas Armadas, Comisión Nacional de Valores, Instituto Nacional de la Propiedad Industrial, Comisión Nacional de Regulación del Transporte, Comisión Nacional de Energía Atómica, Autoridad Regulatoria Nuclear, Comisión Nacional de Comunicaciones, Ente Nacional Regulador de la Electricidad, Ente Nacional Regulador del Gas, Personal civil de la Policía de Seguridad Aeroportuaria, Organismo Regulador del Sistema Nacional de Aeropuertos, Superintendencia de Riesgos de Trabajo, Instituto Nacional del Cine y Audiovisuales, Servicio Nacional de Sanidad y Calidad Agroalimentaria, Comisión Nacional de Comercio Exterior, Dirección General de Fabricaciones Militares, Agencia Nacional de Administración de Bienes, Hospital Nacional Dr. Alejandro Posadas.

(2) Incluye Personal Superior, Gerencial y Convencionado de ANSES, Dirección General Impositiva, Dirección General de Aduanas, Ente Nacional de Obras Hídricas de Saneamiento, Servicio de Transportes Navales, Dirección Nacional de Vialidad, y Talleres Gráficos.

(3) Incluye personal convocado de la Policía Federal y personal de la Policía de Seguridad Aeroportuaria.

(4) Incluye al personal del Registro Nacional de Trabajadores y Empleadores Agrarios (RENATEA), incorporado a partir del tercer trimestre de 2014 como ente autárquico en jurisdicción del Ministerio de Trabajo, Empleo y Seguridad Social, creado por el Nuevo Régimen de Trabajo Agrario, Ley Nº 26.727, modificatoria de la Ley Nº 25.191.

(5) Incluye contratados del Poder Ejecutivo Nacional y Otros Entes del Sector Publico no Financiero

(6) Incluye Autoridades Superiores del Poder Ejecutivo Nacional, Funcionarios Fuera de Nivel, Personal Docente Civil de las Fuerzas Armadas, Temporarios de las Fuerzas Armadas, Personal de la Administración Nacional de Aviación Civil, del INPROTUR y Personal No Docente de Universidades Nacionales.

(7) La ocupación no incluye 2385 licencias sin goce de haberes.

CUADRO 8. PODER EJECUTIVO NACIONAL Y OTROS ENTES DEL SECTOR PÚBLICO - CONSOLIDADO  
DISTRIBUCIÓN DE LOS SALARIOS POR TRAMOS DE LOS AGENTES OCUPADOS EN EL PODER EJECUTIVO NACIONAL  
OCTUBRE 2014

Tramos	Cargos Ocupados			Masa Salarial		
	Cantidad	Participación (%)	Acumulado (%)	Participación (%)	Acumulado (%)	Promedio
Hasta \$4.500	1.354	0,4	0,4	0,1	0,1	4.053,63
4.501-6.000	11.105	2,9	3,2	0,8	0,9	5.148,61
6.001-7.500	14.660	3,8	7,1	1,4	2,3	6.760,44
7.501-9.000	26.417	6,9	13,9	3,1	5,3	8.293,29
9.001-10.500	26.914	7,0	20,9	3,7	9,0	9.762,39
10.501-12.000	23.443	6,1	27,0	3,7	12,6	11.237,50
12.001-13.500	34.623	9,0	36,0	6,2	18,8	12.875,29
13.501-15.000	46.612	12,1	48,1	9,2	28,1	14.239,19
15.001-16.500	31.677	8,2	56,4	7,0	35,0	15.770,68
16.501-18.000	28.485	7,4	63,8	6,8	41,9	17.259,95
18.001-19.500	21.069	5,5	69,3	5,5	47,4	18.758,08
19.501-21.000	17.105	4,4	73,7	4,8	52,2	20.229,91
21.001-22.500	15.618	4,1	77,8	4,7	56,9	21.719,58
22.501-24.000	11.839	3,1	80,8	3,8	60,8	23.229,65
24.001-28.000	22.333	5,8	86,6	8,0	68,8	25.799,11
28.001-32.000	14.493	3,8	90,4	6,0	74,8	29.884,93
32.001-36.000	9.347	2,4	92,8	4,4	79,2	33.841,86
36.001-40.000	5.088	1,3	94,2	2,7	81,9	37.846,38
40.001-44.000	3.991	1,0	95,2	2,3	84,2	42.031,72
44.001-48.000	4.064	1,1	96,3	2,6	86,8	45.961,30
Mayor a \$48.001	14.382	3,7	100,0	13,2	100,0	65.722,08
<b>Total</b>	<b>384.619</b>	<b>100,0</b>		<b>100,0</b>		<b>18.670,85</b>

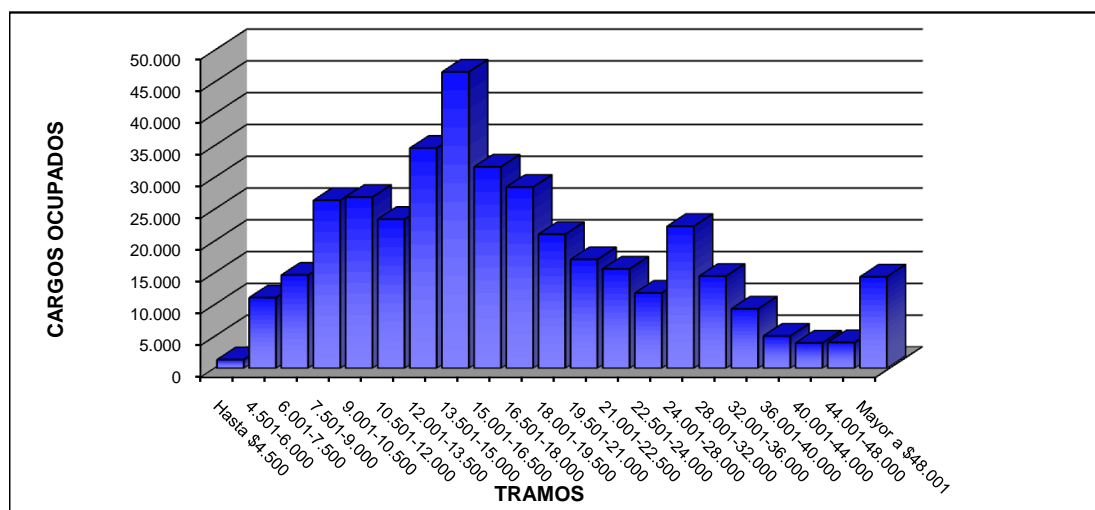

**Nota Metodológica**

A partir del 3º trimestre de 2014 se realiza una modificación en la metodología con la que se elaboran estos tramos. La adecuación incluye una modificación en los intervalos consistente en tramos con amplitud de \$1.500 hasta el ingreso de \$24.000; y a partir de dicho importe, tramos de \$4.000 hasta el ingresos de \$48.000 desde donde se agrupan el resto de los ingresos.

El tramo "hasta \$4.500" incluye casos con salarios al 50%, personal docente, "Cadetes y Aspirantes" del personal militar de las Fuerzas Armadas y "Marineros de Segunda y Cadetes" del personal de seguridad y defensa de la Prefectura Naval.

La ocupación no incluye 2385 licencias sin goce de haberes.

Se incluyen los contratos bajo los regímenes de los Decretos Nº 1184/2001 y Nº 1421/2002.

Ver **Aspectos Metodológicos** - capítulo 5, "Ocupación y Salarios - Poder Ejecutivo Nacional"



CUADRO 9. LEY N° 24.185 - DECRETO N° 214/2006 - CONVENIO COLECTIVO DE TRABAJO GENERAL  
DE LA ADMINISTRACIÓN PÚBLICA NACIONAL -  
DISTRIBUCIÓN DE LOS SALARIOS POR TRAMOS DE LA OCUPACIÓN  
OCTUBRE 2014

Tramos	Ocupación			Masa Salarial		
	Cantidad	Participación (%)	Acumulado (%)	Participación (%)	Acumulado (%)	Promedio
Hasta \$4.500	265	0,2	0,2	0,1	0,1	4.264,24
4.501-6.000	2.424	1,8	2,0	0,6	0,7	5.330,00
6.001-7.500	8.748	6,6	8,7	2,9	3,6	6.734,17
7.501-9.000	16.056	12,2	20,9	6,5	10,1	8.316,92
9.001-10.500	13.467	10,2	31,1	6,4	16,5	9.763,44
10.501-12.000	11.241	8,5	39,6	6,1	22,6	11.219,91
12.001-13.500	10.200	7,7	47,3	6,4	29,0	12.783,68
13.501-15.000	11.095	8,4	55,8	7,7	36,7	14.259,43
15.001-16.500	9.037	6,9	62,6	6,9	43,6	15.738,40
16.501-18.000	11.151	8,5	71,1	9,4	53,0	17.272,55
18.001-19.500	7.369	5,6	76,7	6,7	59,7	18.720,36
19.501-21.000	7.168	5,4	82,1	7,1	66,8	20.234,19
21.001-22.500	4.786	3,6	85,7	5,1	71,8	21.666,72
22.501-24.000	3.724	2,8	88,6	4,2	76,0	23.213,10
24.001-28.000	5.985	4,5	93,1	7,5	83,5	25.712,86
28.001-32.000	3.151	2,4	95,5	4,6	88,1	29.805,75
32.001-36.000	2.285	1,7	97,2	3,8	91,9	33.899,94
36.001-40.000	1.210	0,9	98,2	2,2	94,1	37.841,94
40.001-44.000	614	0,5	98,6	1,3	95,4	41.865,55
44.001-48.000	769	0,6	99,2	1,7	97,1	46.186,50
Mayor a \$48.001	1.054	0,8	100,0	2,9	100,0	56.849,73
<b>Total</b>	<b>131.799</b>	<b>100,0</b>		<b>100,0</b>		<b>15.575,79</b>

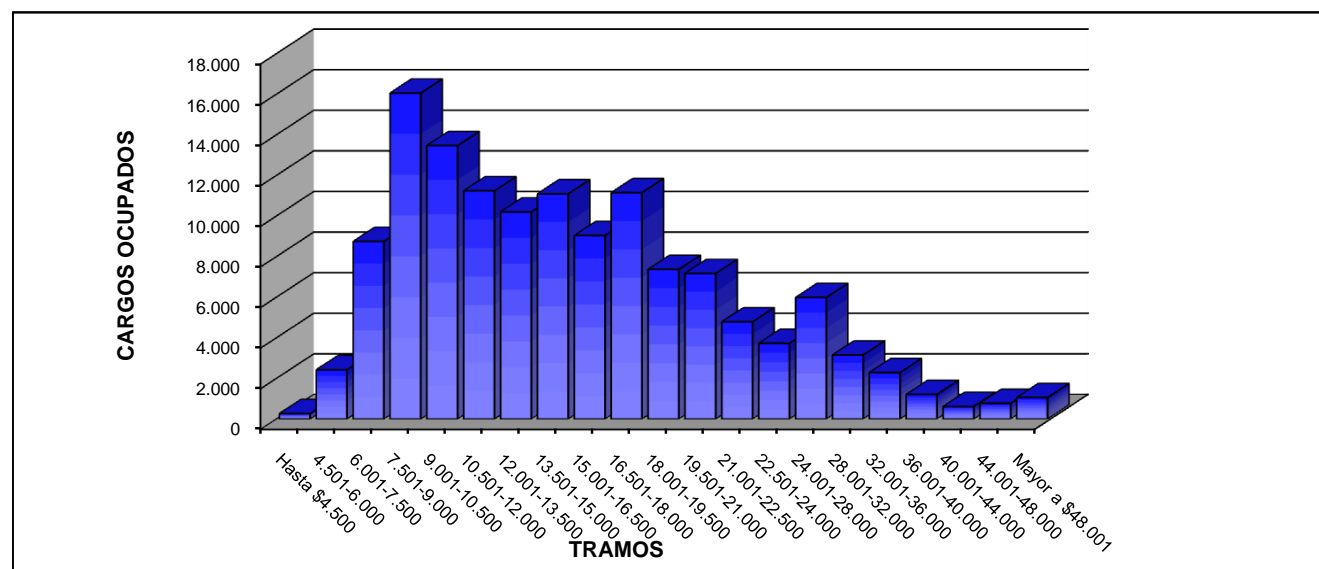

**Nota Metodológica**

A partir del 3° trimestre de 2014 se realiza una modificación en la metodología con la que se elaboran estos tramos. La adecuación incluye una modificación en los intervalos consistente en tramos con amplitud de \$1.500 hasta el ingreso de \$24.000; y a partir de dicho importe, tramos de \$4.000 hasta el ingresos de \$48.000 desde donde se agrupan el resto de los ingresos.

El tramo "hasta \$4500" incluye casos con salarios al 50% y personal docente.

No incluye 1728 licencias sin goce de haberes.

Ver **Aspectos Metodológicos** - capítulo 5, "Ocupación y Salarios - Poder Ejecutivo Nacional"

CUADRO 10. PODER EJECUTIVO NACIONAL Y OTROS ENTES DEL SECTOR PÚBLICO NO FINANCIERO  
OCUPACIÓN POR AGRUPAMIENTOS ESCALAFONARIOS HOMOGÉNEOS CLASIFICADOS SEGÚN MODALIDAD DE EMPLEO Y SEXO  
OCTUBRE 2014

AGRUPAMIENTO	CARGOS OCUPADOS							
	TOTAL	PERMANENTE		TRANSITORIO		CONTRATADO		
		FEMENINO	MASCULINO	FEMENINO	MASCULINO	FEMENINO	MASCULINO	
ORGANISMOS REGULADORES <sup>(1)</sup> incluidos dentro del CCT Decreto N° 214/2006	1.252	563	689	-	-	-	-	
CONTRATADOS <sup>(2)</sup>	68.142	-	-	-	-	33.975	34.167	
LEY N° 14.250 - CONVENCIONES COLECTIVAS DE TRABAJO <sup>(3)</sup>	36.831	17.986	18.813	12	20	-	-	
ESCALAFONES CIENTÍFICOS Y TÉCNICOS <sup>(4)</sup> incluidos dentro del CCT Decreto N° 214/2006	22.756	8.469	11.372	1.138	1.777	-	-	
SINEP (DEC. 2098/08) incluidos dentro del CCT Decreto N° 214/2006 <sup>(5)</sup>	21.835	10.753	9.872	588	622	-	-	
MILITAR Y DE SEGURIDAD	197.626	36.486	159.957	175	1.008	-	-	
CIVIL DE LAS FUERZAS ARMADAS incluidos dentro del CCT Decreto N° 214/2006	19.890	9.483	9.273	653	481	-	-	
RESTO DE ESCALAFONES <sup>(6)</sup>	16.287	6.606	8.774	370	537	-	-	
<b>TOTAL <sup>(7)</sup></b>	<b>384.619</b>	<b>90.346</b>	<b>218.750</b>	<b>2.936</b>	<b>4.445</b>	<b>33.975</b>	<b>34.167</b>	

NOTAS:

(1) Incluye personal de: Ente Nacional Regulador de la Electricidad, Ente Nacional Regulador del Gas, Autoridad Regulatoria Nuclear, Comisión de Regulación del Transporte, Superintendencia de Aseguradoras de Riesgo del Trabajo, Comisión Nacional de Comunicaciones, Organismo Regulador de Seguridad de Presas, Comisión Nacional de Valores y Organismo Regulador del Sistema Nacional de Aeropuertos.

(2) Se incluyen los contratos correspondientes al Poder Ejecutivo Nacional y a Otros Entes del Sector Público Nacional No Financiero.

(3) Alcanza al Personal Convencionado bajo la Ley N° 14.250 y similares. Incluye personal de: Talleres Gráficos, Administración Federal de Ingresos Públicos, Dirección Nacional de Vialidad, Ente Nacional de Obras Hídricas de Saneamiento, ANSES y Servicios de Transportes Navales.

(4) Incluye personal de los escalafones científicos y técnicos dentro de los Organismos tales como: Comisión Nacional de Energía Atómica, CONICET, INTA, INTI, SENASA, entre otros. Comprendidos dentro del CCT Decreto N° 214/2006

(5) El Sistema Nacional de Empleo Público (SINEP) revisa, adecua y modifica el Sistema Nacional de la Profesión Administrativa (SINAPA) a partir del Decreto N° 2098/2008 con vigencia desde el 1° de Diciembre de 2008.

(6) Incluye: Autoridades Superiores del Poder Ejecutivo, Funcionarios Fuera de Nivel, Personal de Administradores Gubernamentales, Personal de Fabricaciones Militares, Personal del Servicio Exterior y Sindicatura General de la Nación, Personal del Hospital Nacional Dr. Manuel Alejandro Posadas, Personal Civil de la Policía de Seguridad Aeroportuaria, Personal del INCAA, RENATEA, entre otros.

(7) No incluye 2385 licencias sin goce de haberes.

Ver cuadro "Ocupación por Régimen Jurídico"

Ver Aspectos Metodológicos - capítulo 5, "Ocupación y Salarios - Poder Ejecutivo Nacional"

CUADRO 11. PODER EJECUTIVO NACIONAL Y OTROS ENTES DEL SECTOR PÚBLICO NO FINANCIERO - CONSOLIDADO  
DISTRIBUCIÓN DE LOS SALARIOS POR TRAMOS DE LA OCUPACIÓN CLASIFICADA SEGÚN MODALIDAD DE EMPLEO  
OCTUBRE 2014

TRAMO	TOTAL EMPLEO	MODALIDAD DE EMPLEO											
		PERMANENTE				TRANSITORIO				CONTRATADO			
		CARGOS OCUPADOS	SALARIO PROMEDIO	PARTICIPACIÓN (%)	ACUMULADO (%)	CARGOS OCUPADOS	SALARIO PROMEDIO	PARTICIPACIÓN (%)	ACUMULADO (%)	CARGOS OCUPADOS	SALARIO PROMEDIO	PARTICIPACIÓN (%)	ACUMULADO (%)
Hasta \$4.500	1.354	1.039	4.168,81	0,3	0,3	90	3.209,05	1,2	1,2	225	3.860	0,3	0,3
4.501-6.000	11.105	9.550	5.162,58	3,1	3,4	850	5.136,60	11,5	12,7	705	4.974	1,0	1,4
6.001-7.500	14.660	8.303	6.839,04	2,7	6,1	661	6.772,07	9,0	21,7	5.696	6.645	8,4	9,7
7.501-9.000	26.417	13.554	8.273,62	4,4	10,5	660	8.288,92	8,9	30,6	12.203	8.315	17,9	27,6
9.001-10.500	26.914	15.650	9.759,10	5,1	15,6	497	9.831,70	6,7	37,4	10.767	9.764	15,8	43,4
10.501-12.000	23.443	15.800	11.261,58	5,1	20,7	650	11.240,61	8,8	46,2	6.993	11.183	10,3	53,7
12.001-13.500	34.623	28.367	12.906,89	9,2	29,8	607	12.736,91	8,2	54,4	5.649	12.731	8,3	62,0
13.501-15.000	46.612	40.494	14.228,17	13,1	43,0	345	14.315,60	4,7	59,1	5.773	14.312	8,5	70,5
15.001-16.500	31.677	26.418	15.777,46	8,5	51,5	647	15.861,34	8,8	67,8	4.612	15.719	6,8	77,2
16.501-18.000	28.485	23.930	17.255,87	7,7	59,2	492	17.323,52	6,7	74,5	4.063	17.276	6,0	83,2
18.001-19.500	21.069	17.927	18.767,79	5,8	65,0	508	18.736,59	6,9	81,4	2.634	18.696	3,9	87,1
19.501-21.000	17.105	14.000	20.226,23	4,5	69,6	377	20.190,38	5,1	86,5	2.728	20.254	4,0	91,1
21.001-22.500	15.618	13.411	21.715,54	4,3	73,9	334	21.767,66	4,5	91,0	1.873	21.740	2,7	93,8
22.501-24.000	11.839	10.453	23.240,64	3,4	77,3	160	23.277,56	2,2	93,2	1.226	23.130	1,8	95,6
24.001-28.000	22.333	20.404	25.819,97	6,6	83,9	167	25.433,81	2,3	95,4	1.762	25.592	2,6	98,2
28.001-32.000	14.493	13.809	29.883,32	4,5	88,4	54	29.674,82	0,7	96,2	630	29.938	0,9	99,1
32.001-36.000	9.347	8.982	33.848,03	2,9	91,3	61	34.012,36	0,8	97,0	304	33.625	0,4	99,6
36.001-40.000	5.088	4.913	37.849,56	1,6	92,9	43	37.965,66	0,6	97,6	132	37.689	0,2	99,8
40.001-44.000	3.991	3.935	42.035,20	1,3	94,1	19	41.957,16	0,3	97,8	37	41.700	0,1	99,8
44.001-48.000	4.064	3.944	45.958,67	1,3	95,4	50	46.460,17	0,7	98,5	70	45.753	0,1	99,9
Mayor a \$48.001	14.382	14.213	65.330,75	4,6	100,0	109	122.206,79	1,5	100,0	60	55.808	0,1	100,0
<b>Total</b>	<b>384.619</b>	<b>309.096</b>	<b>20.005,79</b>	<b>100,0</b>		<b>7.381</b>	<b>15.224,63</b>	<b>100,0</b>		<b>68.142</b>	<b>12.989</b>	<b>100,0</b>	

A partir del 3º trimestre de 2014 se realiza una modificación en la metodología con la que se elaboran estos tramos. La adecuación incluye una modificación en los intervalos consistente en tramos con amplitud de \$1.500 hasta el ingreso de \$24.000; y a partir de dicho importe, tramos de \$4.000 hasta el ingresos de \$48.000 desde donde se agrupan el resto de los ingresos.

El tramo "hasta \$2500" incluye casos con salarios al 50%, personal docente, "Cadetes y Aspirantes" del personal militar de las Fuerzas Armadas y "Marineros de Segunda y Cadetes" del personal de seguridad y defensa de la Prefectura Naval.

\* No incluye 2385 licencias sin goce de haberes

Ver **Aspectos Metodológicos** - capítulo 5, "Ocupación y Salarios - Poder Ejecutivo Nacional"

CUADRO 12. PODER EJECUTIVO NACIONAL - ORGANISMOS REGULADORES <sup>(1)</sup>  
DISTRIBUCIÓN DE LOS SALARIOS POR TRAMOS DE LOS AGENTES OCUPADOS  
**OCTUBRE 2014**

TRAMO	CARGOS OCUPADOS	SALARIO PROMEDIO (\$)
Hasta \$4.500	2	4.400,00
4.501-6.000	3	5.594,52
6.001-7.500	4	7.004,14
7.501-9.000	12	8.380,13
9.001-10.500	25	9.790,00
10.501-12.000	43	11.402,85
12.001-13.500	33	12.962,92
13.501-15.000	56	14.103,05
15.001-16.500	39	15.911,26
16.501-18.000	99	17.456,67
18.001-19.500	30	18.834,73
19.501-21.000	69	20.058,59
21.001-22.500	80	21.884,63
22.501-24.000	52	23.272,13
24.001-28.000	124	26.278,27
28.001-32.000	143	30.040,75
32.001-36.000	107	33.835,71
36.001-40.000	65	37.650,05
40.001-44.000	50	42.042,90
44.001-48.000	50	45.834,91
Mayor a \$48.001	166	60.599,23
<b>Total</b>	<b>1.252</b>	<b>29.904,88</b>

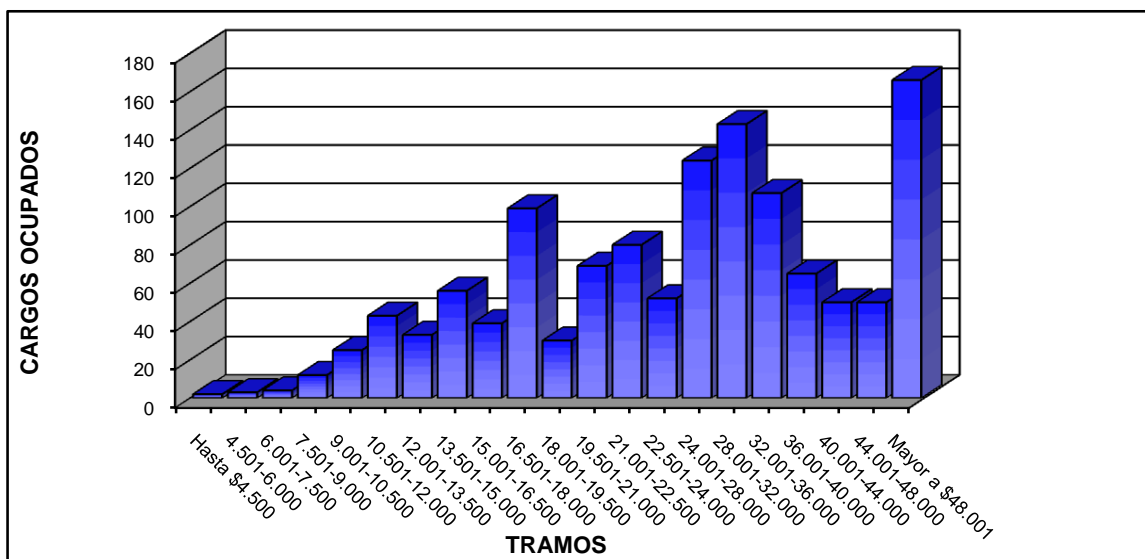

(1) Incluye personal de: Ente Nacional Regulador de la Electricidad, Ente Nacional Regulador del Gas, Autoridad Regulatoria Nuclear, Comisión de Regulación del Transporte, Superintendencia de Aseguradoras de Riesgo del Trabajo, Comisión Nacional de Comunicaciones, Organismo Regulador de Seguridad de Presas, Comisión Nacional de Valores y Organismo Regulador del Sistema Nacional de Aeropuertos.

CUADRO 13. PODER EJECUTIVO NACIONAL Y OTROS ENTES DEL SECTOR PÚBLICO NO FINANCIERO  
LEY 14.250 y similares CONVENCIONES COLECTIVAS DE TRABAJO <sup>(1)</sup>  
DISTRIBUCIÓN DE LOS SALARIOS POR TRAMOS DE LOS AGENTES OCUPADOS  
**OCTUBRE 2014**

TRAMO	CARGOS OCUPADOS	SALARIO PROMEDIO (\$)
Hasta \$4.500	11	4.406,89
4.501-6.000	5	5.582,20
6.001-7.500	14	6.900,82
7.501-9.000	37	8.229,48
9.001-10.500	62	9.781,85
10.501-12.000	204	11.299,80
12.001-13.500	513	12.912,33
13.501-15.000	2.892	14.176,55
15.001-16.500	2.186	15.712,15
16.501-18.000	1.778	17.277,88
18.001-19.500	1.926	18.672,83
19.501-21.000	1.315	20.174,12
21.001-22.500	1.098	21.677,02
22.501-24.000	905	23.274,46
24.001-28.000	2.286	25.909,06
28.001-32.000	2.570	29.938,94
32.001-36.000	1.704	33.924,68
36.001-40.000	1.671	38.032,83
40.001-44.000	2.099	42.192,90
44.001-48.000	2.651	45.981,15
Mayor a \$48.001	10.904	63.351,83
<b>Total</b>	<b>36.831</b>	<b>37.528,58</b>

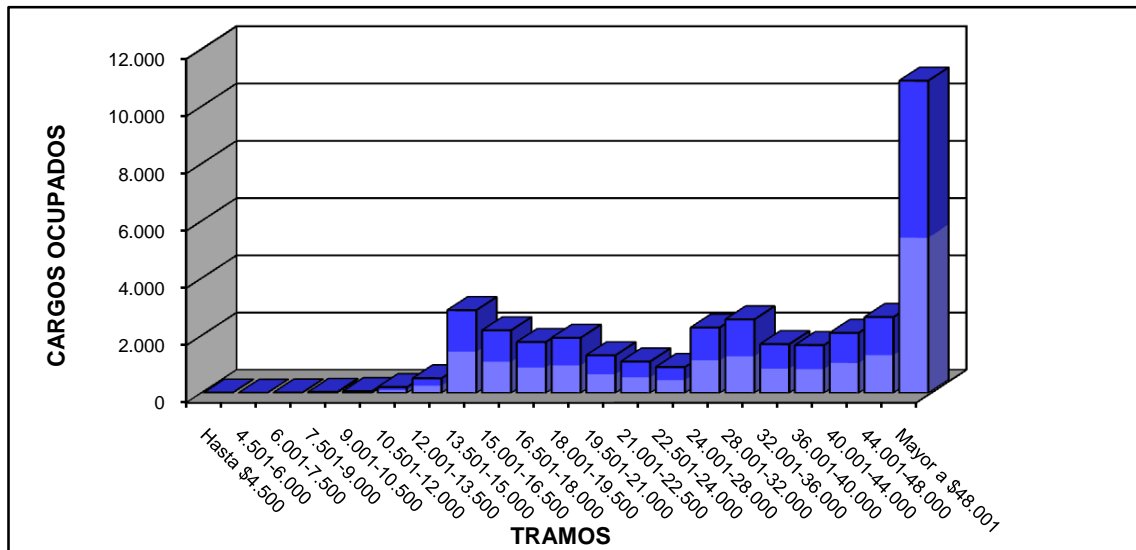

(1) Alcanza al Personal Convencionado bajo la Ley N° 14.250 y similares. Incluye personal de: Talleres Gráficos, Administración Federal de Ingresos Públicos, Dirección Nacional de Vialidad, Ente Nacional de Obras Hídricas de Saneamiento, ANSES y Servicios de Transportes Navales.

CUADRO 14. PODER EJECUTIVO NACIONAL - ESCALAFONES CIENTÍFICOS Y TÉCNICOS <sup>(1)</sup>  
DISTRIBUCIÓN DE LOS SALARIOS POR TRAMOS DE LOS AGENTES OCUPADOS  
**OCTUBRE 2014**

TRAMO	CARGOS OCUPADOS	SALARIO PROMEDIO (\$)
Hasta \$4.500		
4.501-6.000	1	5.195,41
6.001-7.500	42	6.795,50
7.501-9.000	74	8.416,15
9.001-10.500	181	9.989,26
10.501-12.000	922	11.304,99
12.001-13.500	1.273	12.827,15
13.501-15.000	1.460	14.178,44
15.001-16.500	1.271	15.750,29
16.501-18.000	3.465	17.291,47
18.001-19.500	1.987	18.744,34
19.501-21.000	2.658	20.311,06
21.001-22.500	1.704	21.651,65
22.501-24.000	1.669	23.281,13
24.001-28.000	2.777	25.774,05
28.001-32.000	1.474	29.853,96
32.001-36.000	880	33.780,61
36.001-40.000	443	37.772,51
40.001-44.000	173	41.759,04
44.001-48.000	93	46.310,73
Mayor a \$48.001	209	55.343,08
<b>Total</b>	<b>22.756</b>	<b>21.191,22</b>

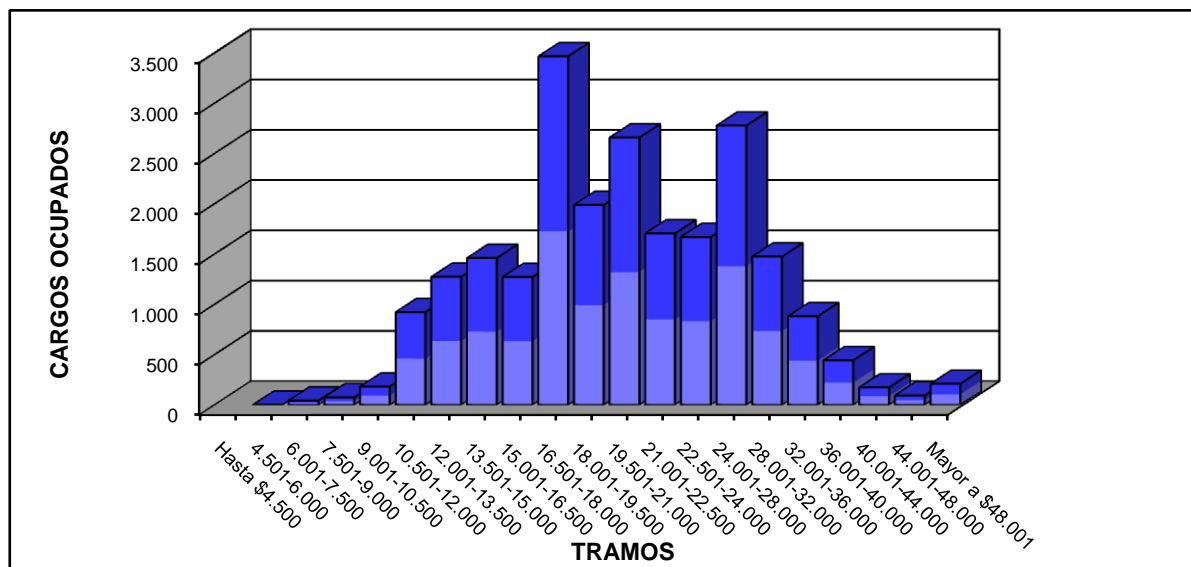

(1) Incluye personal de los escalafones científicos y técnicos dentro de los Organismos tales como: Comisión Nacional de Energía Atómica, CONICET, INTA, INTI, SENASA, entre otros. Comprendidos dentro del CCT Decreto N° 214/2006.

CUADRO 15. PODER EJECUTIVO NACIONAL Y OTROS ENTES DEL SECTOR PÚBLICO NO FINANCIERO  
PLANTA PERMANENTE Y TRANSITORIA S.I.N.E.P. (DEC. 2098/08) <sup>(1)</sup>  
DISTRIBUCIÓN DE LOS SALARIOS POR TRAMOS DE LOS AGENTES OCUPADOS  
**OCTUBRE 2014**

TRAMO	CARGOS OCUPADOS	SALARIO PROMEDIO (\$)
Hasta \$4.500	14	4.404,54
4.501-6.000	264	5.916,96
6.001-7.500	1.014	7.260,41
7.501-9.000	1.831	8.450,20
9.001-10.500	1.268	9.781,98
10.501-12.000	2.537	11.275,63
12.001-13.500	2.062	12.869,86
13.501-15.000	2.244	14.209,85
15.001-16.500	1.635	15.799,85
16.501-18.000	1.674	17.203,83
18.001-19.500	1.074	18.726,61
19.501-21.000	975	20.248,21
21.001-22.500	732	21.609,72
22.501-24.000	496	23.168,11
24.001-28.000	904	25.668,51
28.001-32.000	656	29.792,01
32.001-36.000	855	34.116,72
36.001-40.000	438	37.885,66
40.001-44.000	277	41.849,67
44.001-48.000	529	46.283,24
Mayor a \$48.001	356	54.134,16
<b>Total</b>	<b>21.835</b>	<b>17.840,54</b>

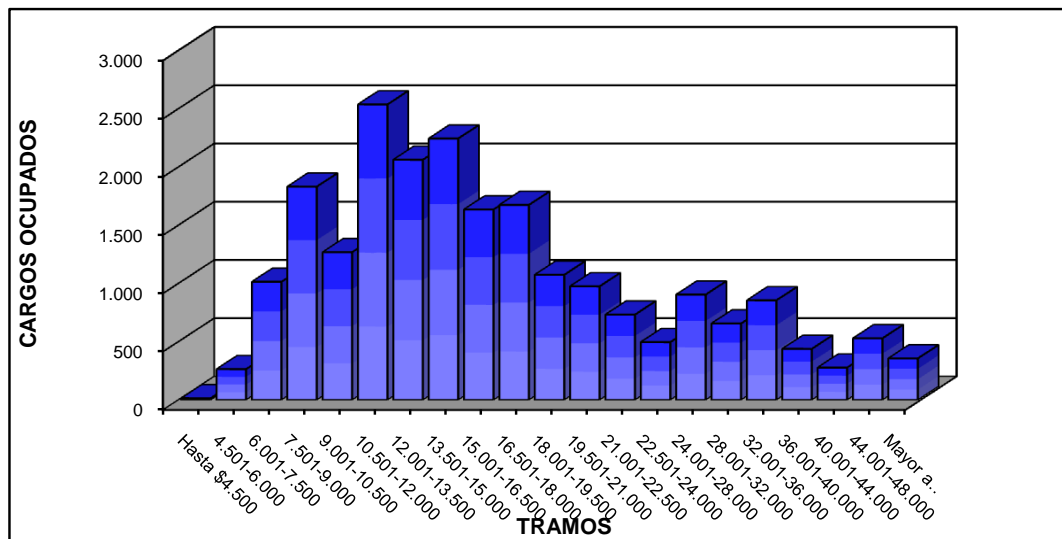

(1) Comprendidos dentro del CCT Decreto N° 214/2006.

CUADRO 16. PODER EJECUTIVO NACIONAL Y OTROS ENTES DEL SECTOR PÚBLICO NO FINANCIERO  
PLANTA PERMANENTE Y TRANSITORIA Y PERSONAL CONTRATADO S.I.N.E.P. (DEC. 2098/08) (1)  
DISTRIBUCIÓN DE LOS SALARIOS POR TRAMOS DE LOS AGENTES OCUPADOS

OCTUBRE 2014

TRAMO	CARGOS OCUPADOS	SALARIO PROMEDIO (\$)
Hasta \$4.500	84	4.374,65
4.501-6.000	336	5.788,18
6.001-7.500	6.135	6.721,81
7.501-9.000	12.233	8.331,35
9.001-10.500	9.631	9.769,97
10.501-12.000	7.142	11.206,40
12.001-13.500	5.744	12.768,49
13.501-15.000	5.861	14.348,21
15.001-16.500	4.882	15.750,59
16.501-18.000	4.374	17.211,36
18.001-19.500	2.618	18.696,87
19.501-21.000	2.259	20.193,41
21.001-22.500	1.497	21.635,94
22.501-24.000	1.167	23.108,15
24.001-28.000	1.770	25.618,86
28.001-32.000	894	29.818,53
32.001-36.000	922	34.097,53
36.001-40.000	466	37.865,77
40.001-44.000	280	41.839,31
44.001-48.000	532	46.278,25
Mayor a \$48.001	356	54.134,16
<b>Total</b>	<b>69.183</b>	<b>13.873,75</b>

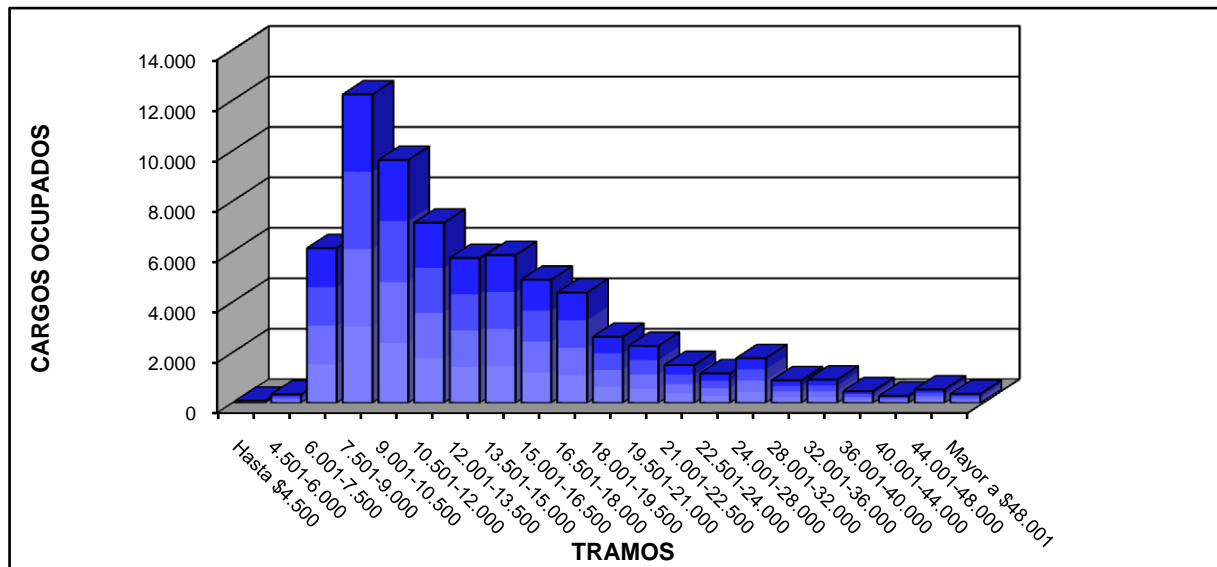

(1) Comprendidos dentro del CCT Decreto N° 214/2006.



CUADRO 17. PODER EJECUTIVO NACIONAL Y OTROS ENTES DEL SECTOR PÚBLICO NO FINANCIERO  
PERSONAL CONTRATADO  
DISTRIBUCIÓN DE LOS SALARIOS POR TRAMOS DE LOS AGENTES OCUPADOS  
**OCTUBRE 2014**

TRAMO	CARGOS OCUPADOS	SALARIO PROMEDIO (\$)
Hasta \$4.500	225	3.859,55
4.501-6.000	705	4.973,85
6.001-7.500	5.696	6.644,53
7.501-9.000	12.203	8.315,37
9.001-10.500	10.767	9.763,97
10.501-12.000	6.993	11.182,78
12.001-13.500	5.649	12.731,48
13.501-15.000	5.773	14.311,94
15.001-16.500	4.612	15.719,14
16.501-18.000	4.063	17.276,33
18.001-19.500	2.634	18.696,12
19.501-21.000	2.728	20.254,27
21.001-22.500	1.873	21.739,96
22.501-24.000	1.226	23.129,70
24.001-28.000	1.762	25.592,18
28.001-32.000	630	29.938,17
32.001-36.000	304	33.625,30
36.001-40.000	132	37.689,12
40.001-44.000	37	41.700,03
44.001-48.000	70	45.753,31
Mayor a \$48.001	60	55.807,70
<b>Total</b>	<b>68.142</b>	<b>12.988,74</b>

