

CUADRO 1. EVOLUCION DE LA OCUPACION EN EL PODER EJECUTIVO NACIONAL - OTROS ENTES DEL SECTOR PUBLICO NO FINANCIERO - EMPRESAS Y SOCIEDADES DEL ESTADO  
PERIODO IV TRIMESTRE 2001 - III TRIMESTRE 2013

TRIMESTRES	PODER EJECUTIVO NACIONAL			OTROS ENTES DEL SECTOR PUBLICO NO FINANCIERO			SUBTOTAL	EMPRESAS Y SOCIEDADES DEL ESTADO			TOTAL GENERAL
	PERS. PERMAN. Y TRANSITORIO	PERS. CONTRATADO	TOTAL	PERS. PERMAN. Y TRANSITORIO	PERS. CONTRATADO	TOTAL		PERS. PERMAN. Y TRANSITORIO	PERS. CONTRATADO	TOTAL	
IV - 2001 (octubre)	244.362	16.674	261.036				261.036				
I - 2002 (enero)	224.522	15.715	240.237	17.209	225	17.434	257.671				
II - 2002 (abril)	224.892	15.661	240.553	17.854	510	18.364	258.917				
III - 2002 (julio)	228.172	15.800	243.972	18.482	489	18.971	262.943				
IV - 2002 (octubre)	227.242	15.891	243.133	18.978	622	19.600	262.733				
I - 2003 (enero)	226.250	15.133	241.383	19.330	376	19.706	261.089				
II - 2003 (abril)	227.291	16.122	243.413	19.303	373	19.676	263.089				
III - 2003 (julio)	230.012	15.354	245.366	19.444	530	19.974	265.340				
IV - 2003 (octubre)	227.704	17.242	244.946	19.405	565	19.970	264.916				
I - 2004 (enero)	225.641	17.538	243.179	19.515	591	20.106	263.285				
II - 2004 (abril)	225.961	18.115	244.076	19.476	728	20.204	264.280				
III - 2004 (julio)	228.993	18.352	247.345	19.625	561	20.186	267.531				
IV - 2004 (octubre)	229.767	18.278	248.045	20.224	622	20.846	268.891				
I - 2005 (enero)	230.198	18.734	248.932	20.852	417	21.269	270.201				
II - 2005 (abril)	231.737	20.138	251.875	20.976	425	21.401	273.276				
III - 2005 (julio)	237.395	21.230	258.625	21.071	364	21.435	280.060				
IV - 2005 (octubre)	238.200	22.082	260.282	21.143	409	21.552	281.834				
I - 2006 (enero)	236.393	22.882	259.275	20.830	259	21.089	280.364	8.741	776	9.517	289.881
II - 2006 (abril)	238.652	23.676	262.328	20.820	285	21.105	283.433	8.718	810	9.528	292.961
III - 2006 (julio)	241.158	24.898	266.056	20.842	265	21.107	287.163	8.663	903	9.566	296.729
IV-2006 (octubre)	239.505	26.441	265.946	20.793	301	21.094	287.040	8.762	887	9.649	296.689
I - 2007 (Enero)	239.457	28.083	267.540	20.912	271	21.183	288.723	9.733	921	10.654	299.377
II - 2007 (Abril)	241.041	29.555	270.596	21.060	283	21.343	291.939	10.018	838	10.856	302.795
III - 2007 (Julio)	240.177	30.524	270.701	21.221	266	21.487	292.188	9.892	937	10.829	303.017
IV - 2007 (Octubre)	247.299	31.770	279.069	21.340	273	21.613	300.682	10.321	1.037	11.358	312.040
I - 2008 (Enero)	247.432	33.758	281.190	21.453	195	21.648	302.838	14.648	1.113	15.761	318.599
II - 2008 (Abril)	249.185	34.746	283.931	21.564	251	21.815	305.746	14.898	1.356	16.254	322.000
III - 2008 (Julio)	251.759	35.625	287.384	21.746	200	21.946	309.330	19.991	1.342	21.333	330.663
IV - 2008 (Octubre)	251.148	35.922	287.070	21.791	265	22.056	309.126	20.085	1.361	21.446	330.572
I - 2009 (Enero)	252.177	37.414	289.591	21.133	277	21.410	311.001	20.628	1.394	22.022	333.023
II - 2009 (Abril)	257.919	36.091	294.010	23.171	345	23.516	317.526	20.984	1.345	22.329	339.855
III - 2009 (Julio)	263.647	38.018	301.665	23.175	399	23.574	325.239	20.807	1.446	22.253	347.492
IV - 2009 (Octubre)	263.759	39.737	303.496	23.136	476	23.612	327.108	20.818	1.283	22.101	349.209
I - 2010 (Enero)	266.240	39.353	305.593	23.128	340	23.468	329.061	14.819	1.428	16.247	345.308
II - 2010 (Abril)	267.676	40.960	308.636	23.099	418	23.517	332.153	14.973	1.452	16.425	348.578
III - 2010 (Julio)	267.532	42.442	309.974	23.036	447	23.483	333.457	15.449	1.144	16.593	350.050
IV - 2010 (Octubre)	266.862	43.973	310.835	22.995	456	23.451	334.286	15.577	1.281	16.858	351.144
I - 2011 (Enero)	269.432	45.489	314.921	22.940	439	23.379	338.300	16.775	1.256	18.031	356.331
II - 2011 (Abril)	269.527	47.294	316.821	22.884	372	23.256	340.077	19.918	1.493	21.411	361.488
III - 2011 (Julio)	272.891	49.024	321.915	22.783	424	23.207	345.122	19.878	1.491	21.369	366.491
IV - 2011 (Octubre)	273.057	50.765	323.822	22.746	450	23.196	347.018	20.175	1.803	21.978	368.996
I - 2012 (Enero)	275.899	49.113	325.012	22.663	417	23.080	348.092	20.862	1.916	22.778	370.870
II - 2012 (Abril)	277.416	49.847	327.263	22.534	420	22.954	350.217	21.022	2.032	23.054	373.271
III - 2012 (Julio)	277.193	51.396	328.589	22.435	396	22.831	351.420	21.460	2.018	23.478	374.898
IV - 2012 (Octubre)	279.435	53.342	332.777	22.283	398	22.681	355.458	21.998	1.882	23.880	379.338
I - 2013 (Enero)	282.020	55.238	337.258	22.141	391	22.532	359.790	21.885	2.001	23.886	383.676
II - 2013 (Abril)	285.158	56.531	341.689	22.026	396	22.422	364.111	22.036	2.042	24.078	388.189
III - 2013 (Julio)	284.274	58.693	342.967	22.070	450	22.520	365.487	22.272	2.211	24.483	389.970

NOTA METODOLÓGICA:

La información del personal ocupado se elabora en base a las liquidaciones de haberes entregadas al SIRHU.

- **No suministran información:** Correo Argentino (16.020 cargos), Agua y Saneamientos Argentinos S.A. - AYSA (5.478 cargos), Yacimientos Carboníferos de Río Turbio (2.701 cargos), Energía Argentina S.A. (26 cargos), TANDANOR (596 cargos), AR-SAT (582 cargos). Corresponden a cargos del Presupuesto 2013.

Ver Aspectos Metodológicos - capítulo 5, "Ocupación y Salarios - Poder Ejecutivo Nacional"

Para acceder a información mensual sobre ocupación, remitirse al [Informe Mensual de Ocupación en el Poder Ejecutivo](#) en la Página Web de la [Secretaría de Hacienda](#).

CUADRO 2. PODER EJECUTIVO NACIONAL  
OCUPACIÓN PERMANENTE Y TRANSITORIA POR JURISDICCIÓN Y CARÁCTER INSTITUCIONAL  
#¡REF!

JURISDICCIÓN	OCUPACION		
	1º Trimestre 2013	2º Trimestre 2013	3º Trimestre 2013
<b>ADMINISTRACIÓN CENTRAL, ORGANISMOS DESCENTRALIZADOS E INSTITUCIONES DE SEGURIDAD SOCIAL</b>			
<b>TOTAL</b>	<b>282.020</b>	<b>285.158</b>	<b>284.274</b>
<b>PRESIDENCIA DE LA NACION</b>	<b>3.079</b>	<b>3.059</b>	<b>3.181</b>
- Administración Central	2.144	2.119	2.137
- Organismos Descentralizados <sup>(1)</sup>	935	940	1.044
<b>JEFATURA DE GABINETE DE MINISTROS</b>	<b>1.182</b>	<b>1.182</b>	<b>1.173</b>
- Administración Central	1.028	1.031	1.026
- Organismos Descentralizados <sup>(2)</sup>	154	151	147
<b>MINISTERIO DEL INTERIOR Y TRANSPORTE</b>	<b>7.277</b>	<b>7.417</b>	<b>7.479</b>
- Administración Central	1.480	1.502	1.516
- Organismos Descentralizados	5.797	5.915	5.963
<b>MINISTERIO DE RELACIONES EXTERIORES Y CULTO <sup>(3)</sup></b>	<b>1.832</b>	<b>1.826</b>	<b>1.830</b>
- Administración Central	1.689	1.674	1.665
- Organismos Descentralizados	143	152	165
<b>MINISTERIO DE JUSTICIA Y DERECHOS HUMANOS</b>	<b>13.645</b>	<b>13.718</b>	<b>13.909</b>
- Administración Central <sup>(3)</sup>	13.459	13.515	13.706
- Organismos Descentralizados	186	203	203
<b>MINISTERIO DE SEGURIDAD</b>	<b>94.825</b>	<b>97.874</b>	<b>98.220</b>
- Administración Central	94.716	97.767	98.120
- Instituciones de Seguridad Social	109	107	100
<b>MINISTERIO DE DEFENSA</b>	<b>102.738</b>	<b>102.736</b>	<b>101.723</b>
- Administración Central <sup>(4)</sup>	102.086	102.089	101.078
- Organismos Descentralizados	465	460	457
- Instituciones de Seguridad Social	187	187	188
<b>MINISTERIO DE ECONOMIA Y FINANZAS PUBLICAS</b>	<b>2.473</b>	<b>2.453</b>	<b>2.432</b>
- Administración Central	2.029	2.009	1.980
- Organismos Descentralizados	444	444	452
<b>MINISTERIO DE INDUSTRIA</b>	<b>1.099</b>	<b>1.085</b>	<b>1.081</b>
- Administración Central	172	163	163
- Organismos Descentralizados	927	922	918
<b>MINISTERIO DE AGRICULTURA, GANADERÍA Y PESCA</b>	<b>10.169</b>	<b>10.114</b>	<b>10.158</b>
- Administración Central	463	457	470
- Organismos Descentralizados	9.706	9.657	9.688
<b>MINISTERIO DE TURISMO</b>	<b>1.560</b>	<b>1.562</b>	<b>1.517</b>
- Administración Central	266	261	259
- Organismos Descentralizados	1.294	1.301	1.258
<b>MINISTERIO DE PLANIFICACION FEDERAL, INVERSION PUBLICA Y SERVICIOS</b>	<b>6.066</b>	<b>6.033</b>	<b>5.940</b>
- Administración Central	323	322	312
- Organismos Descentralizados	5.743	5.711	5.628
<b>MINISTERIO DE EDUCACION</b>	<b>1.141</b>	<b>1.076</b>	<b>1.081</b>
- Administración Central	803	812	804
- Organismos Descentralizados	338	264	277
<b>MINISTERIO DE CIENCIA, TECNOLOGIA E INNOVACION PRODUCTIVA</b>	<b>9.669</b>	<b>9.850</b>	<b>10.163</b>
- Administración Central	105	110	111
- Organismos Descentralizados	9.564	9.740	10.052
<b>MINISTERIO DE TRABAJO, EMPLEO Y SEGURIDAD SOCIAL</b>	<b>14.867</b>	<b>14.813</b>	<b>14.730</b>
- Administración Central	1.127	1.113	1.102
- Organismos Descentralizados	257	256	254
- Instituciones de Seguridad Social	13.483	13.444	13.374
<b>MINISTERIO DE SALUD</b>	<b>8.980</b>	<b>8.951</b>	<b>8.275</b>
- Administración Central	3.849	3.817	3.117
- Organismos Descentralizados	5.131	5.134	5.158
<b>MINISTERIO DE DESARROLLO SOCIAL</b>	<b>1.418</b>	<b>1.409</b>	<b>1.382</b>
- Administración Central	1.298	1.289	1.264
- Organismos Descentralizados	120	120	118

**NOTAS**

(1) A partir del 1º trimestre de 2013 incluye a la Autoridad Federal de Servicios de Comunicación Audiovisual, transferida desde la órbita de la Jefatura de Gabinete de Ministros. (Decreto N° 1765/2012).

(2) A partir del Decreto N° 1382/2012 se crea la Agencia de Administración de Bienes del Estado como organismo descentralizado en el ámbito de la Jefatura de Gabinete de Ministros, y se disuelve el Organismo Nacional de Administración de Bienes, organismo desconcentrado del Ministerio de Planificación Federal, Inversión Pública y Servicios.

(3) Incluye Personal del Servicio Exterior.

(4) Ajuste metodológico en el Personal Civil de las Fuerzas Armadas (PECIFA) del Estado Mayor General del Ejército, a partir del Tercer Trimestre de 2013. El ajuste se concretó a partir este trimestre. El citado ajuste no alteró el total de ocupación del Estado Mayor General del Ejército, ni sus valores monetarios.

Ver **Aspectos Metodológicos** - capítulo 5, "Ocupación y Salarios - Poder Ejecutivo Nacional"

CUADRO 3. PODER EJECUTIVO NACIONAL  
EVOLUCIÓN PERSONAL CONTRATADO POR JURISDICCIÓN Y CARÁCTER INSTITUCIONAL  
I TRIMESTRE 2013 A III TRIMESTRE 2013

JURISDICCIÓN	OCUPACIÓN		
	1º Trimestre 2013	2º Trimestre 2013	3º Trimestre 2013
<b>ADMINISTRACIÓN CENTRAL, ORGANISMOS DESCENTRALIZADOS E INSTITUCIONES DE SEGURIDAD SOCIAL</b>			
<b>TOTAL</b>	<b>55.238</b>	<b>56.531</b>	<b>58.693</b>
<b>PRESIDENCIA DE LA NACION</b>	<b>4.209</b>	<b>4.244</b>	<b>4.410</b>
-Administración Central	2.116	2.166	2.265
- Organismos Descentralizados	2.093	2.078	2.145
<b>JEFATURA DE GABINETE DE MINISTROS</b>	<b>2.109</b>	<b>2.089</b>	<b>2.155</b>
-Administración Central	2.063	2.043	2.110
- Organismos Descentralizados	46	46	45
<b>MINISTERIO DEL INTERIOR y TRANSPORTE</b>	<b>5.853</b>	<b>5.972</b>	<b>6.070</b>
- Administración Central	734	724	708
- Organismos Descentralizados	5.119	5.248	5.362
<b>MINISTERIO DE RELACIONES EXTERIORES Y CULTO</b>	<b>1.158</b>	<b>1.243</b>	<b>1.275</b>
-Administración Central	1.133	1.218	1.248
- Organismos Descentralizados	25	25	27
<b>MINISTERIO DE JUSTICIA Y DERECHOS HUMANOS</b>	<b>320</b>	<b>345</b>	<b>364</b>
-Administración Central	317	343	362
- Organismos Descentralizados	3	2	2
<b>MINISTERIO DE SEGURIDAD</b>	<b>204</b>	<b>249</b>	<b>403</b>
-Administración Central	171	216	372
- Instituciones de Seguridad Social	33	33	31
<b>MINISTERIO DE DEFENSA</b>	<b>683</b>	<b>817</b>	<b>1.640</b>
-Administración Central <sup>(1)</sup>	322	332	1.127
- Organismos Descentralizados	361	485	513
<b>MINISTERIO DE ECONOMIA Y FINANZAS PUBLICAS</b>	<b>3.910</b>	<b>3.932</b>	<b>3.941</b>
-Administración Central	3.459	3.444	3.409
- Organismos Descentralizados	451	488	532
<b>MINISTERIO DE INDUSTRIA</b>	<b>770</b>	<b>762</b>	<b>763</b>
-Administración Central	578	568	563
- Organismos Descentralizados	192	194	200
<b>MINISTERIO DE AGRICULTURA, GANADERÍA Y PESCA</b>	<b>6.100</b>	<b>6.280</b>	<b>6.383</b>
-Administración Central	3.007	3.202	3.348
- Organismos Descentralizados	3.093	3.078	3.035
<b>MINISTERIO DE TURISMO</b>	<b>921</b>	<b>955</b>	<b>966</b>
-Administración Central	410	418	423
- Organismos Descentralizados	511	537	543
<b>MINISTERIO DE PLANIFICACION FEDERAL, INVERSION PUBLICA Y SERVICIOS</b>	<b>8.397</b>	<b>8.477</b>	<b>8.641</b>
-Administración Central	1.079	1.064	1.057
- Organismos Descentralizados	7.318	7.413	7.584
<b>MINISTERIO DE EDUCACION</b>	<b>1.005</b>	<b>1.105</b>	<b>1.103</b>
-Administración Central	942	963	968
- Organismos Descentralizados	63	142	135
<b>MINISTERIO DE CIENCIA, TECNOLOGIA E INNOVACION PRODUCTIVA</b>	<b>1.118</b>	<b>1.257</b>	<b>1.399</b>
-Administración Central	229	337	439
- Organismos Descentralizados	889	920	960
<b>MINISTERIO DE TRABAJO, EMPLEO Y SEGURIDAD SOCIAL</b>	<b>4.690</b>	<b>4.755</b>	<b>4.914</b>
-Administración Central	2.721	2.752	2.841
- Organismos Descentralizados	77	85	101
- Instituciones de Seguridad Social	1.892	1.918	1.972
<b>MINISTERIO DE SALUD</b>	<b>5.984</b>	<b>6.110</b>	<b>6.216</b>
-Administración Central	1.512	1.532	1.534
- Organismos Descentralizados	4.472	4.578	4.682
<b>MINISTERIO DE DESARROLLO SOCIAL</b>	<b>7.807</b>	<b>7.939</b>	<b>8.050</b>
-Administración Central	7.404	7.492	7.542
- Organismos Descentralizados	403	447	508

(1) Ajuste metodológico en el Personal Civil de las Fuerzas Armadas (PECIFA) del Estado Mayor General del Ejército, a partir del Tercer Trimestre de 2013. El ajuste se concretó a partir este trimestre. El citado ajuste no alteró el total de ocupación del Estado Mayor General del Ejército, ni sus valores monetarios.

Ver **Aspectos Metodológicos** - capítulo 5, "Ocupación y Salarios - Poder Ejecutivo Nacional"

CUADRO 4. OTROS ENTES DEL SECTOR PÚBLICO NACIONAL NO FINANCIERO

JULIO 2013

	PERSONAL PERMANENTE Y TRANSITORIO	CONTRATOS	TOTAL
<b><i>OTROS ENTES DEL SECTOR PUBLICO NACIONAL NO FINANCIERO</i></b>	<b><i>22.070</i></b>	<b><i>450</i></b>	<b><i>22.520</i></b>
<b>Instituto Nacional de Cine y Artes Audiovisuales</b>	<b>336</b>	<b>211</b>	<b>547</b>
<b>Administración Federal de Ingresos Públicos</b>	<b>21.729</b>	<b>238</b>	<b>21.967</b>
<b>Unidad Especial Sistema de Transmisión Yacyreta - UESTY</b>	<b>5</b>	<b>1</b>	<b>6</b>

CUADRO 5. EMPRESAS Y SOCIEDADES DEL ESTADO

JULIO 2013

	PERSONAL PERMANENTE Y TRANSITORIO	CONTRATOS	TOTAL
<b>EMPRESAS Y SOCIEDADES DEL ESTADO</b>	<b>22.272</b>	<b>2.211</b>	<b>24.483</b>
Sociedades del Estado <sup>(1)</sup>	6.315	336	<b>6.651</b>
Empresas del Estado <sup>(2)</sup>	379	23	<b>402</b>
Sociedades Anónimas <sup>(3)</sup>	15.218	1.746	<b>16.964</b>
Empresas Residuales <sup>(4)</sup>	9	0	<b>9</b>
Empresas Interestaduais <sup>(5)</sup>	351	106	<b>457</b>

**NOTAS**

(1) Incluye: Radio y Televisión Argentina S.E., TELAM S.E., AGP S.E., Educ.ar S.E., Lotería Nacional S.E., Operadora Ferroviaria S.E., Casa de Moneda S.E. (datos informados por la empresa via e-mail. Actualmente, no se encuentran enviando la plataforma mínima de información presupuestaria al SIRHU, en los términos de la Resolución N° 24/2004 de la Secretaría de Hacienda, por modificaciones en su liquidador de haberes).

(2) Incluye: COVIARA, ADIF.

(3) Incluye: VENG S.A., DIOXITEK S.A., INTERCARGO S.A., FFCC General Belgrano S.A., NASA S.A., EBISA, Servicio de Radio y Televisión de la Universidad Nacional de Córdoba S.A., Radio Universidad Nacional del Litoral S.A, Fabricación Argentina de Aviones S.A.

(4) Incluye: Intituto Nacional de Reaseguros (INDER). A partir de Junio de 2013 no se informan datos correspondientes a LAFSA debido a que se encuentra liquidada.

(5) Incluye: Yacimientos Mineros Agua de Dionisio (YMAD)

**- No suministran información: Correo Argentino (16.020 cargos), Agua y Saneamientos Argentinos S.A. - AYSA (5.478 cargos), Yacimientos Carboníferos de Río Turbio (2.701 cargos), Energía Argentina S.A. (26 cargos), TANDANOR (596 cargos), AR-SAT (582 cargos). Corresponden a cargos del Presupuesto 2013.**

CUADRO 6. PODER EJECUTIVO NACIONAL Y OTROS ENTES DEL SECTOR PÚBLICO NACIONAL NO FINANCIERO  
OCUPACIÓN POR AGRUPAMIENTOS ESCALAFONARIOS HOMOGÉNEOS

JULIO 2013

ESCALAFÓN	OCUPACIÓN
ORGANISMOS REGULADORES <sup>(1)</sup> incluidos dentro del CCT Decreto N° 214/2006	1.352
CONTRATADOS <sup>(2)</sup>	59.143
LEY N° 14.250 - CONVENCIONES COLECTIVAS DE TRABAJO <sup>(3)</sup>	37.227
ESCALAFONES CIENTÍFICOS Y TÉCNICOS <sup>(4)</sup> incluidos dentro del CCT Decreto N° 214/2006	22.085
SINEP (DEC. 2098/08) incluidos dentro del CCT Decreto N° 214/2006 <sup>(5)</sup>	21.840
MILITAR Y DE SEGURIDAD	189.223
CIVIL DE LAS FUERZAS ARMADAS incluidos dentro del CCT Decreto N° 214/2006	19.203
RESTO DE ESCALAFONES <sup>(6)</sup>	15.414
<b>TOTAL <sup>(7)</sup></b>	<b>365.487</b>

**NOTAS**

(1) Incluye personal de: Ente Nacional Regulador de la Electricidad, Ente Nacional Regulador del Gas, Autoridad Regulatoria Nuclear, Comisión de Regulación del Transporte, Superintendencia de Aseguradoras de Riesgo del Trabajo, Comisión Nacional de Comunicaciones, Organismo Regulador de Seguridad de Presas, Comisión Nacional de Valores y Organismo Regulador del Sistema Nacional de Aeropuertos.

(2) Se incluyen los contratos correspondientes al Poder Ejecutivo Nacional y a Otros Entes del Sector Público Nacional No Financiero.

(3) Alcanza al Personal Convencionado bajo la Ley N° 14.250 y similares. Incluye personal de: Talleres Gráficos, Administración Federal de Ingresos Públicos, Dirección Nacional de Vialidad, Ente Nacional de Obras Hídricas de Saneamiento, ANSES y Servicios de Transportes Navales.

(4) Incluye personal de los escalafones científicos y técnicos dentro de los Organismos tales como: Comisión Nacional de Energía Atómica, CONICET, INTA, INTI, SENASA, entre otros. Comprendidos dentro del CCT Decreto N° 214/2006

(5) El Sistema Nacional de Empleo Público (SINEP) revisa, adecua y modifica el Sistema Nacional de la Profesión Administrativa (SINAPA) a partir del Decreto N° 2098/2008 con vigencia desde el 1° de Diciembre de 2008.

(6) Incluye: Autoridades Superiores del Poder Ejecutivo, Funcionarios Fuera de Nivel, Personal de Administradores Gubernamentales, Personal de Fabricaciones Militares, Personal del Servicio Exterior y Sindicatura General de la Nación, Personal del Hospital Nacional Dr. Manuel Alejandro Posadas, Personal Civil de la Policía de Seguridad Aeroportuaria, Personal del INCAA, entre otros.

(7) No incluye 1588 licencias sin goce de haberes.

**EL PERSONAL DE ORGANISMOS REGULADORES, ESCALAFONES CIENTIFICOS Y TECNICOS, SINEP, PERSONAL CIVIL DE LAS FUERZAS ARMADAS, FABRICACIONES MILITARES Y LOS CONTRATADOS BAJO EL DECRETO N° 1421/02 SE ENCUENTRAN DENTRO DEL CONVENIO COLECTIVO DE TRABAJO GENERAL DE LA APN - LEY N° 24.185.**

Ver cuadro "Ocupación por Régimen Jurídico"

Ver **Aspectos Metodológicos** - capítulo 5, "Ocupación y Salarios - Poder Ejecutivo Nacional"

CUADRO 7. PODER EJECUTIVO NACIONAL Y OTROS ENTES DEL SECTOR PÚBLICO NACIONAL NO FINANCIERO  
OCUPACIÓN POR RÉGIMEN JURÍDICO

JULIO 2013

RÉGIMEN JURÍDICO	OCUPACIÓN
LEY Nº 24.185 - CONVENIO COLECTIVO DE TRABAJO GENERAL DE LA APN <sup>(1)</sup>	123.390
LEY Nº 14.250 - CONVENCIONES COLECTIVAS DE TRABAJO <sup>(2)</sup>	37.227
LEY Nº 19.101- PERSONAL MILITAR DE LAS FUERZAS ARMADAS	80.545
LEYES Nº 18.398, 19.349, 20.416, 21.965 y otras - PERSONAL DE SEGURIDAD <sup>(3)</sup>	108.829
DECRETOS Nº 485/2013 - CONTRATADOS Y OTROS MARCOS LEGALES <sup>(4)</sup>	7.310
LEY 22127. SISTEMA NACIONAL DE RESIDENCIAS MEDICAS	1.859
LEY 20957, 23797 Y 24489. PERSONAL DEL SERVICIO EXTERIOR	1.029
OTROS REGIMENES <sup>(5)</sup>	5.298
<b>TOTAL <sup>(6)</sup></b>	<b>365.487</b>

**NOTAS**

(1) Incluye Personal incorporado al Convenio Colectivo de Trabajo General de la Administración Pública Nacional a partir del Decreto Nº 214/2006 Anexo I y II. Incluye: Comisión Nacional de Actividades Espaciales, Consejo Nacional de Investigaciones Científicas y Técnicas, Cuerpo de Guardaparques Nacionales, Cuerpo de Administradores Gubernamentales, Embarcados de la Dirección Nacional de Constituciones Portuarias y Vías Navegables, Instituto Nacional de Tecnología Agropecuaria, Instituto Nacional de Tecnología Industrial, Orquestas, Coros y Ballets Nacionales, Profesional de los Establecimientos Hospitalarios y Asistenciales e Institutos de Investigación y Producción dependientes de la Subsecretaría de Políticas de Salud y Ambiente, Sindicatura General de la Nación, Sistema Nacional de Empleo Público (SINEP), Civiles y Docentes Civiles de las Fuerzas Armadas, Investigación y Desarrollo de las Fuerzas Armadas, Comisión Nacional de Valores, Instituto Nacional de la Propiedad Industrial, Comisión Nacional de Regulación del Transporte, Comisión Nacional de Energía Atómica, Autoridad Regulatoria Nuclear, Comisión Nacional de Comunicaciones, Ente Nacional Regulador de la Electricidad, Ente Nacional Regulador del Gas, Personal civil de la Policía de Seguridad Aeroportuaria, Organismo Regulador del Sistema Nacional de Aeropuertos, Superintendencia de Riesgos de Trabajo, Instituto Nacional del Cine y Audiovisuales, Servicio Nacional de Sanidad y Calidad Agroalimentaria, Comisión Nacional de Comercio Exterior, Dirección General de Fabricaciones Militares, Agencia Nacional de Administración de Bienes del Estado, Hospital Nacional Dr. Alejandro Posadas.

(2) Incluye personal Convencionado ANSES, Dirección General Impositiva, Dirección General de Aduanas, Ente Nacional de Obras Hídricas de Saneamiento, Servicio de Transportes Navales, Dirección Nacional de Vialidad y Talleres Gráficos.

(3) Incluye personal convocado de la Policía Federal y Personal de la Policía de Seguridad Aeroportuaria.

(4) Incluye contratados del Poder Ejecutivo Nacional y Otros Entes del Sector Publico no Financiero.

(5) Incluye Autoridades Superiores del Poder Ejecutivo Nacional, Funcionarios Fuera de Nivel, Personal Docente Civil de las Fuerzas Armadas, Personal Temporario de las Fuerzas Armadas, Personal de la Administración Nacional de Aviación Civil, Personal del INPROTUR, Personal No Docente de Universidades Nacionales.

(6) La ocupación no incluye 1588 licencias sin goce de haberes.

CUADRO 8. PODER EJECUTIVO NACIONAL Y OTROS ENTES DEL SECTOR PÚBLICO - CONSOLIDADO  
DISTRIBUCIÓN DE LOS SALARIOS POR TRAMOS DE LOS AGENTES OCUPADOS EN EL PODER EJECUTIVO NACIONAL  
JULIO 2013

Tramos	Cargos Ocupados			Masa Salarial		
	Cantidad	Participación (%)	Acumulado (%)	Participación (%)	Acumulado (%)	Promedio
Hasta \$2.500	2.982	0,8	0,8	0,1	0,1	1.023,13
2.501-3.000	1.427	0,4	1,2	0,1	0,1	2.707,42
3.001-3.500	3.636	1,0	2,2	0,3	0,4	3.296,43
3.501-4.000	4.154	1,1	3,3	0,3	0,7	3.762,37
4.001-4.500	3.109	0,9	4,2	0,3	1,0	4.246,59
4.501-5.000	6.287	1,7	5,9	0,6	1,7	4.684,02
5.001-5.500	8.786	2,4	8,3	1,0	2,7	5.280,78
5.501-6.000	14.546	4,0	12,3	1,8	4,5	5.762,11
6.001-7.500	63.189	17,3	29,6	9,2	13,7	6.762,04
7.501-9.000	57.332	15,7	45,3	10,1	23,8	8.196,67
9.001-10.500	39.257	10,7	56,0	8,2	32,1	9.710,58
10.501-12.000	30.270	8,3	64,3	7,3	39,4	11.219,82
12.001-13.500	25.061	6,9	71,1	6,9	46,3	12.716,79
13.501-15.000	21.504	5,9	77,0	6,6	52,9	14.269,46
15.001-16.500	16.807	4,6	81,6	5,7	58,6	15.697,94
16.501-18.000	11.191	3,1	84,7	4,2	62,7	17.211,20
18.001-19.500	8.312	2,3	87,0	3,4	66,1	18.721,07
19.501-21.000	7.120	1,9	88,9	3,1	69,2	20.215,20
21.001-22.500	5.034	1,4	90,3	2,4	71,5	21.732,52
22.501-24.000	4.328	1,2	91,5	2,2	73,7	23.210,97
Mayor a \$24.000	31.155	8,5	100,0	26,3	100,0	39.112,53
<b>Total</b>	<b>365.487</b>	<b>100,0</b>		<b>100,0</b>		<b>12.682,77</b>

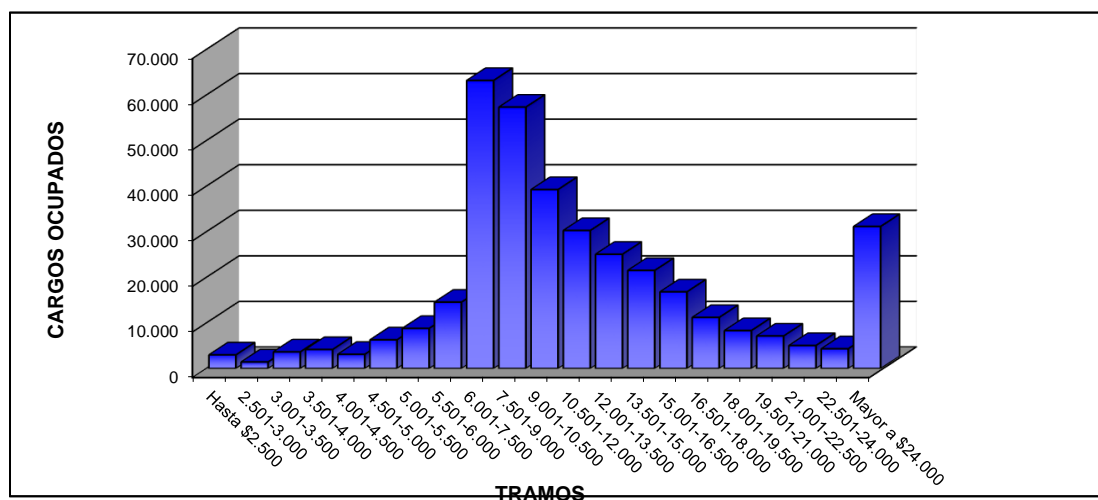

**Nota Metodológica**

A partir del 1º trimestre de 2010 se realiza una modificación en la metodología con la que se elaboran estos tramos. La adecuación incluyó, a partir del Boletín Fiscal del primer trimestre de 2010, una modificación en los intervalos consistente en abrir el de mayores de \$6.000 en nuevos intervalos de \$1.500, quedando la nueva estructura de ingresos dividida en dos partes. La primera manteniendo la anterior metodología de tramos de \$500, donde el primer intervalo es "Hasta \$2.500", hasta el ingreso de \$6.000 y, a partir de dicho importe, tramos con amplitud de \$1.500 hasta \$24.000, desde donde se agrupan el resto de los ingresos.

El tramo "hasta \$2500" incluye casos con salarios al 50%, personal docente, "cadetes y aspirantes" del personal militar de las Fuerzas Armadas y "cadetes" del personal de seguridad y defensa de la Prefectura Naval.

No incluye 1588 licencias sin goce de haberes.

Se incluyen los contratos bajo los regímenes de los Decretos N° 1184/2001 y N° 1421/2002.

Ver **Aspectos Metodológicos** - capítulo 5, "Ocupación y Salarios - Poder Ejecutivo Nacional"



CUADRO 9. LEY N° 24.185 - DECRETO N° 214/2006 - CONVENIO COLECTIVO DE TRABAJO GENERAL  
DE LA ADMINISTRACION PUBLICA NACIONAL -  
DISTRIBUCIÓN DE LOS SALARIOS POR TRAMOS DE LA OCUPACIÓN  
JULIO 2013

Tramos	Ocupación			Masa Salarial		
	Cantidad	Participación (%)	Acumulado (%)	Participación (%)	Acumulado (%)	Promedio
Hasta \$2.500	19	0,0	0,0	0,0	0,0	2.004,14
2.501-3.000	180	0,1	0,2	0,0	0,0	2.874,77
3.001-3.500	636	0,5	0,7	0,2	0,2	3.313,51
3.501-4.000	1.107	0,9	1,6	0,3	0,5	3.772,01
4.001-4.500	1.477	1,2	2,8	0,5	1,0	4.286,78
4.501-5.000	5.285	4,3	7,1	1,8	2,8	4.667,51
5.001-5.500	3.053	2,5	9,5	1,2	4,0	5.268,24
5.501-6.000	8.719	7,1	16,6	3,7	7,7	5.754,89
6.001-7.500	19.447	15,8	32,4	9,8	17,5	6.749,23
7.501-9.000	14.941	12,1	44,5	9,1	26,6	8.218,34
9.001-10.500	14.418	11,7	56,1	10,4	37,1	9.723,24
10.501-12.000	13.192	10,7	66,8	11,0	48,1	11.242,98
12.001-13.500	11.810	9,6	76,4	11,1	59,2	12.689,96
13.501-15.000	8.513	6,9	83,3	9,0	68,2	14.224,62
15.001-16.500	5.424	4,4	87,7	6,3	74,6	15.706,49
16.501-18.000	3.855	3,1	90,8	4,9	79,5	17.177,40
18.001-19.500	2.448	2,0	92,8	3,4	82,9	18.717,82
19.501-21.000	2.001	1,6	94,4	3,0	85,9	20.221,69
21.001-22.500	1.341	1,1	95,5	2,2	88,1	21.707,62
22.501-24.000	1.309	1,1	96,6	2,3	90,3	23.199,34
Mayor a \$24.000	4.215	3,4	100,0	9,7	100,0	30.804,67
<b>Total</b>	<b>123.390</b>	<b>100,0</b>		<b>100,0</b>		<b>10.897,37</b>

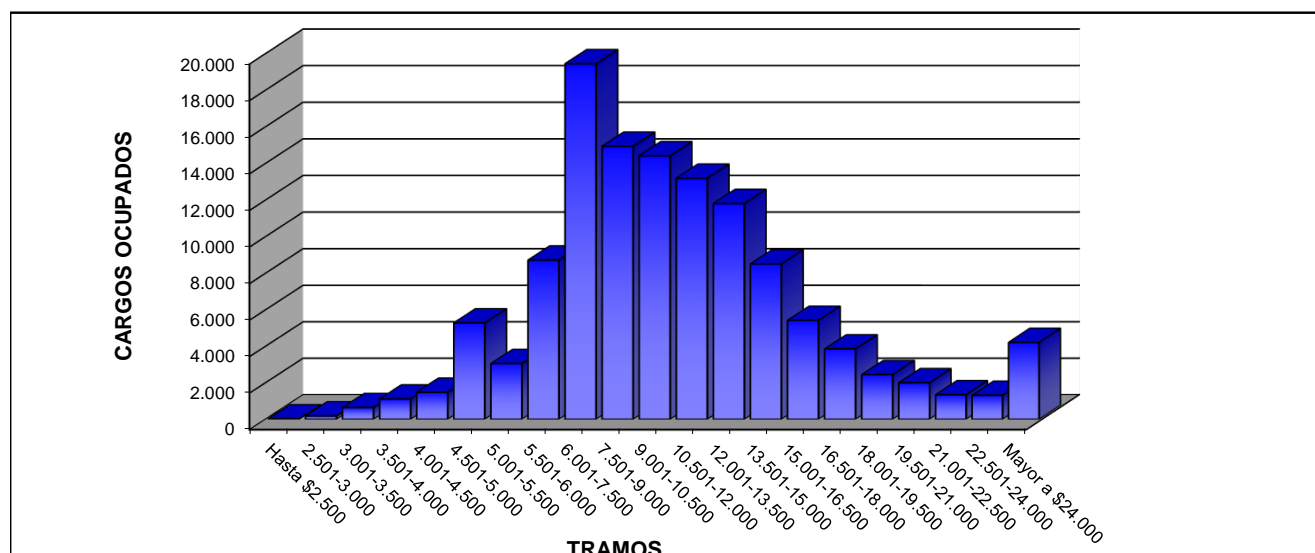

### Nota Metodológica

A partir del 1º trimestre de 2010 se realiza una modificación en la metodología con la que se elaboran estos tramos. La adecuación incluyó, a partir del Boletín Fiscal del primer trimestre de 2010, una modificación en los intervalos consistente en abrir el de mayores de \$6.000 en nuevos intervalos de \$1.500, quedando la nueva estructura de ingresos dividida en dos partes. La primera manteniendo la anterior metodología de tramos de \$500, donde el primer intervalo es "Hasta \$2.500", hasta el ingreso de \$6.000 y, a partir de dicho importe, tramos con amplitud de \$1.500 hasta \$24.000, desde donde se agrupan el resto de los ingresos.

El tramo "hasta \$2500" incluye casos con salarios al 50% y personal docente.

No incluye 1276 licencias sin goce de haberes.

Ver **Aspectos Metodológicos** - capítulo 5, "Ocupación y Salarios - Poder Ejecutivo Nacional"

CUADRO 10. PODER EJECUTIVO NACIONAL Y OTROS ENTES DEL SECTOR PÚBLICO NO FINANCIERO  
DISTRIBUCIÓN DE LOS AGENTES OCUPADOS CLASIFICADOS POR SEXO Y GRUPOS DE EDAD  
Y LOS SALARIOS PROMEDIO DE CADA GRUPO  
**JULIO 2013**

GRUPOS DE EDAD	TOTAL		SEXO			
			MASCULINO		FEMENINO	
	OCUPACIÓN	SALARIO PROMEDIO	OCUPACIÓN	SALARIO PROMEDIO	OCUPACIÓN	SALARIO PROMEDIO
<b>Menores de 19</b>	4.835	5.562,17	3.090	5.259,93	1.745	6.097,36
<b>20 - 34</b>	145.621	8.213,78	101.655	8.093,31	43.966	8.492,32
<b>35 - 49</b>	126.808	14.257,88	86.054	14.189,42	40.754	14.402,43
<b>50 - 64</b>	77.455	18.537,53	50.313	18.783,89	27.142	18.080,86
<b>65 o más</b>	10.768	15.653,50	6.841	16.288,39	3.927	14.547,52
<b>TOTAL</b>	<b>365.487</b>	<b>12.682,77</b>	<b>247.953</b>	<b>12.569,07</b>	<b>117.534</b>	<b>12.922,63</b>

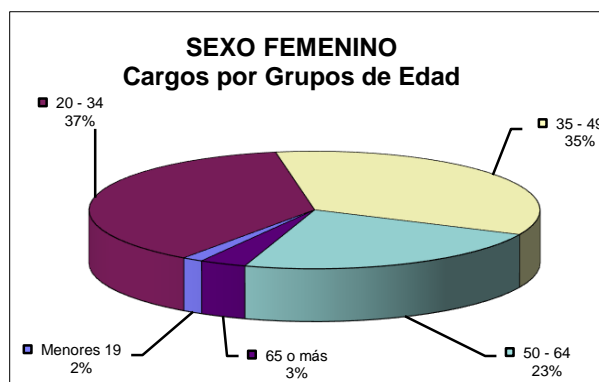
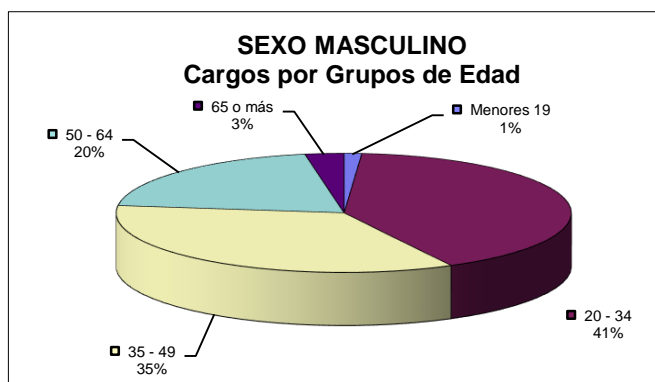

CUADRO 11. PODER EJECUTIVO NACIONAL - LEY N° 24.185 - DECRETO N° 214/2006  
CONVENIO COLECTIVO DE TRABAJO GENERAL DE LA ADMINISTRACIÓN PÚBLICA NACIONAL  
DISTRIBUCIÓN DE LOS AGENTES OCUPADOS CLASIFICADOS POR SEXO Y GRUPOS DE EDAD  
Y LOS SALARIOS PROMEDIO DE CADA GRUPO  
**JULIO 2013**

GRUPOS DE EDAD	TOTAL		SEXO			
			MASCULINO		FEMENINO	
	OCUPACIÓN	SALARIO PROMEDIO	OCUPACIÓN	SALARIO PROMEDIO	OCUPACIÓN	SALARIO PROMEDIO
<b>Menores de 19</b>	1.141	8.603,19	440	8.144,48	701	8.891,11
<b>20 - 34</b>	32.047	7.722,40	16.043	7.684,10	16.004	7.760,80
<b>35 - 49</b>	44.013	10.685,25	21.271	10.867,86	22.742	10.514,45
<b>50 - 64</b>	38.418	13.168,88	20.498	13.590,26	17.920	12.686,89
<b>65 o más</b>	7.771	14.299,05	4.577	14.975,38	3.194	13.329,87
<b>TOTAL</b>	<b>123.390</b>	<b>10.897,37</b>	<b>62.829</b>	<b>11.223,25</b>	<b>60.561</b>	<b>10.559,28</b>

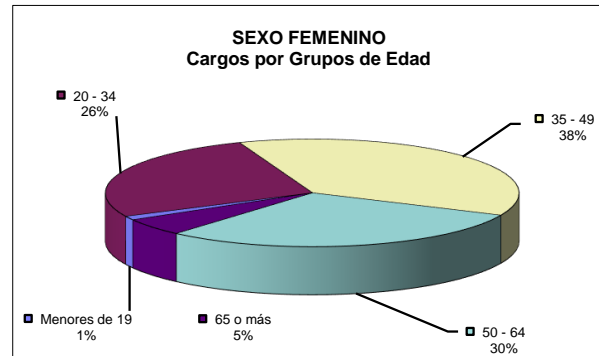
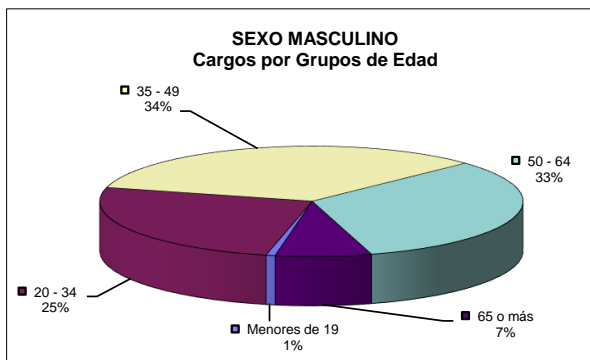

**CUADRO 12. PODER EJECUTIVO NACIONAL - ORGANISMOS REGULADORES  
DISTRIBUCIÓN DE LOS AGENTES OCUPADOS CLASIFICADOS POR SEXO Y GRUPOS DE EDAD  
Y LOS SALARIOS PROMEDIO DE CADA GRUPO  
JULIO 2013**

GRUPOS DE EDAD	TOTAL		SEXO			
	OCUPACIÓN	SALARIO PROMEDIO	MASCULINO		FEMENINO	
			OCUPACIÓN	SALARIO PROMEDIO	OCUPACIÓN	SALARIO PROMEDIO
<b>Menores de 19</b>	-	-	-	-	-	-
<b>20 - 34</b>	160	15.096,42	65	16.327,57	95	14.254,06
<b>35 - 49</b>	567	19.470,55	276	21.096,73	291	17.928,19
<b>50 - 64</b>	504	22.750,23	295	24.835,35	209	19.807,13
<b>65 o más</b>	121	25.672,88	100	26.842,54	21	20.103,06
<b>TOTAL</b>	<b>1.352</b>	<b>20.730,59</b>	<b>736</b>	<b>22.954,72</b>	<b>616</b>	<b>18.073,20</b>

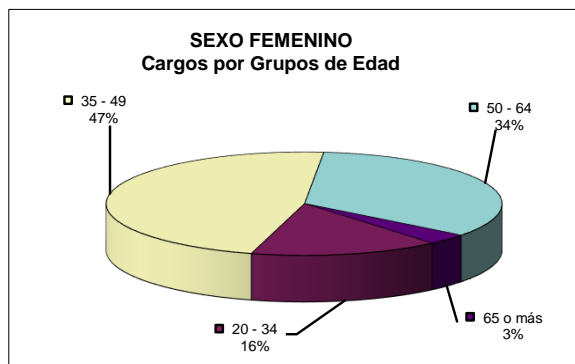
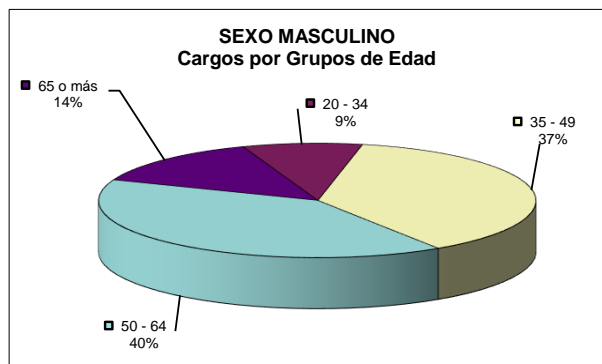

**CUADRO 13. PODER EJECUTIVO NACIONAL Y OTROS ENTES DEL SECTOR PÚBLICO NO FINANCIERO -  
ORGANISMOS CONVENCIONADOS (LEY N° 14250)  
DISTRIBUCIÓN DE LOS AGENTES OCUPADOS CLASIFICADOS POR SEXO Y GRUPOS DE EDAD  
Y LOS SALARIOS PROMEDIO DE CADA GRUPO  
JULIO 2013**

GRUPOS DE EDAD	TOTAL		SEXO			
			MASCULINO		FEMENINO	
	OCUPACIÓN	SALARIO PROMEDIO	OCUPACIÓN	SALARIO PROMEDIO	OCUPACIÓN	SALARIO PROMEDIO
<b>Menores de 19</b>	-	-	-	-	-	-
<b>20 - 34</b>	6.116	21.360,93	2.856	21.300,69	3.260	21.413,70
<b>35 - 49</b>	16.140	31.190,44	8.211	32.809,88	7.929	29.513,40
<b>50 - 64</b>	13.663	34.099,81	6.990	34.784,66	6.673	33.382,41
<b>65 o más</b>	1.308	22.498,43	980	20.689,23	328	27.903,98
<b>TOTAL</b>	<b>37.227</b>	<b>30.337,95</b>	<b>19.037</b>	<b>31.184,37</b>	<b>18.190</b>	<b>29.452,10</b>

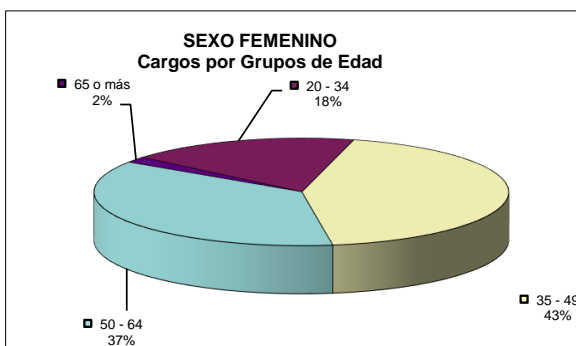
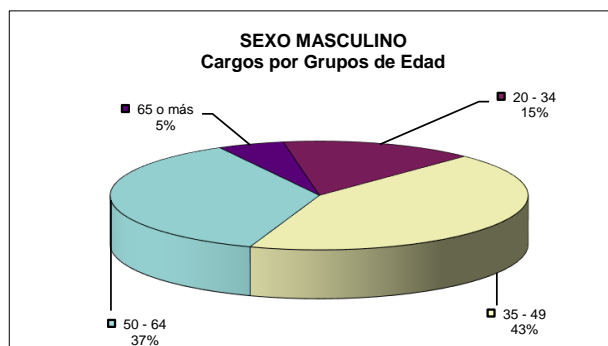

**CUADRO 14. PODER EJECUTIVO NACIONAL - ESCALAFONES CIENTÍFICO - TÉCNICOS  
DISTRIBUCIÓN DE LOS AGENTES OCUPADOS CLASIFICADOS POR SEXO Y GRUPOS DE EDAD  
Y LOS SALARIOS PROMEDIO DE CADA GRUPO  
JULIO 2013**

GRUPOS DE EDAD	TOTAL		SEXO			
	OCUPACIÓN	SALARIO PROMEDIO	MASCULINO		FEMENINO	
			OCUPACIÓN	SALARIO PROMEDIO	OCUPACIÓN	SALARIO PROMEDIO
<b>Menores de 19</b>	-	-	-	-	-	-
<b>20 - 34</b>	2.537	11.117,05	1.518	10.879,55	1.019	11.470,84
<b>35 - 49</b>	9.145	13.676,71	4.824	13.755,41	4.321	13.588,84
<b>50 - 64</b>	8.567	16.843,94	5.322	17.171,82	3.245	16.306,21
<b>65 o más</b>	1.836	17.532,51	1.308	17.521,72	528	17.559,24
<b>TOTAL</b>	<b>22.085</b>	<b>14.931,82</b>	<b>12.972</b>	<b>15.200,28</b>	<b>9.113</b>	<b>14.549,67</b>

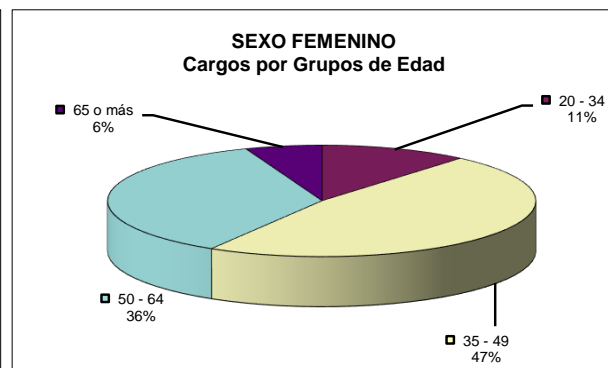
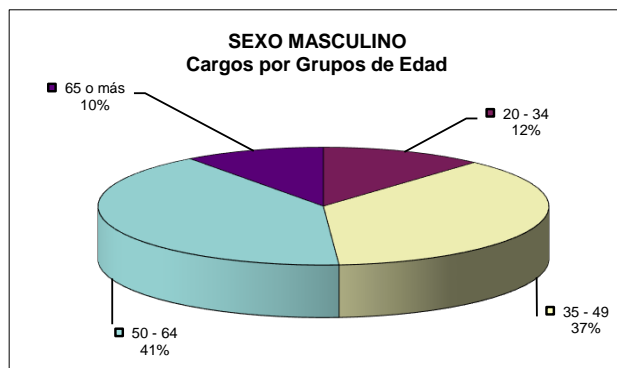

CUADRO 15. PODER EJECUTIVO NACIONAL - PLANTA PERMANENTE Y TRANSITORIA S.I.N.E.P. (DEC. 2098/08)  
DISTRIBUCIÓN DE LOS AGENTES OCUPADOS CLASIFICADOS POR SEXO Y GRUPOS DE EDAD  
Y LOS SALARIOS PROMEDIO DE CADA GRUPO  
**JULIO 2013**

GRUPOS DE EDAD	TOTAL		SEXO			
			MASCULINO		FEMENINO	
	OCUPACIÓN	SALARIO PROMEDIO	OCUPACIÓN	SALARIO PROMEDIO	OCUPACIÓN	SALARIO PROMEDIO
Menores de 19	113	10.884,98	67	9.978,69	46	12.205,00
20 - 34	1.985	9.375,14	945	9.947,34	1.040	8.855,21
35 - 49	6.719	11.685,71	3.172	12.377,50	3.547	11.067,06
50 - 64	10.163	12.867,05	4.821	13.128,65	5.342	12.630,96
65 o más	2.860	13.259,04	1.395	14.109,73	1.465	12.449,01
<b>TOTAL</b>	<b>21.840</b>	<b>12.227,32</b>	<b>10.400</b>	<b>12.721,78</b>	<b>11.440</b>	<b>11.777,80</b>

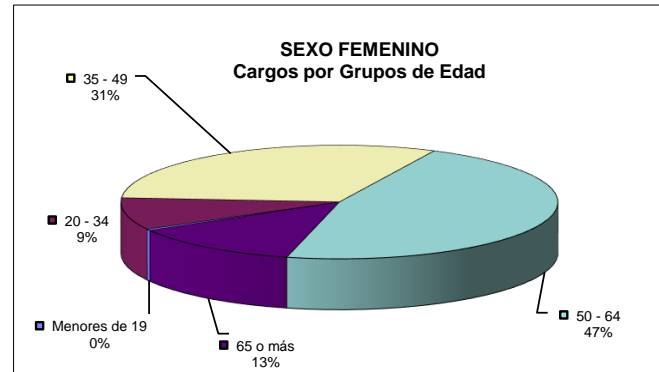
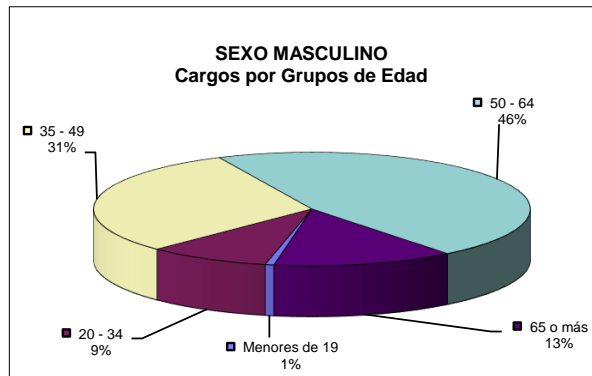

CUADRO 16. PODER EJECUTIVO NACIONAL Y OTROS ENTES DEL SECTOR PÚBLICO NO FINANCIERO  
PLANTA PERMANENTE Y TRANSITORIA Y PERSONAL CONTRATADO S.I.N.E.P. (DEC. 2098/08)  
DISTRIBUCIÓN DE LOS AGENTES OCUPADOS CLASIFICADOS POR SEXO Y GRUPOS DE EDAD  
Y LOS SALARIOS PROMEDIO DE CADA GRUPO  
**JULIO 2013**

GRUPOS DE EDAD	TOTAL		SEXO			
			MASCULINO		FEMENINO	
	OCUPACIÓN	SALARIO PROMEDIO	OCUPACIÓN	SALARIO PROMEDIO	OCUPACIÓN	SALARIO PROMEDIO
Menores de 19	987	8.678,69	376	8.109,17	611	9.029,17
20 - 34	20.503	7.506,33	9.597	7.381,43	10.906	7.616,24
35 - 49	21.735	10.001,62	9.951	10.138,63	11.784	9.885,92
50 - 64	15.986	11.801,01	7.645	11.912,25	8.341	11.699,05
65 o más	3.847	12.705,14	1.939	13.261,87	1.908	12.139,36
<b>TOTAL</b>	<b>63.058</b>	<b>9.790,68</b>	<b>29.508</b>	<b>9.880,78</b>	<b>33.550</b>	<b>9.711,44</b>

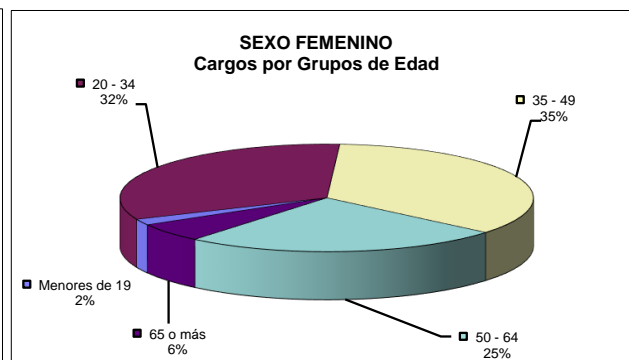
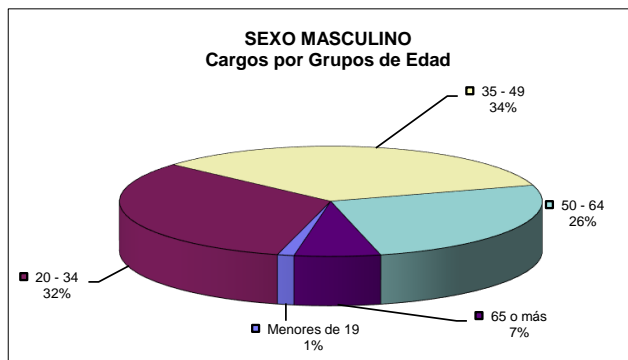



CUADRO 17. PODER EJECUTIVO NACIONAL Y OTROS ENTES DEL SECTOR PÚBLICO NO FINANCIERO  
PERSONAL CONTRATADO  
DISTRIBUCIÓN DE LA OCUPACIÓN CLASIFICADA POR NIVEL SEXO Y GRUPOS DE EDAD,  
Y SALARIOS PROMEDIO DE CADA NIVEL  
**JULIO 2013**

GRUPOS DE EDAD	TOTAL		SEXO			
			MASCULINO		FEMENINO	
	OCUPACIÓN	SALARIO PROMEDIO	OCUPACIÓN	SALARIO PROMEDIO	OCUPACIÓN	SALARIO PROMEDIO
<b>Menores de 19</b>	958	8.429,21	352	7.861,44	606	8.759,00
<b>20 - 34</b>	26.407	7.811,95	13.302	7.682,16	13.105	7.943,69
<b>35 - 49</b>	21.949	9.478,41	10.930	9.361,60	11.019	9.594,28
<b>50 - 64</b>	8.376	10.176,92	4.509	10.220,62	3.867	10.125,95
<b>65 o más</b>	1.453	11.790,01	886	11.936,20	567	11.561,57
<b>TOTAL</b>	<b>59.143</b>	<b>8.873,06</b>	<b>29.979</b>	<b>8.804,09</b>	<b>29.164</b>	<b>8.943,97</b>

