



# Argentina

frente al siglo XXI

# Ejes temáticos

## Argentina en el mundo

- Globalización, integración y desarrollo local.
- MERCOSUR y ALCA: Proyecto político de desarrollo económico y social - Acuerdo de "libre comercio" de mercancías.
- Fortalezas y debilidades de la Argentina para su inserción en el ámbito internacional.
- La generación de 1880 y la generación del 2000.



## Lineamientos nacionales

- El Estado como orientador y promotor del desarrollo con justicia social.
- La regulación como salvaguarda del mercado y la competencia real.
- Costo económico y social del cortoplacismo sin Proyecto.
- Mercado interno o exportación: una falsa disyuntiva.
- El sistema educativo, científico y tecnológico como factor estratégico en la sociedad del conocimiento.
- Lo local como espacio de desarrollo.
- El nuevo rol del Municipio: de los servicios tradicionales a la orientación y promoción del desarrollo.

# Repensando el territorio

- La Unión Sudamericana: requisito de sobrevivencia.
- Infraestructura, transporte, energía, comunicaciones para un país equilibrado.
- El puente bioceánico entre Oriente y Occidente.
- La columna vertebral andina.
- Hidrovía, el camino al Mercosur.
- Cuenca Riachuelo - Matanza, eje del Buenos Aires futuro.

# Los actores sociales e institucionales

- Hacia una nueva cultura empresarial.
- Las micro, pequeñas y medianas empresas, parte de la historia del desarrollo y de la nueva configuración de las redes productivas.
- La empresa frente al desafío de la competitividad sistémica.
- El trabajo, la distribución del ingreso y las necesidades sociales.
- El sistema financiero como instrumento de desarrollo productivo.
- Los programas de emergencia y el control social.



# El proyecto productivo de la Argentina

- El granero y la góndola.
- Productos orgánicos para una demanda creciente.
- Argentina con minería, el despertar de los Andes.
- Patagonia, la energía del futuro.
- Pesca, el océano, la nueva frontera.
- Economías regionales, el aprovechamiento de la diversidad.
- Turismo, el paisaje y la cultura como oportunidad.
- Del bosque maderable a un ecosistema integrado.
- La inteligencia y la creatividad como producto:  
*Biogenética, Software, Prestaciones médicas, Energía atómica.*



# Argentina

- Pasado, presente o futuro: Nostalgia, resignación o esperanza

# Indicadores Económicos

Consolidación del crecimiento





## Argentina: Producto Interno Bruto

Variación % anual

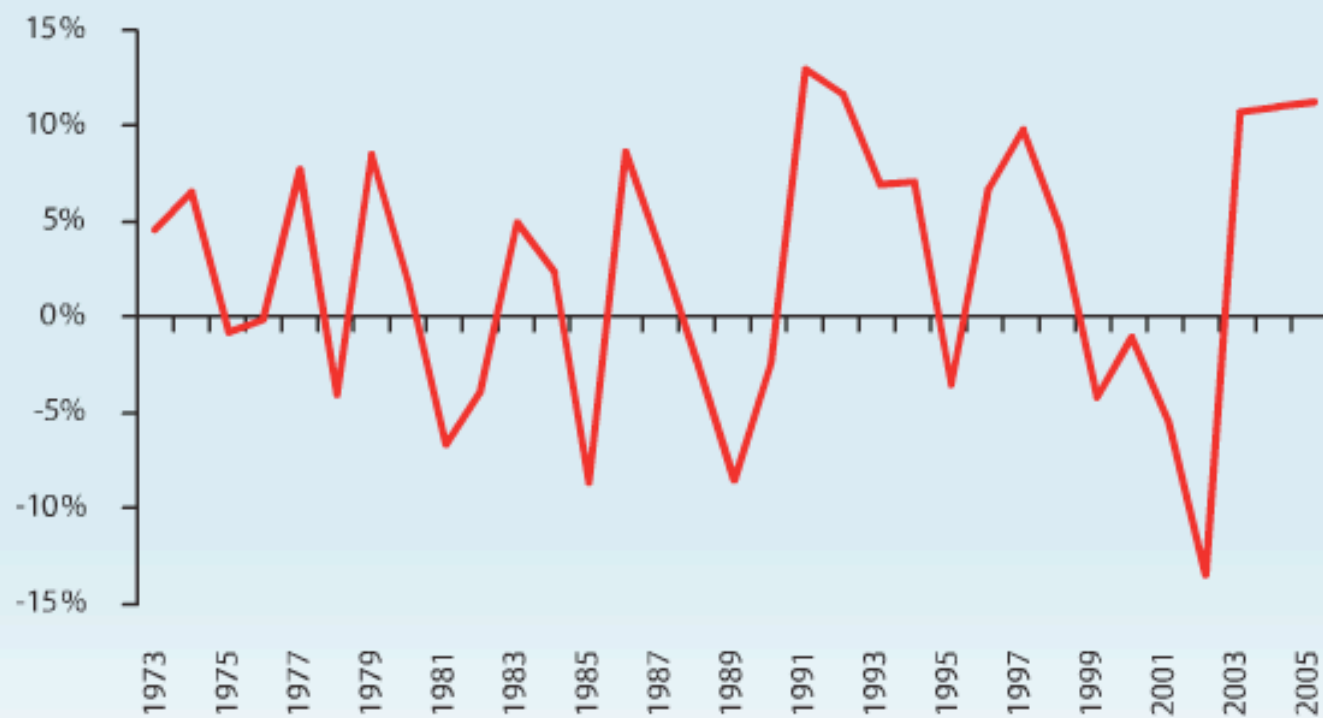

## Desempeño fiscal

Resultado primario y global - Sector público argentino  
% del PIB

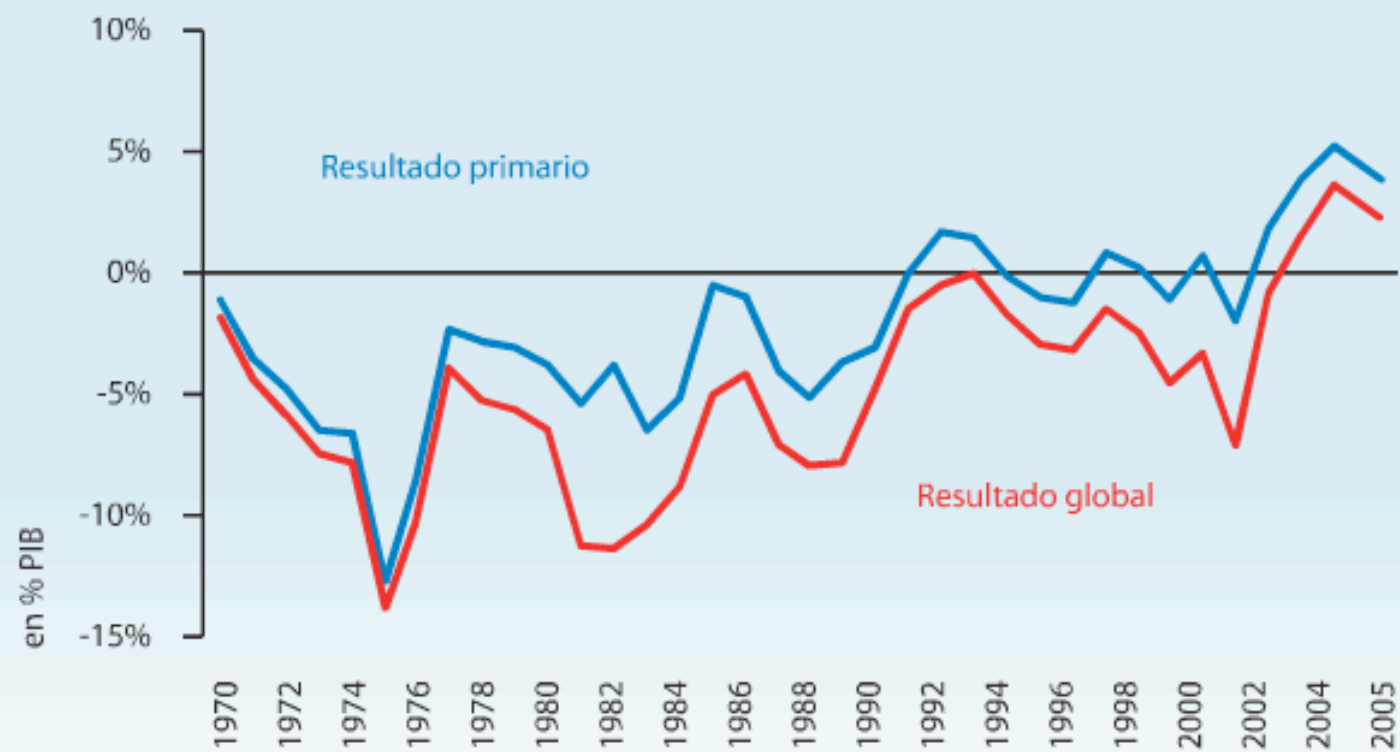

## Evolución del stock de deuda pública

Millones de U\$s

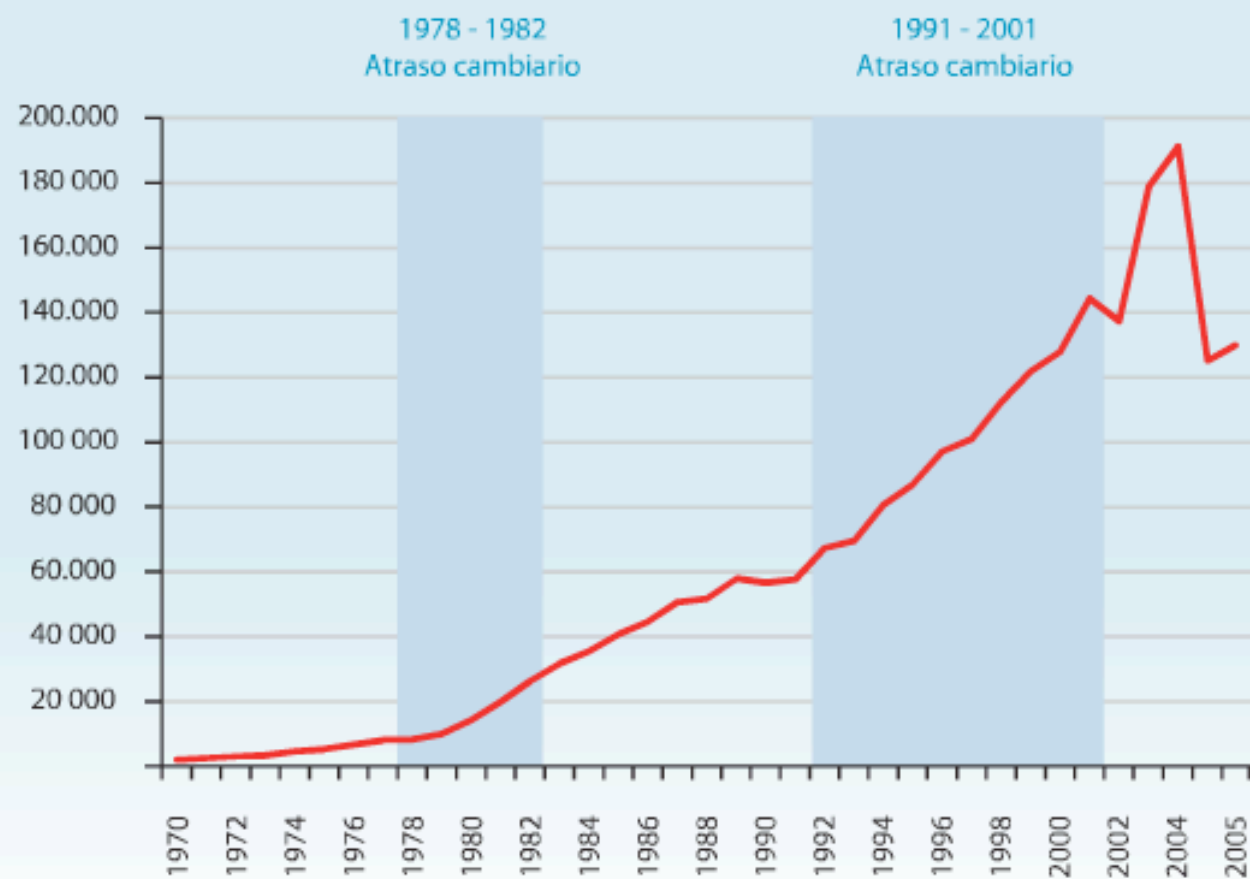

## Comparación internacional

Recesiones y recuperaciones comparadas (1980-2003)

IBIF a precios constantes

Indices base  $t_0 = 100$ \* Datos anuales

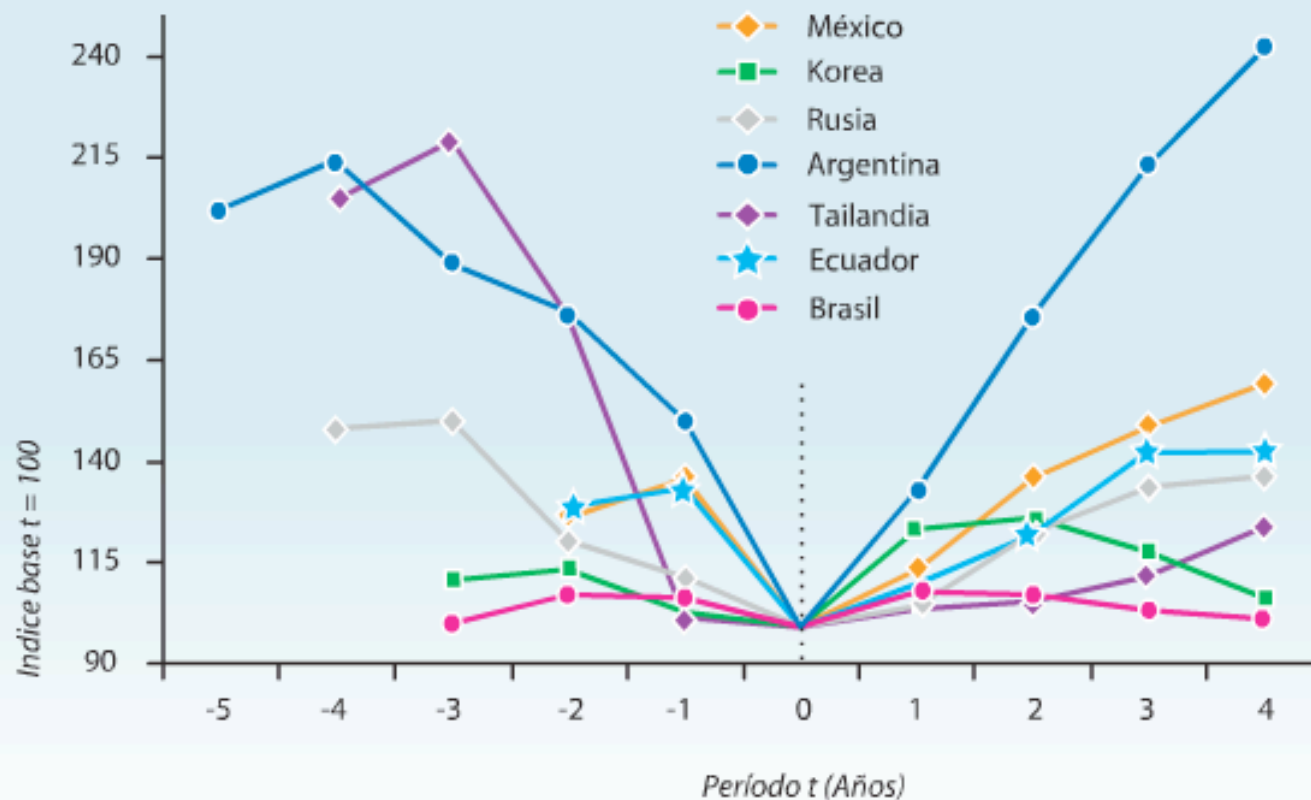

## Tasa de crecimiento del PBI

Acumulado período 1970 - 1975. Base 1970 = 100

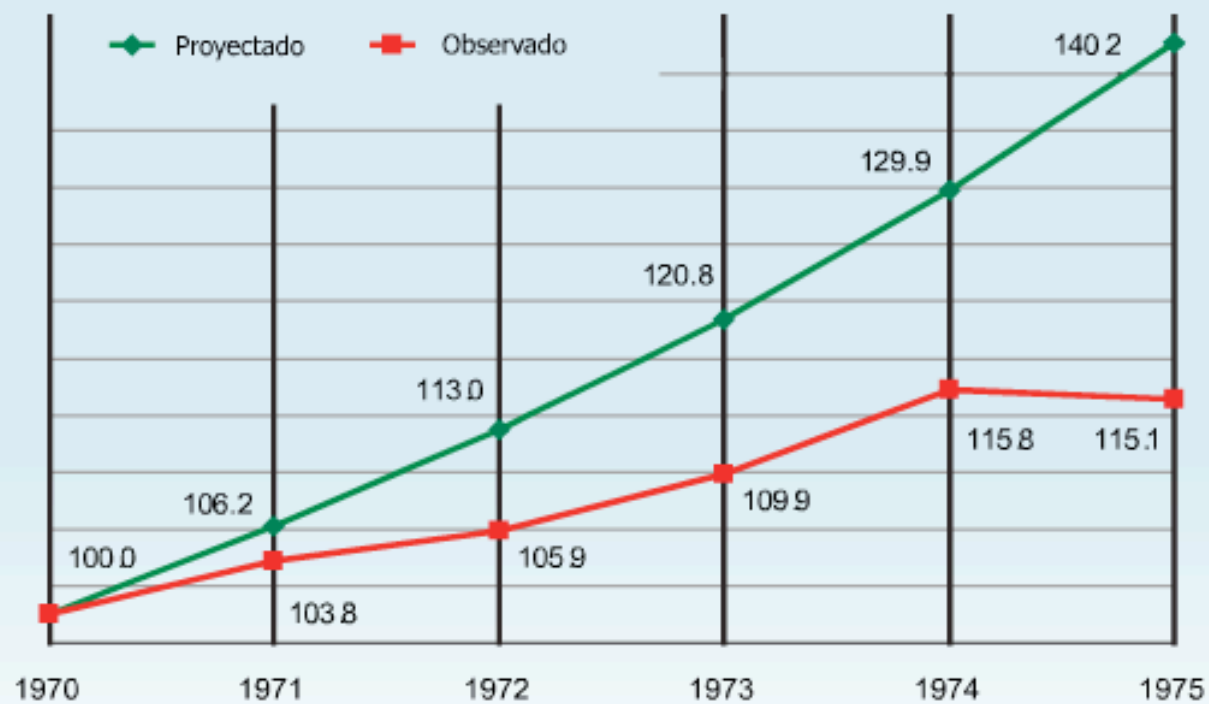

## Tasa de crecimiento del PBI

Acumulado período 1973 - 1977. Base 1973 = 100

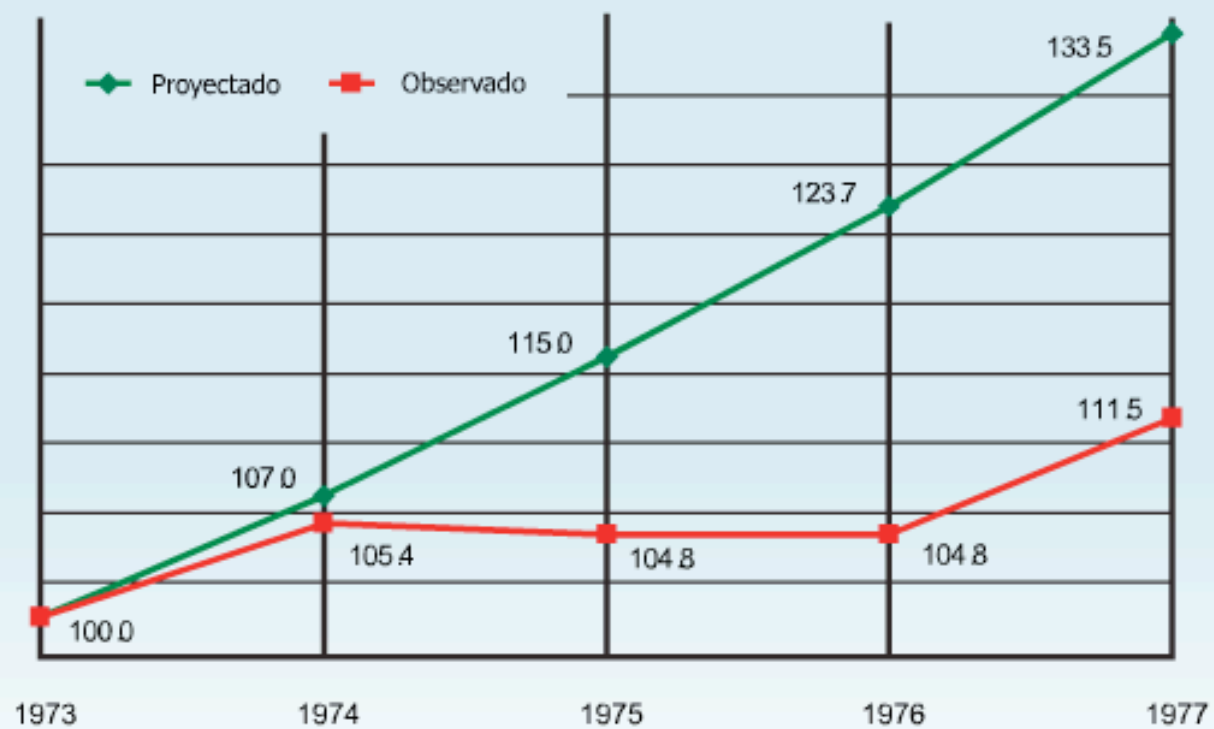

## Tasa de crecimiento del PBI

Acumulado período 1994 - 1999. Base 1994 = 100

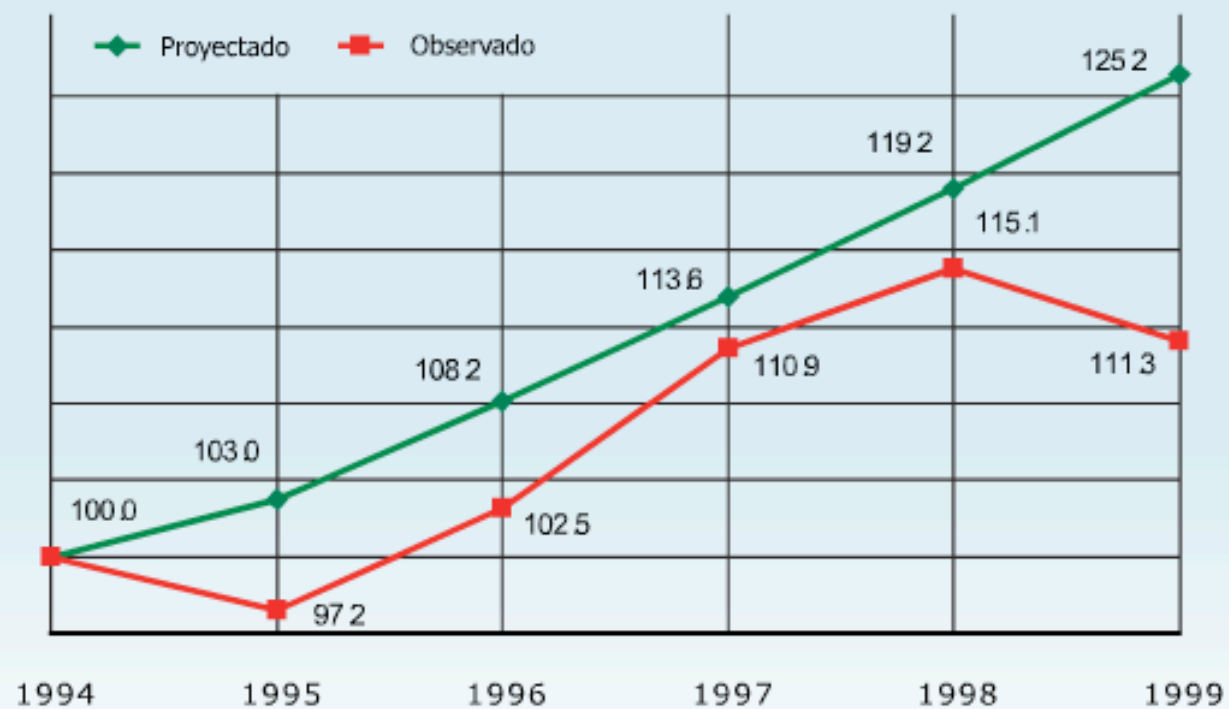

## Inversión como porcentaje del PBI

Período 1995 - 1999

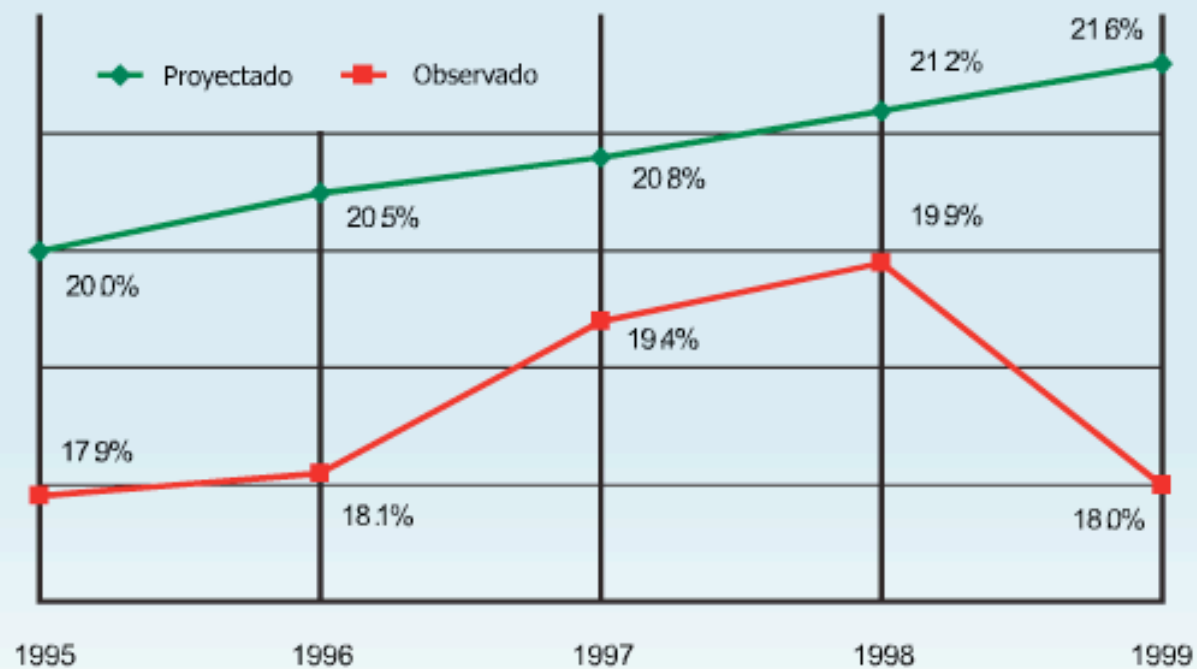



## Ahorro nacional como porcentaje del PBI

Período 1995 - 1999

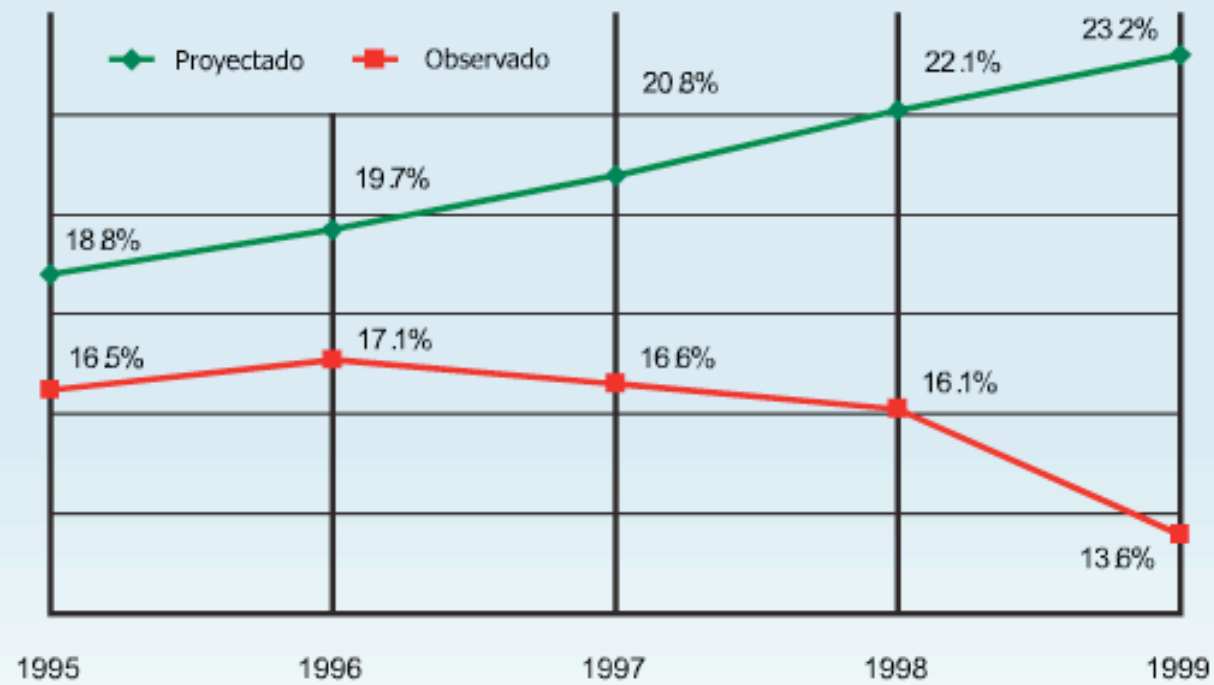

## Deuda pública total como porcentaje del PBI

Período 1995 - 1999

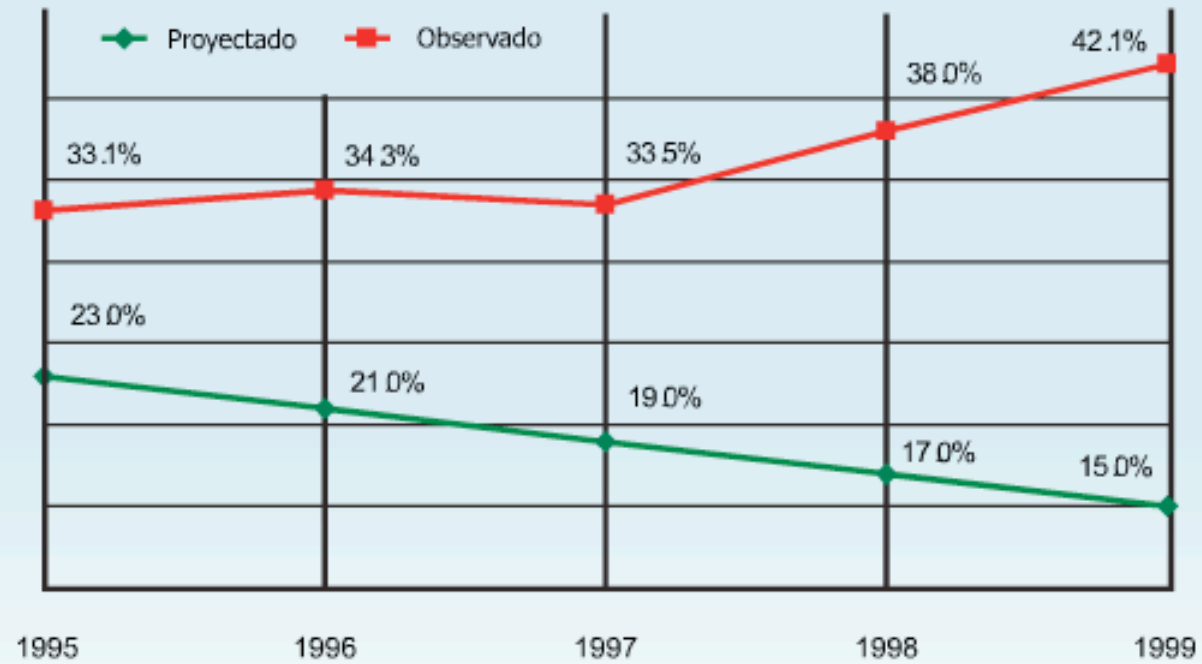

Crecimiento sostenible  
con equidad social



## Distribución del ingreso per-cápita familiar

28 Aglomerados - Relaciones Deciles y Quintiles Extremo  
(excluye aguinaldo)

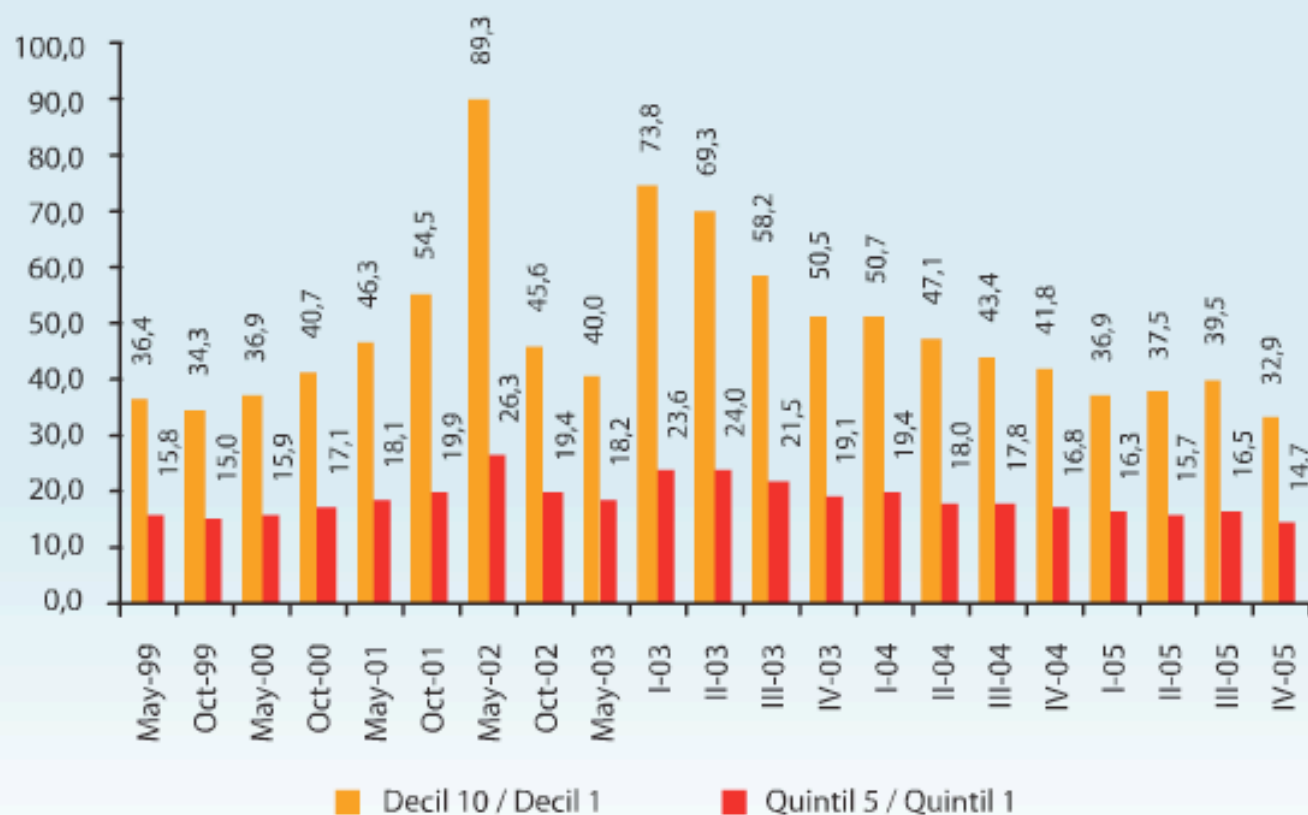

## Coeficiente de Gini del ingreso per cápita familiar

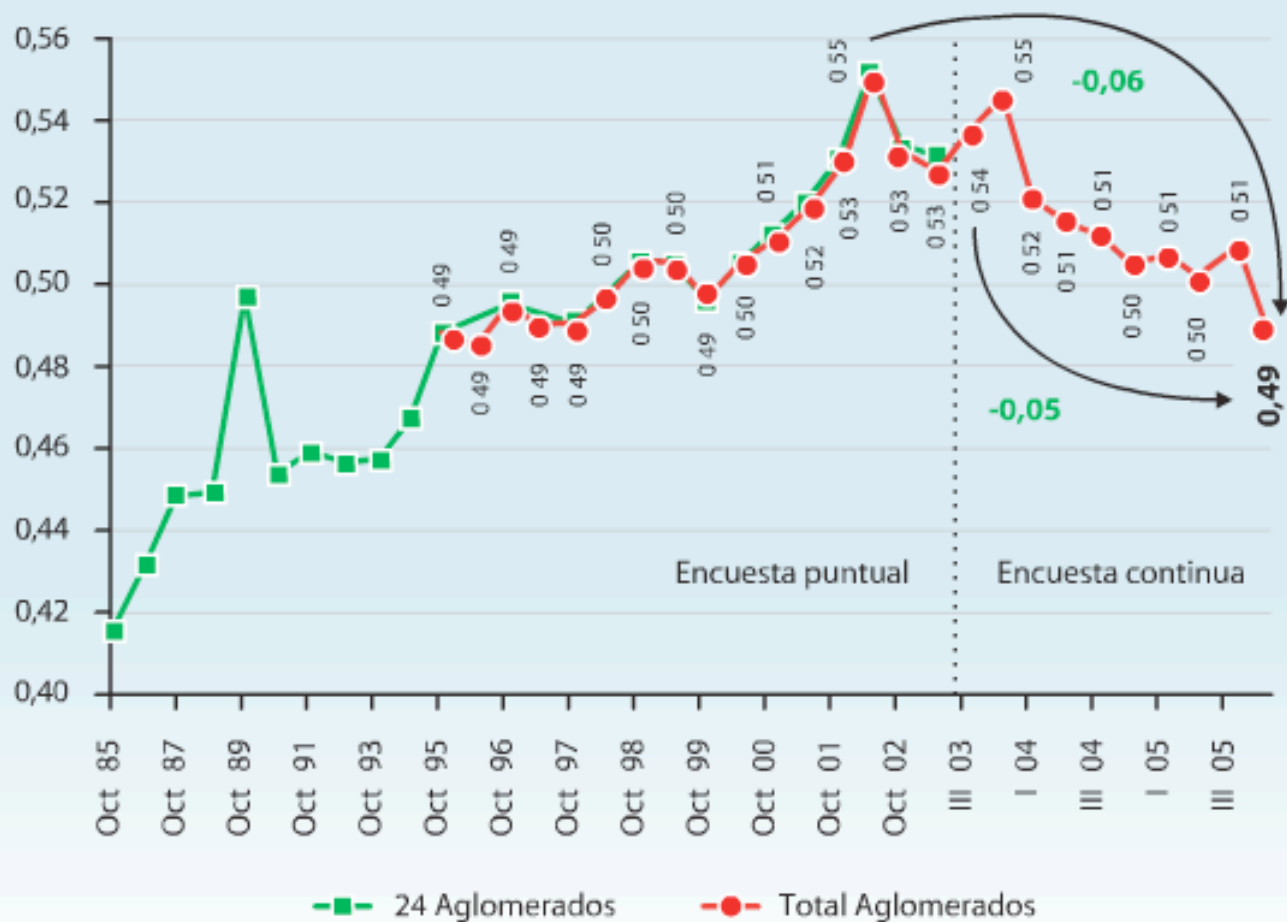

## Evolución de la pobreza y la indigencia

Total de Aglomerados EPH

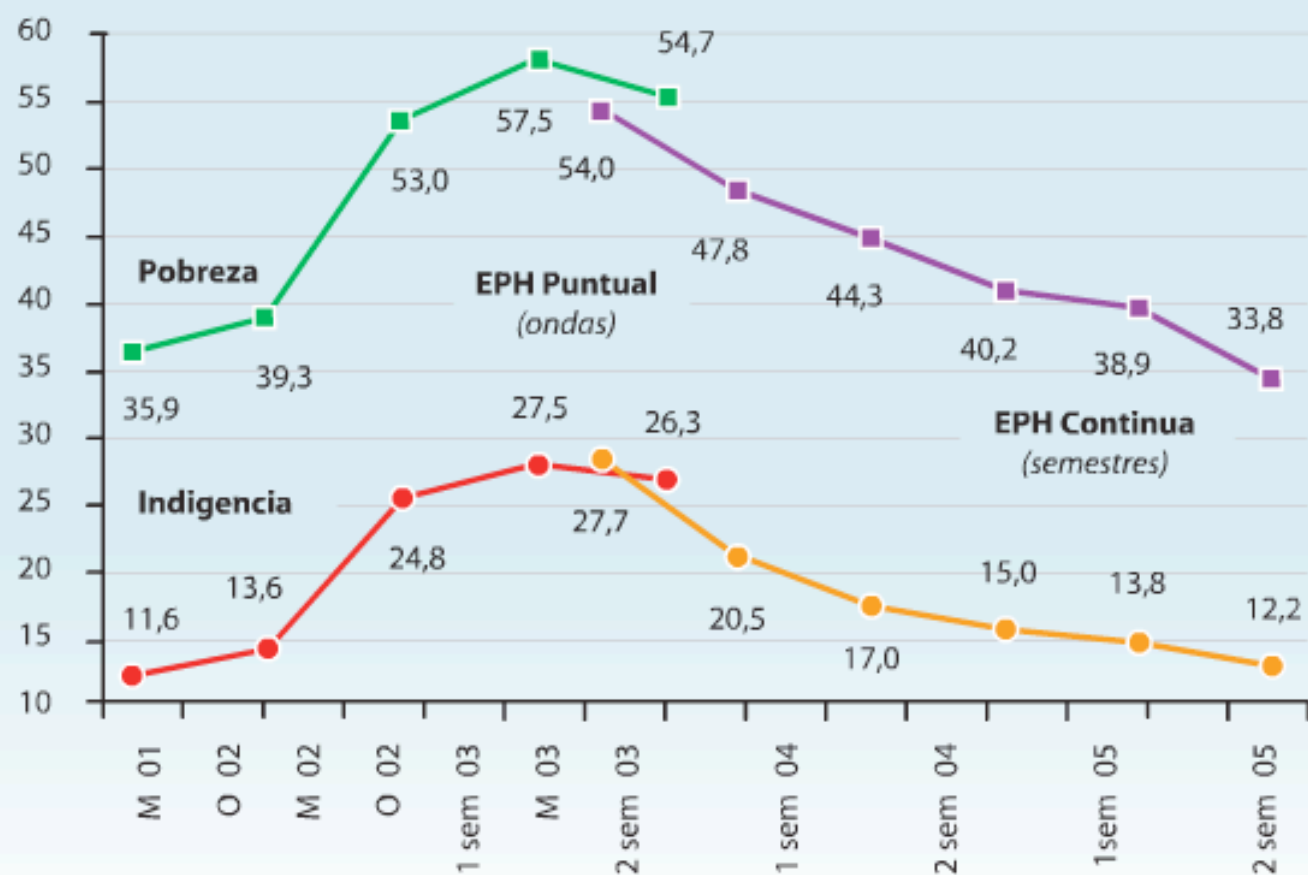

## Proporción de Población bajo la línea de la Pobreza en Países de America Latina (LAC)

Alrededor de 1990

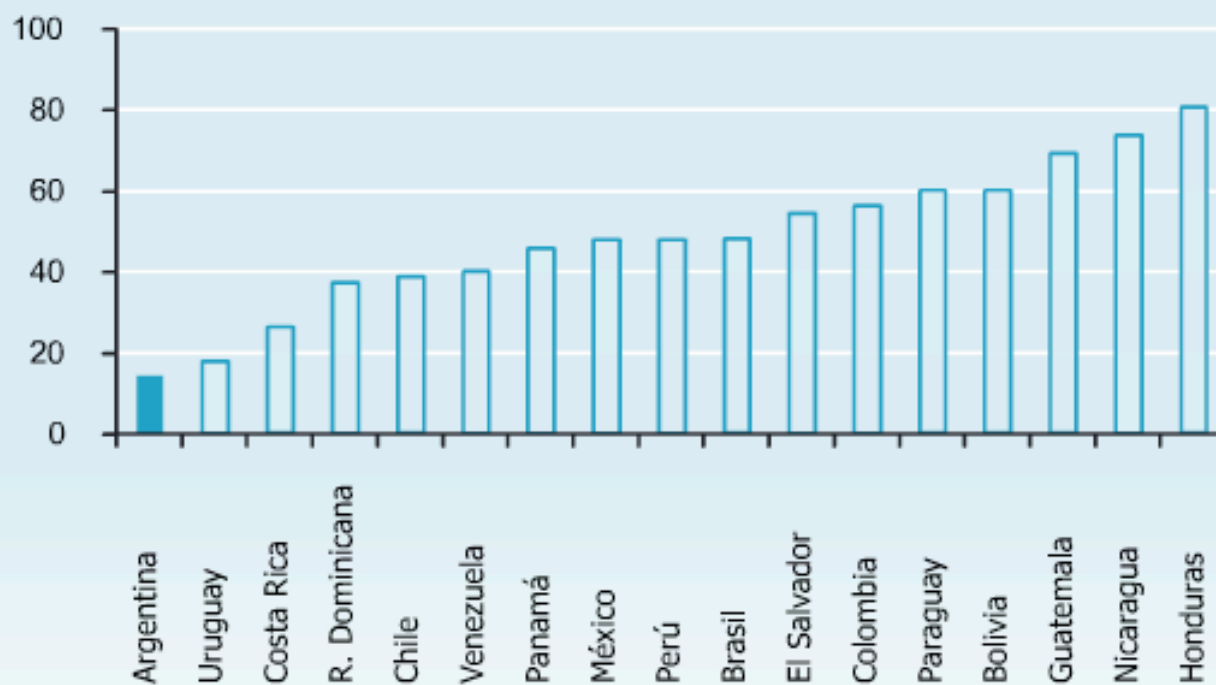

## Proporción de Población bajo la línea de la Pobreza en Países de América Latina (LAC)

Alrededor de 2002

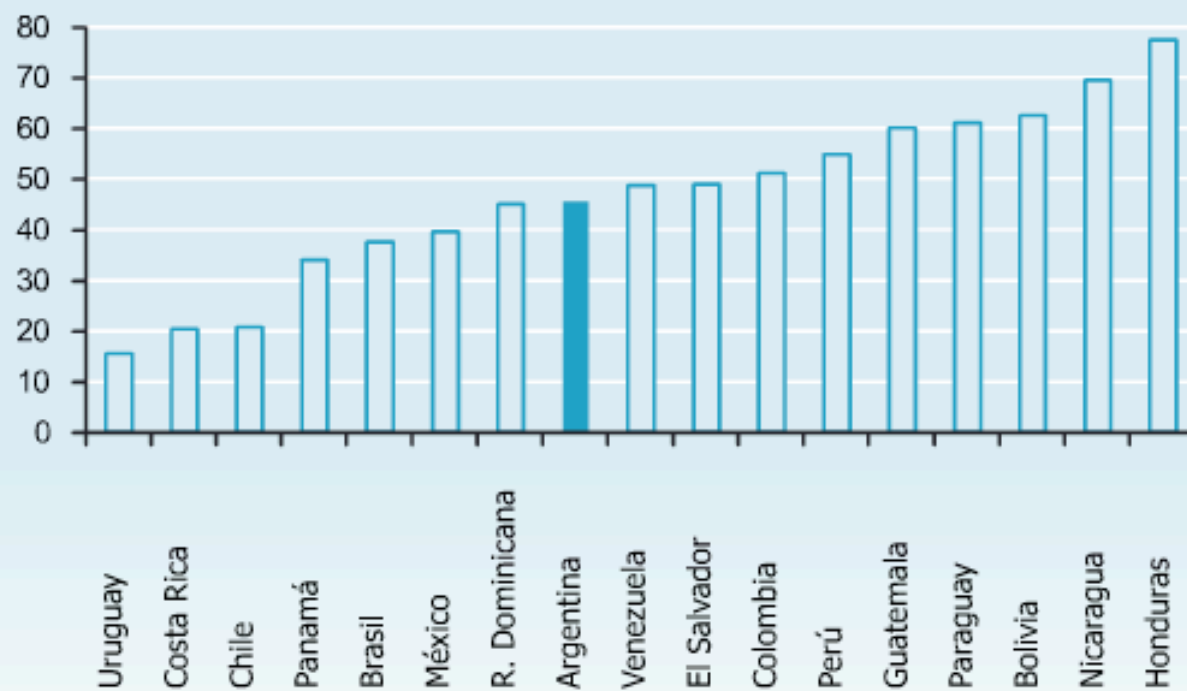



## Coeficiente de Gini en Países de América Latina (LAC)

Principios de 1990

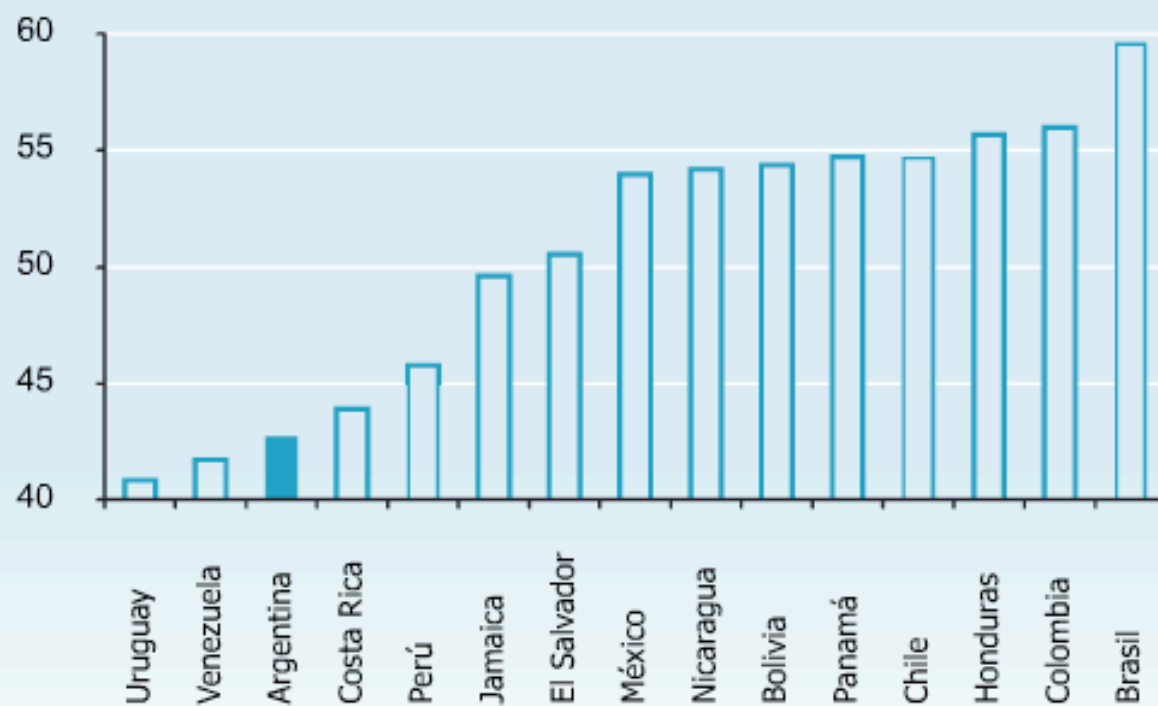

## Coeficiente de Gini en Países de América Latina (LAC)

Principios de 2000

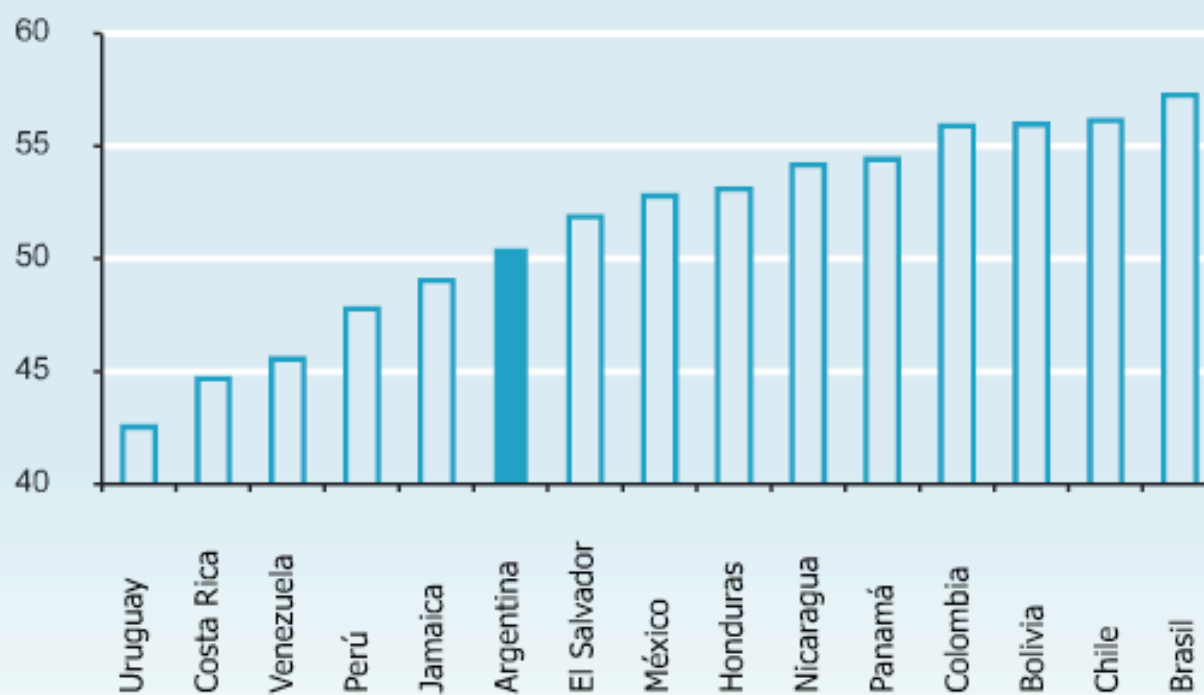

## Curva de incidencia del crecimiento 2001-02 y 2002-03

Ingreso per cápita del hogar - Total y sin transferencias

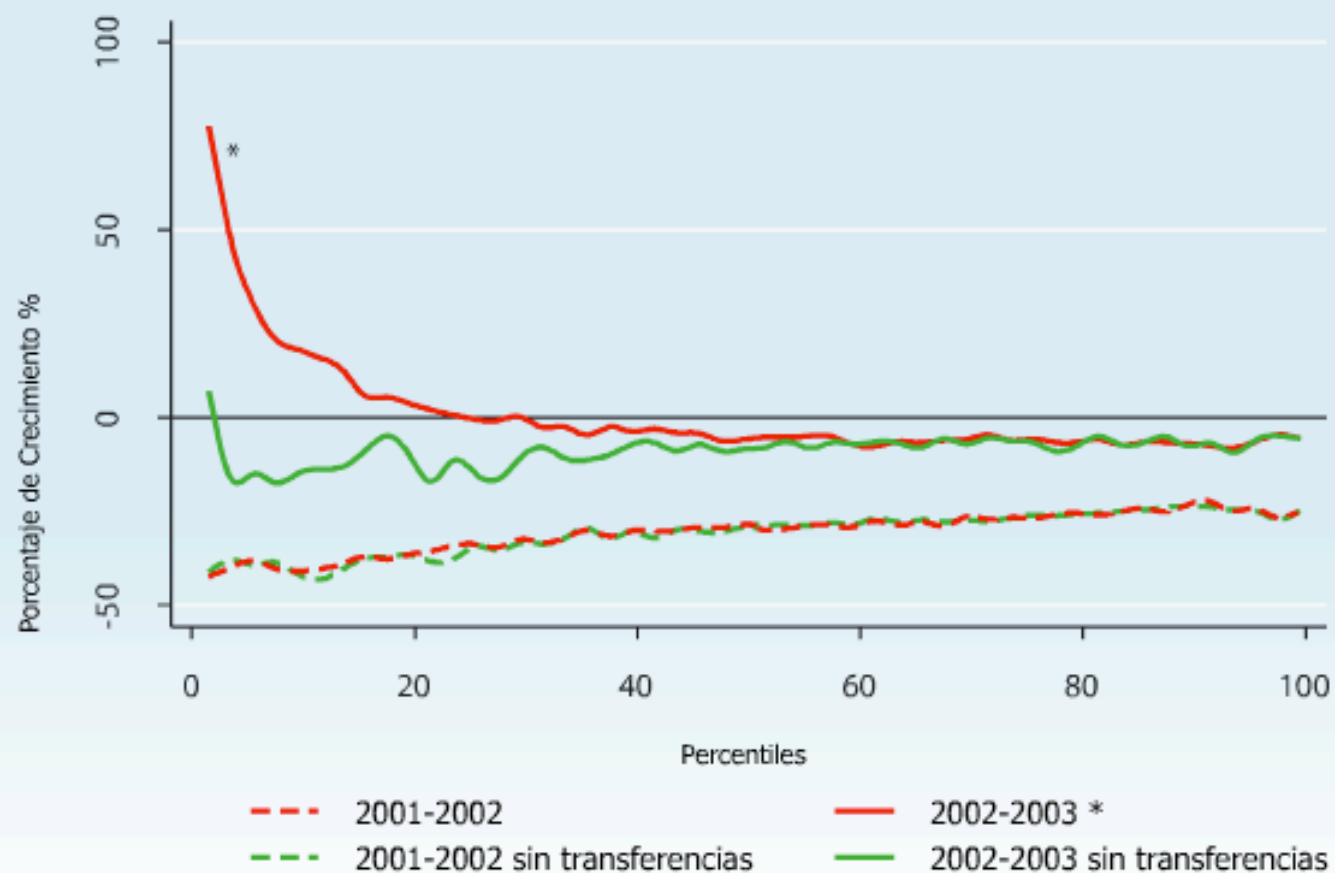

## Contribución relativa al crecimiento del PIB

Períodos de recuperación post -Tequila y post - Convertibilidad. A precios de 1993

### Transables vs. No Transables

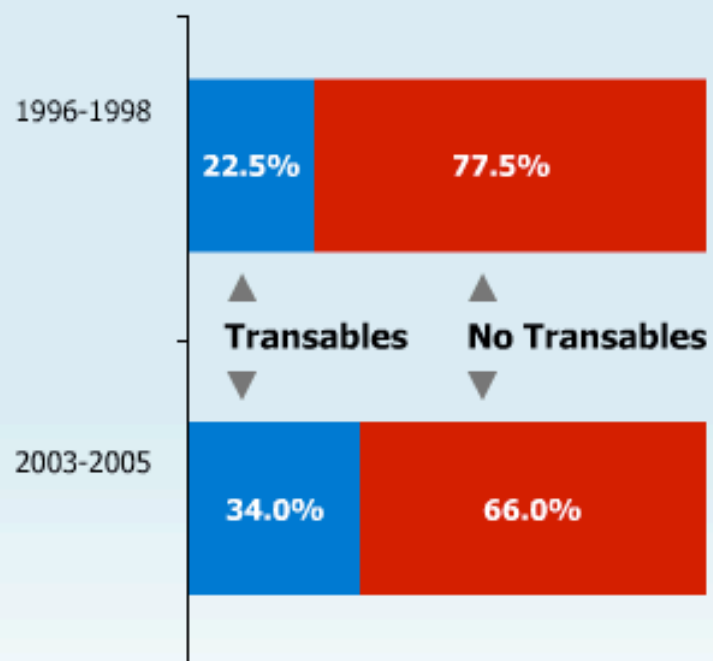

### Bienes vs. Servicios

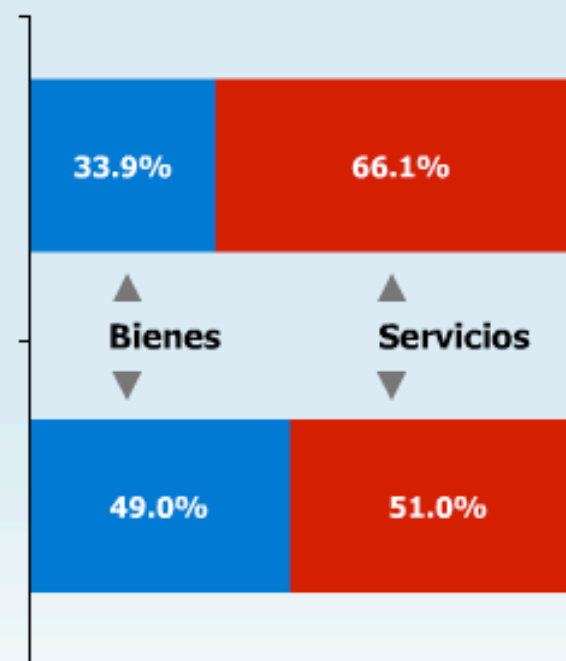

# De préstamos de ajuste a préstamos de inversión

BIRF 1998-2003 (7.800 millones USD)

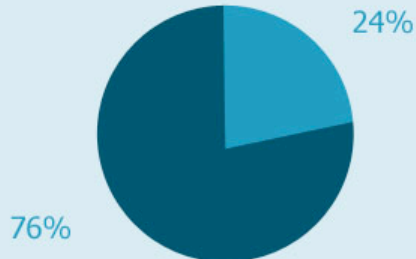

BIRF 2004-2009 (5.300 millones USD)

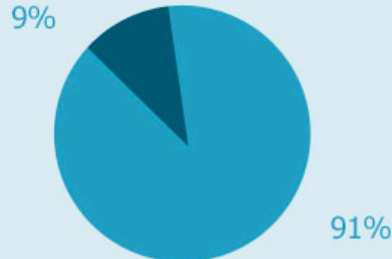

BID 1999-2003 (6.500 millones USD)

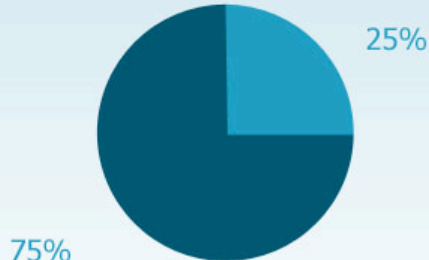

BID 2004-2009 (7.500 millones USD)

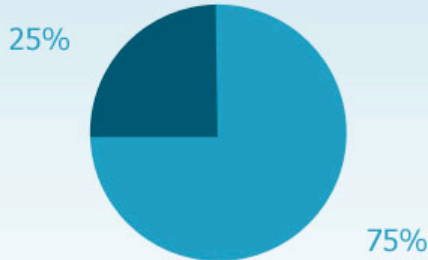

■ Préstamos de Inversión      ■ Préstamos de Ajuste





**Fin de la presentación**

## ESQUEMA DE LAS REVOLUCIONES TECNOLOGICAS

	<b>DIMENSIONES</b>	<b>1750</b>	<b>1880</b>	<b>1973</b>
1	Innovaciones	Vapor Carbón	Acero Electricidad Motor Explosión Interna Petróleo Frío	Microelectrónica Robótica Genética Nuevos materiales
2	Hegemonía	Inglaterra	EUA Alemania URSS	Unión Europea Nafta Sudeste Asiático Mercosur
3	El rol de Argentina	Emancipación política Librecambio Guerra con Paraguay	El granero del mundo	Proyecto Nacional
4	Organización de la Producción	Mecanización División del trabajo	Línea de montaje Indivisibilidad es tecnológicas	Automatización flexible Producción justo a tiempo Calidad total

	<b>DIMENSIONES</b>	<b>1750</b>	<b>1880</b>	<b>1973</b>
5	Unidades productivas	Fábrica	Empresas integradas verticalmente	Externalización Empresa virtual Redes productivas
6	Lógica económica	Estandarización	Producción en gran escala	Pequeñas series Alta rotación producto
7	Tipo de industrialización	Industria liviana	Industria pesada	Industria de variedad
8	Consumo	Estandarizado	Masivo	Personalizado
9	Relaciones laborales	Asalariado Contrato individual	Sindicalismo Negociación colectiva	Desocupación Desindicalización Flexibilización Polivalencia



	<b>DIMENSIONES</b>	<b>1750</b>	<b>1880</b>	<b>1973</b>
10	La ocupación	Prevalencia de la Agricultura	Empleo industrial	Los servicios, el último refugio
11	El rol del Estado	El Estado gendarme	El Estado benefactor	El Estado, regulador como promotor y orientador del Desarrollo
12	Estructura política	La conducción de las elites ilustradas	Los grandes partidos Políticos	La participación Social
13	Estructura Económica del mercado	Libre competencia	Competencia imperfecta por indivisibilidades Tecnológicas	Renovación constante de las Ventajas monopólicas por alta rotación de producto